

DOŠLO DNE: 6.6.2012 ČÍSLO JEDNACÍ: 11883/12

Žadatel: Správa a údržba silnic MS kraje

Adresa: Joži Davida 2, Opava

Věc: Přijetí daru části pozemku parc.č. 114/1, k.ú. Zlatníky u Opavy

Předmět a důvod prodeje: Část pozemku parc.č. 114/1, dle GP pozemek parc.č. 114/15 v katastrálním území Zlatníky u Opavy je zastavěn stavbou chodníku. Převodem uvedeného pozemku ve prospěch SMO dojde k majetkoprávnímu vypořádání.

Situace: Viz. snímek katastrální mapy

Stanoviska:

RMO:

Zveřejněno:

ZMO:

Poznámky:



SPRÁVA SILNIC MORAVSKOSLEZSKÉHO KRAJE,

příspěvková organizace

středisko Opava

Joži Davida 2, 747 06 Opava



MMOPP00BIVGC

VÁŠ DOPIS ZN.:

ZE DNE:

NAŠE ZN.: SSMSK/2012/05063/OP-TSÚ/Kal.

VYŘIZUJE:

Kalusová Helena *KL*

TEL.:

553 760 426

FAX:

553 734 827

E-MAIL

op.tsu@ssmsk.cz

DATUM:

1.6.2012

Statutární město Opava

Odbor majetku města

Magistrátu města Opavy

paní Taťána Tomšíková

Horní náměstí 69

746 26 Opava

11883/12

MAGISTRÁT MĚSTA OPAVY		Spis. zn.
podatelna		-2-
Dne:	06. 06. 2012	Zápis
Č.j.:	56447/2012	1021
Právník:	1 / Poč. listů: 2	SK. zn. / lh

Majetkoprávní vypořádání pozemků v k.ú. Zlatníky u Opavy

V příloze Vám zasiláme geometrický plán č. 219-5045/2012 na majetkové vypořádání pozemku pod chodníkem v k.ú. Zlatníky u Opavy. Zároveň Vám sdělujeme, že jsme vypracovali věcný záměr darování, který jsme prostřednictvím našeho ředitelství zaslali ke schválení do zastupitelstva Moravskoslezského kraje. Dle GP se jedná o část parcely č. 114/1 o výměře 344 m².

Po oboustranném schválení v zastupitelstvech vypracujeme darovací smlouvu, kterou Vám zašleme k podpisu.

S pozdravem

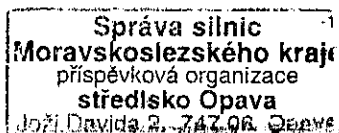

Ing. Karel Sýkora
vedoucí střediska Opava



Příloha

1 x geometrický plán

VÝKAZ DOSAVADNÍHO A NOVÉHO STAVU ÚDAJŮ KATASTRU NEMOVITOSTÍ

Dosavadní stav				Nový stav											
Označení pozemku parcelním číslem	Výměra parcely		Druh pozemku	Označení pozemku parcelním číslem	Výměra parcely		Druh pozemku	Typ stavby	Způsob určení výměr	Porovnání se stavem evidence právních vztahů					
	ha	m ²	Způsob využití		ha	m ²	Způsob využití	Způsob využití		Díl přechází z pozemku označeného v		Číslo listu vlastnický	Výměra dílu		Označení dílu
										katastru nemovitostí	dřívější poz. evidence		ha	m ²	
114 / 1	26	15	ost. pl.	114 / 1	22	71	ost. pl.		0						
			silnice				ost. pl.								
				114 / 15	3	44	ost. kom.		0	114 / 1		183	3	44	
	26	15			26	15									

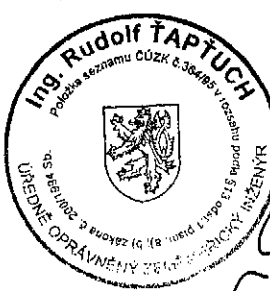
Dělit nebo scelovat pozemky lze jen na základě územního rozhodnutí, pokud podmínky pro ně nejsou stanoveny jiným rozhodnutím nebo opatřením

<h2 style="margin: 0;">GEOMETRICKÝ PLÁN</h2> <p style="margin: 0;">pro rozdělení pozemku</p>	<p style="font-size: small;">Náležitostmi a přesností odpovídá právním předpisům</p> <div style="text-align: center;">  </div>	<p style="font-size: small;">Katastrální úřad, katastrální pracoviště souhlasí s očíslováním parcel</p> <div style="text-align: center;">  </div>
Zhotovitel: geoPa s.r.o. Horní náměstí 55 746 01 OPAVA IČ 60322179	<p style="font-size: small;">Geometrický plán ověřil úředně oprávněný zeměměřický inženýr:</p> <p style="text-align: center; font-size: large;"><i>Ing. Rudolf Ťaptůch</i></p>	<p style="font-size: small;">Souhlas katastrálního úřadu, katastrálního pracoviště potvrdil:</p> <p style="text-align: center; font-size: large;">Ing. Roman TURONSKI, Ph.D.</p>
Číslo plánu: 219 - 5045 / 2012 Okres: Opava Obec: Opava Kat. území: Zlatníky u Opavy Mapový list: HB 0 - 3 / 1 Kód způsobu určení výměr je určen podle § 77 odst. 2 vyhlášky č. 26/2007 Sb.	Dne 3. 5. 2012 Číslo 113 / 2012	Dne 11 - 05 - 2012 Číslo 215 / 2012
Dosavadním vlastníkům pozemků byla poskytnuta možnost seznámit se v terénu s průběhem navrhovaných nových hranic, které byly označeny předepsaným způsobem. <p style="text-align: center; font-weight: bold;">hřebem, obrubníkem</p>	Úředně oprávněný zeměměřický inženýr odpovídá za odbornou úroveň geometrického plánu, za dosažení předepsané přesnosti a za správnost a úplnost náležitostí podle právních předpisů.	Jeden výtisk geometrického plánu a předepsané přílohy jsou uloženy u katastrálního úřadu, katastrálního pracoviště.

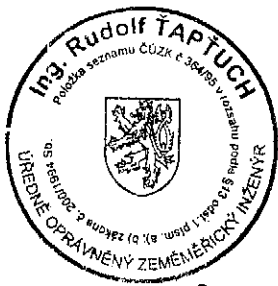

Seznam souřadnic (S-JTSK)

Číslo bodu	Souřadnice pro zápis do KN Y	X	Poznámka
150-3	502017.70	1086753.21	3 obrubník
150-4	502017.57	1086758.29	3 "
150-5	502016.98	1086763.39	3 "
150-6	502015.17	1086769.18	3 "
150-7	502013.30	1086772.79	3 "
150-8	501999.50	1086793.30	3 "
150-9	501959.51	1086850.67	3 "
150-103	502025.96	1086668.23	3 hřeb
150-104	502013.10	1086666.56	3 dočasně stabilizován
150-139	502015.49	1086668.54	3 obrubník
150-175	502015.04	1086666.81	3 hřeb
173-100	501950.01	1086860.89	3 dočasně stabilizován
1	501971.60	1086830.52	3 "
2	501956.41	1086851.89	3 obrubník
3	501958.45	1086851.37	3 "

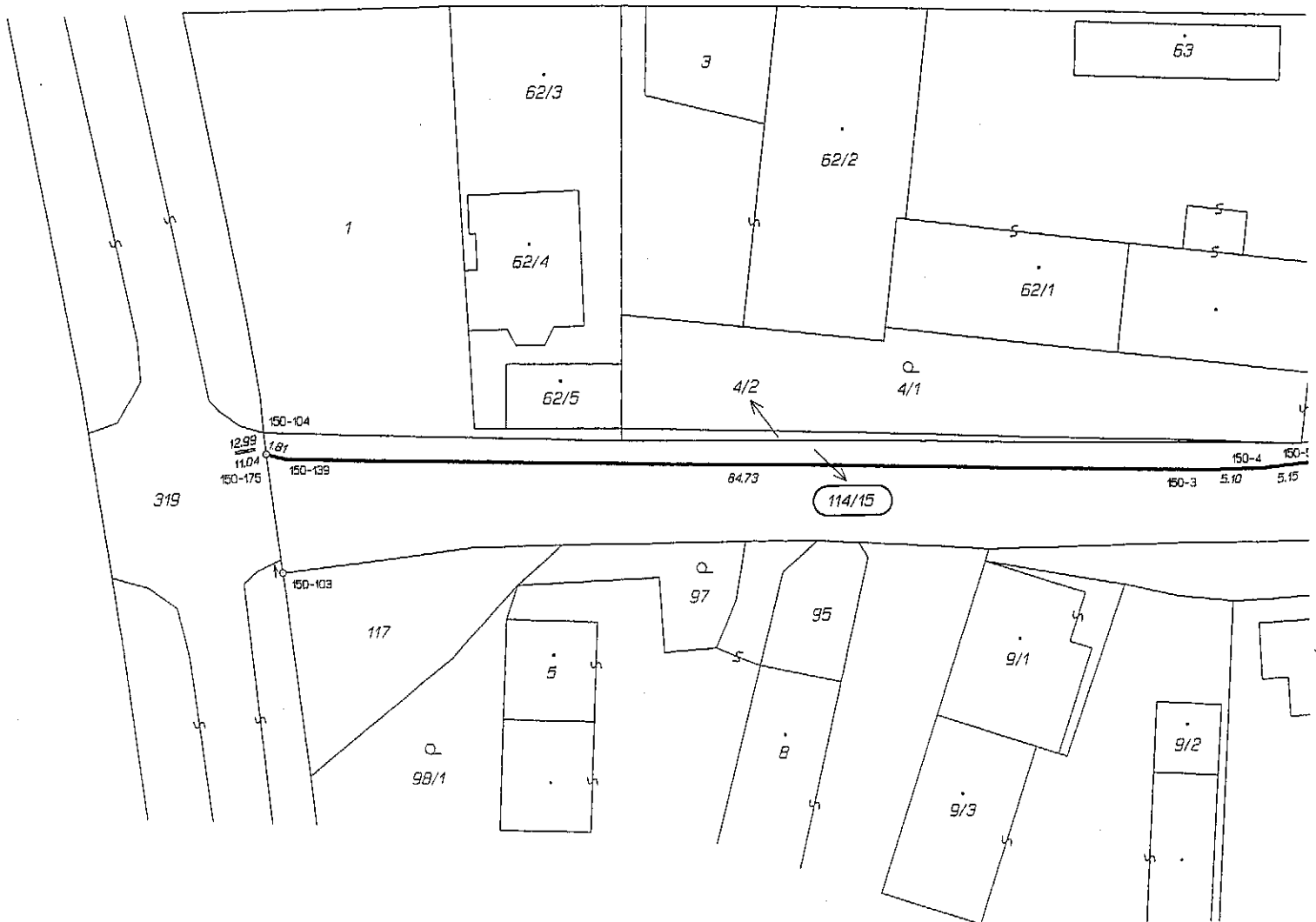

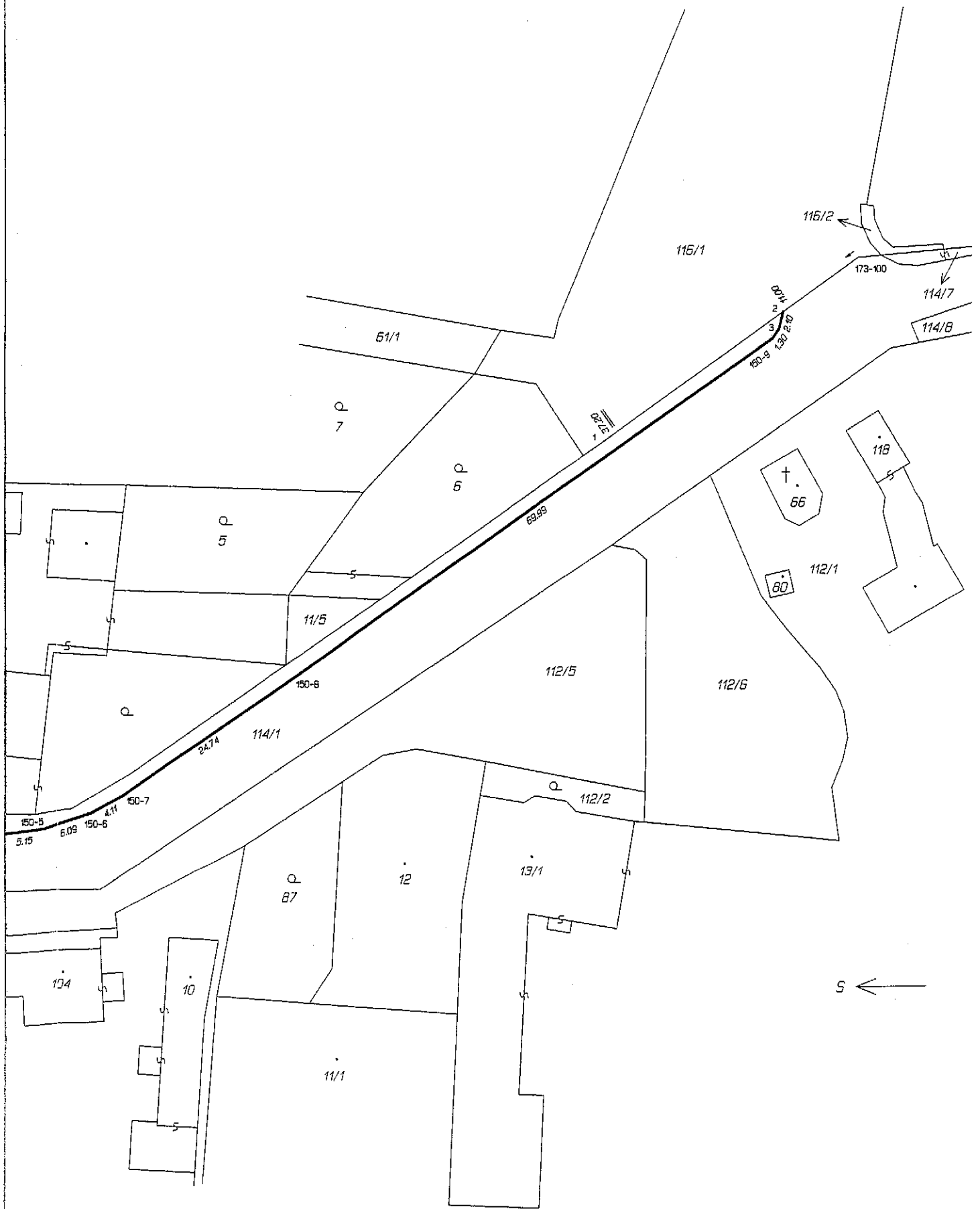

S ←