



MMOPP00EP9Z1

Statutární město Opava

Horní náměstí 69, 746 26 Opava
Odbor majetku města Magistrátu města Opavy

Věc: výzva k uplatnění předkupního práva

MAGISTRÁT MĚSTA OPAVY		Spis. značka
podatelna		-9-
Došlo:	02. 04. 2015	Zpr. č. <i>AB</i>
Č.j.:	38968/2015	Sk. zn. h.
Přílohy	/ Poč. lls.	

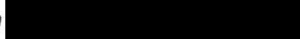
Já níže podepsaný  bytem  jsem vlastníkem stavby – budovy bez cp/ce – garáže postavené na pozemku parcelní číslo 466/2 zastavěná plocha a nádvoří, zapsané v katastru nemovitostí na listu vlastnictví číslo 523 pro obec Opava, katastrální území Opava-Město u Katastrálního úřadu pro Moravskoslezský kraj, Katastrální pracoviště Opava.

Vlastníkem pozemku parcelní číslo 466/2 zastavěná plocha a nádvoří v katastrálním území Opava – Město je Statutární město Opava.

Ve smyslu občanského zákona Vám nabízím ke koupi shora uvedenou garáž za kupní cenu 180.000,- Kč, slovy: sto osm de sát tisíc korun českých.

Pokud máte zájem o koupi mé garáže kontaktuje mne na shora uvedenou adresu.

Jestliže o garáž nemáte zájem, žádám Vás, zda byste mi tuto skutečnost sdělili na shora uvedenou adresu.

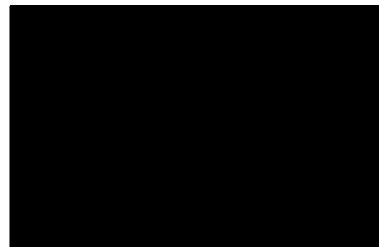

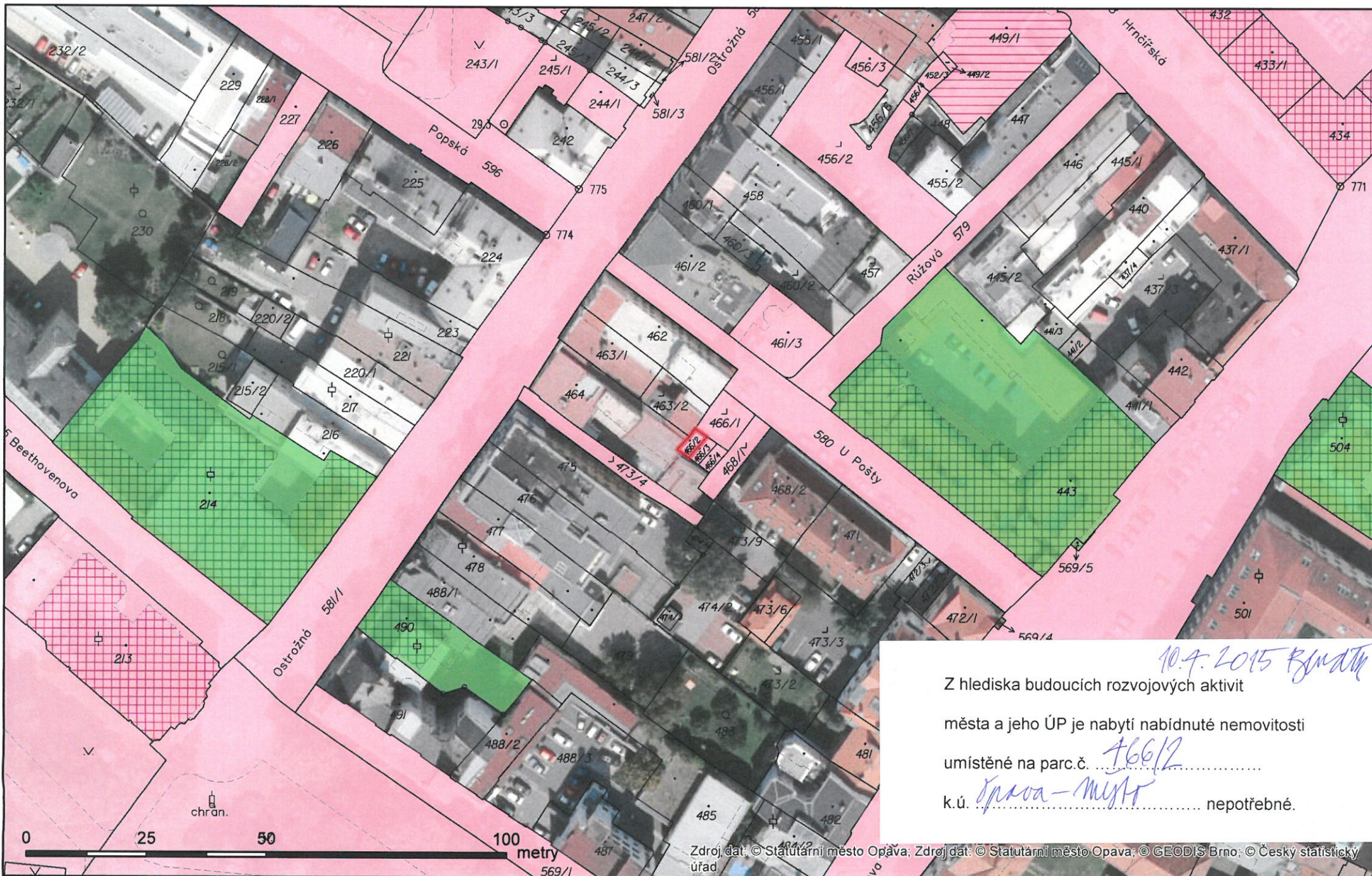

10.4.2015 B. J. Matyáš

Z hlediska budoucích rozvojových aktivit
města a jeho ÚP je nabytí nabídnuté nemovitosti
umístěné na parc.č. 466/2
k.ú. Opava - Mlýnský nepotřebné.

VÝPIS Z KATASTRU NEMOVITOSTÍ

prokazující stav evidovaný k datu 09.04.2015 11:35:02

Vyhotoveno bezúplatně dálkovým přístupem pro účel: Správa majetku, č.j.: 1 pro Statutární město Opava

Okres: CZ0805 Opava

Obec: 505927 Opava

Kat.území: 711560 Opava-Město

List vlastnictví: 923

V kat. území jsou pozemky vedeny v jedné číselné řadě

A Vlastník, jiný oprávněný	Identifikátor	Podíl
Vlastnické právo		
[REDACTED]	[REDACTED]	

B Nemovitosti					
Pozemky					
Parcela	Výměra[m2]	Druh pozemku	Způsob využití	Způsob ochrany	
532/6	218	zastavěná plocha a nádvoří	společný dvůr		
Stavby					
Typ stavby					
Část obce, č. budovy	Způsob využití	Na parcele	Způsob ochrany		
bez čp/če	garáž	466/2, LV 168			

B1 Jiná práva - Bez zápisu

C Omezení vlastnického práva - Bez zápisu

D Jiné zápisy - Bez zápisu

Plomby a upozornění - Bez zápisu

E Nabývací tituly a jiné podklady zápisu

Listina

- o Dohoda o zrušení a vypořádání podílového spoluvlastnictví ze dne 11.09.2006. Právní účinky vkladu práva ke dni 20.11.2006.

Pro: [REDACTED] V-7201/2006-806
RČ/IČO: [REDACTED]

- o Smlouva kupní ze dne 25.01.2008. Právní účinky vkladu práva ke dni 13.02.2008.

Pro: [REDACTED] V-1250/2008-806
RČ/IČO: [REDACTED]

- o Smlouva kupní ze dne 06.08.2010. Právní účinky vkladu práva ke dni 25.11.2010.

Pro: [REDACTED] V-8741/2010-806
RČ/IČO: [REDACTED]

F Vztah bonitovaných půdně ekologických jednotek (BPEJ) k parcelám - Bez zápisu

Nemovitosti jsou v územním obvodu, ve kterém vykonává státní správu katastru nemovitostí ČR: Katastrální úřad pro Moravskoslezský kraj, Katastrální pracoviště Opava, kód: 806.

Vyhotovil:
Český úřad zeměměřický a katastrální - SCD

Vyhotoveno: 09.04.2015 11:45:36

VÝPIS Z KATASTRU NEMOVITOSTÍ

prokazující stav evidovaný k datu 09.04.2015 11:35:02

Vyhотовeno bezúplatně dálkovým přístupem pro účel: Správa majetku, č.j.: 1 pro Statutární město Opava

Okres: CZ0805 Opava

Obec: 505927 Opava

Kat.území: 711560 Opava-Město

List vlastnictví: 168

V kat. území jsou pozemky vedeny v jedné číselné řadě

A Vlastník, jiný oprávněný	Identifikátor	Podíl
Vlastnické právo		
Statutární město Opava, Horní náměstí 382/69, Město, 74601 Opava	00300535	

ČÁSTEČNÝ VÝPIS

B Nemovitosti				
Pozemky				
Parcela	Výměra[m2]	Druh pozemku	Způsob využití	Způsob ochrany
466/2		16 zastavěná plocha a nádvoří		
Na pozemku stojí stavba: bez čp/če, garáž, LV 923				
B1 Jiná práva - Bez zápisu				
C Omezení vlastnického práva - Bez zápisu				
D Jiné zápisy - Bez zápisu				
Plomby a upozornění - Bez zápisu				
E Nabývací tituly a jiné podklady zápisu				

Listina

o Vznik práva ze zákona zákon č. 172/1991 ze dne 24.5.1991.

POLVZ:38/1994

Z-100038/1994-806

Pro: Statutární město Opava, Horní náměstí 382/69, Město, 74601 Opava

RČ/IČO: 00300535

F Vztah bonitovaných půdně ekologických jednotek (BPEJ) k parcelám - Bez zápisu

Nemovitosti jsou v územním obvodu, ve kterém vykonává státní správu katastru nemovitostí ČR: Katastrální úřad pro Moravskoslezský kraj, Katastrální pracoviště Opava, kód: 806.

Vyhotožil: Český úřad zeměměřický a katastrální - SCD

Vyhotoveno: 09.04.2015 11:43:58