

Žadatel: [REDACTED]

Bytem: [REDACTED]

Věc: Žádost o koupi části pozemku parc.č. 1403 ost pl., katastrální území Kylešovice

Předmět a důvod prodeje: [REDACTED] žádá o prodej části pozemku za účelem vybudování příjezdu k budoucí nemovitosti. Na pozemku 1433/1 (ve vlastnictví otce žadatelky) má záměr postavit rodinný domek.

V pozemku je uložena dešťová kanalizace, která bude na základě schválené smlouvy o budoucí kupní smlouvě převedena do vlastnictví SMO.

Pozemek SMO nabylo částečně koupí od ČR- Státního pozemkového úřadu a darem od [REDACTED]

OHA prodej nedoporučuje z důvodu pěší prostupnosti územím v lokalitě s rodinnými domy. V roce 2014 byla povolena změna v dopravní infrastruktuře v lokalitě RD ul. Hlavní – Joži Davida. Změna spočívala ve zrušení chodníků a ve změně jednosměrného provozu na obousměrný.

Zastupitelstvo města dne 22.6.2015 neschválilo prodej části pozemku (č.u: 118/7 ZM15, 11c)

Příjezd k budoucí nemovitosti je možné vybudovat zpevněním se samostatným odvodněním na náklady žadatele na základě uzavřené smlouvy o smlouvě budoucí o zřízení věcného břemene

Stanoviska: OHA prodej nedoporučuje

Odbor dopravy prodej nedoporučuje

MK 26.10.2015 nedoporučuje prodej části pozemku, doporučuje příjezd k budoucí nemovitosti vybudovat na náklady žadatele na základě uzavřené smlouvy o smlouvě budoucí o zřízení věcného břemene.

Hlasování: 7-0-0

Situace: Viz. snímek katastrální mapy



Statutární město Opava
Horní náměstí 69
746 26 Opava



MMOPP00FFWTJ

Žádost o prodej pozemku ve vlastnictví města Opavy

MAGISTRÁT MĚSTA OPAVY		Spis. značka
podatelna		- 10 -
Došic:	07. 10. 2015	Zprac.
Č.j.:	117289/2019	Sk.zvlh.
Přílohy:	2	9

A. Žadatel:

Fyzická osoba Fyzická osoba podnikající Právnícká osoba

Fyzická osoba

Jméno

Titul před

Fyzická osoba po

Jméno

Příjmení

Dodatek obchodního jména

IČ

Právnícká osoba

Název

IČ

Osoba oprávněná jednat jménem právnické osoby

Adresa trvaléh

Ulice

Část obce

Telefon

Kontaktní adre

Ulice

Část obce

B. Žádám o prodej pozemku ve vlastnictví města Opavy:

(v případě žádosti o prodej části pozemku žadatel přiloží snímek z katastrální mapy s přesným zákresem požadované části pozemku)

1:	Parcela číslo	1403	m ² 1013/210	kultura	Katastr
2:	Parcela číslo		m ²	kultura	Katastr
3:	Parcela číslo		m ²	kultura	Katastr

C. Důvod zájmu o koupi (např. zastavěná plocha nebo zahrada příslušející k domu ve vlastnictví žadatele, atp.):

JÝDODEM ZÁJMU O KOUPI POZEMKU JE IYVĚTÍ POZEMKU JAKO PŘÍJEZDOVÉ CESTY K BUDOUCÍ NOVOSTAVBĚ.

D. Prohlášení o jediném přístupu přes pozemek k nemovitostem:

1:	Parcela číslo	Číslo popisné	Číslo evidenční	Katastr
2:	Parcela číslo	Číslo popisné	Číslo evidenční	Katastr
3:	Parcela číslo	Číslo popisné	Číslo evidenční	Katastr

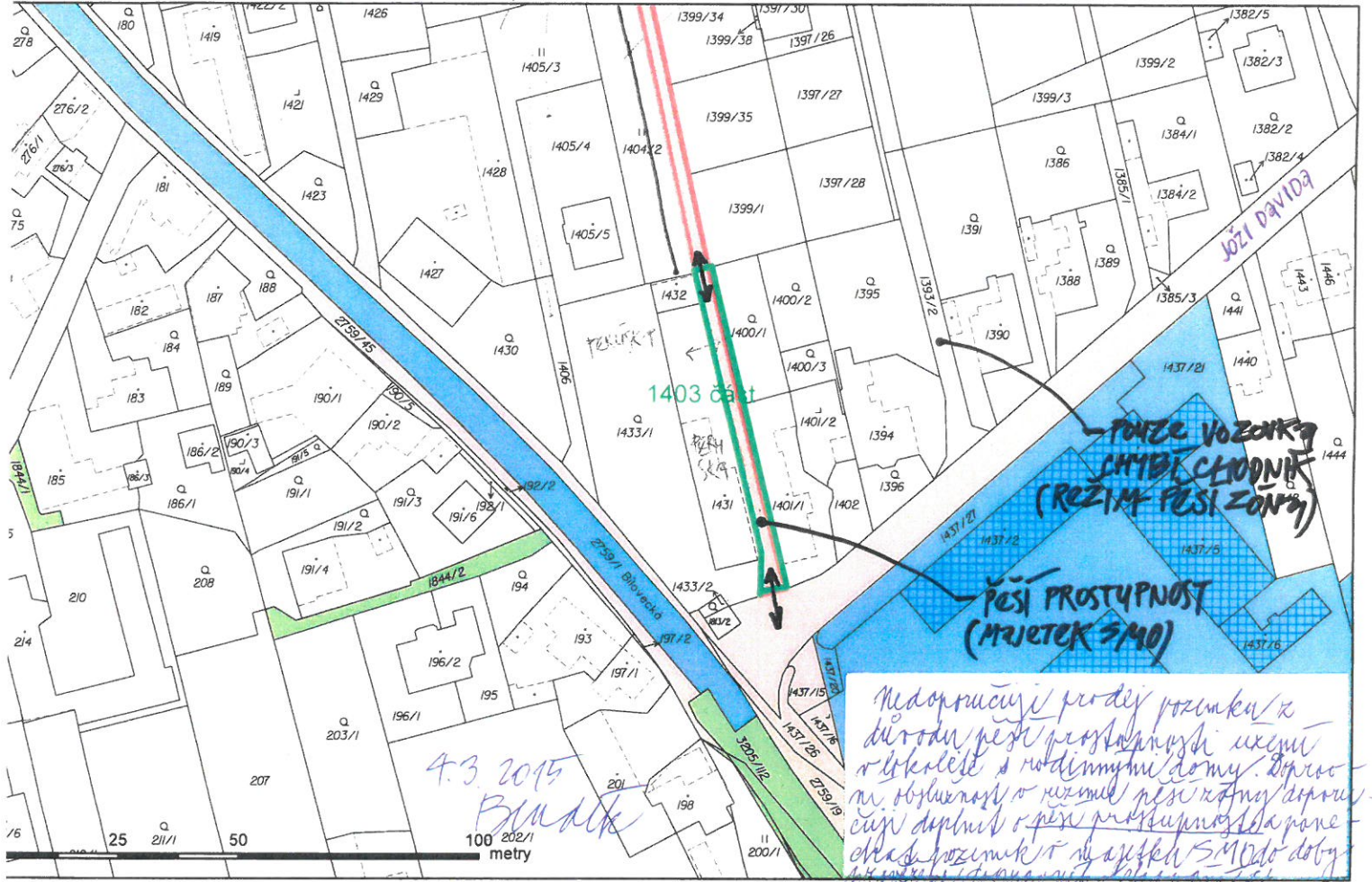

vatel arcgis www.opava-city.cz/mapy

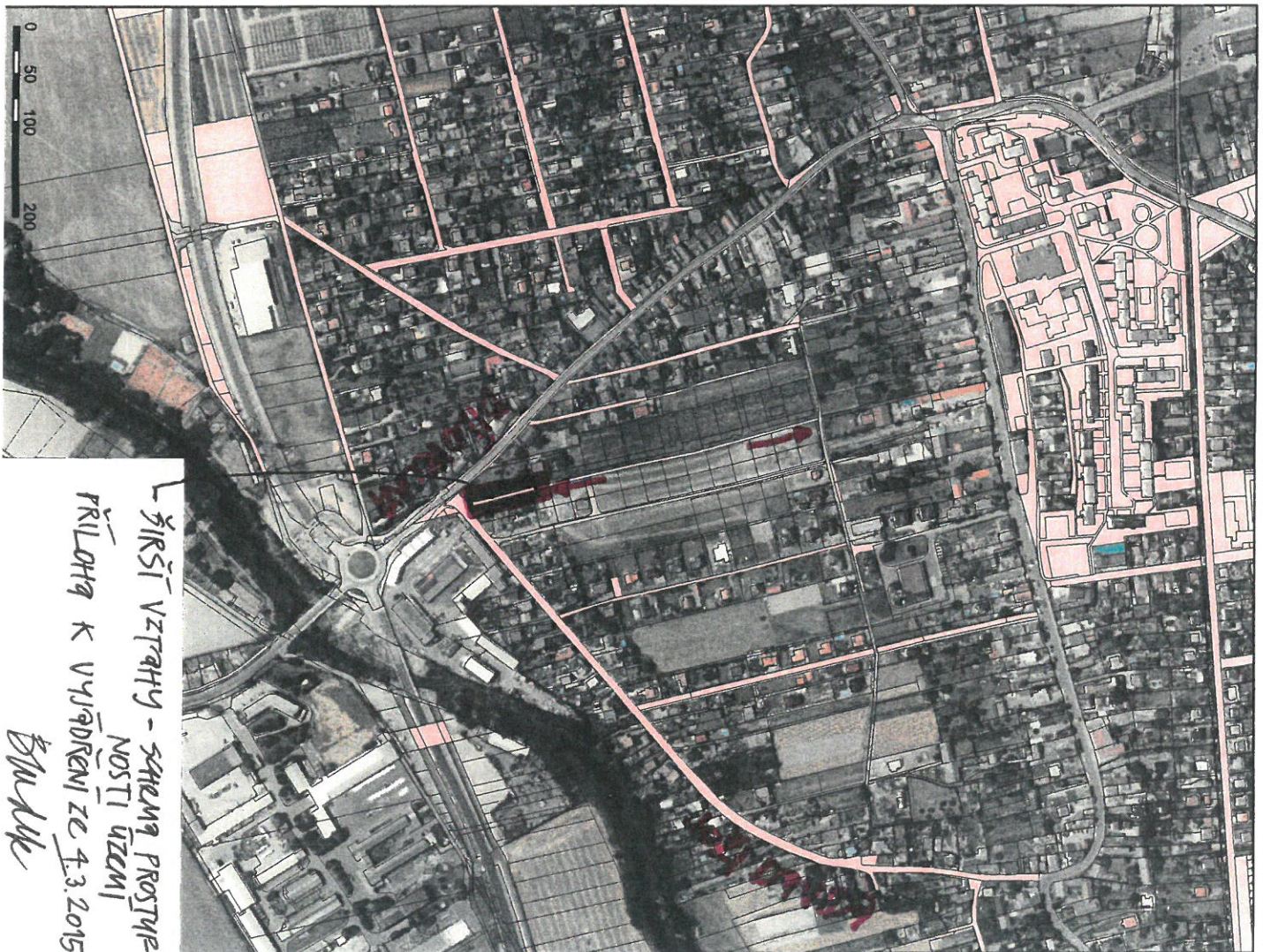

ŠÍŘŠÍ VZTAHY - SCHEMÁ PROSTUPNOSTI ÚZEMÍ
4.3.2015
Bludák

1:1 000



FOTO 1



FOTO 2

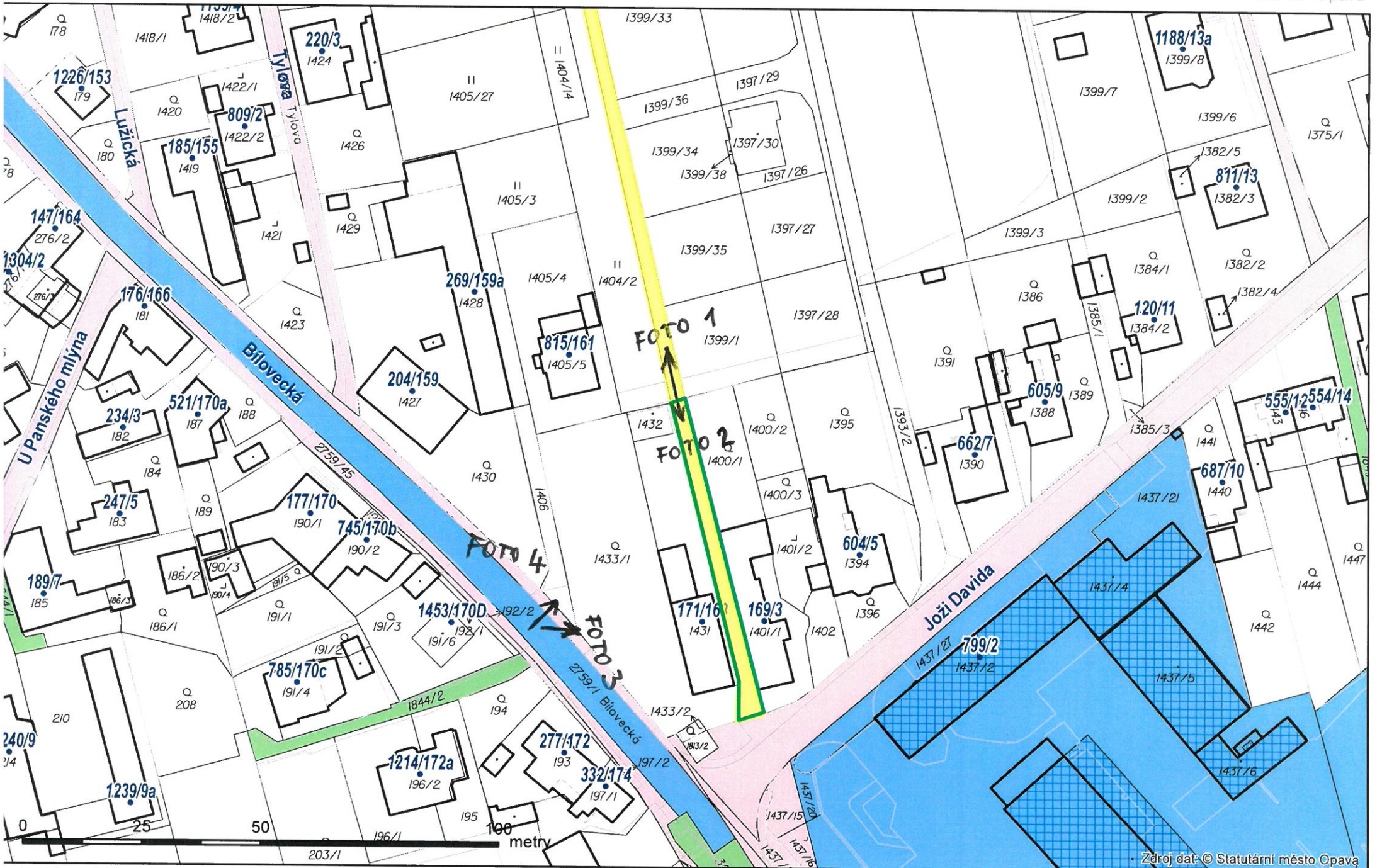

← 163 464
Opava, Moravskoslezský kraj

FOTO 3

Přihlásit se



FOTO 4



464



464

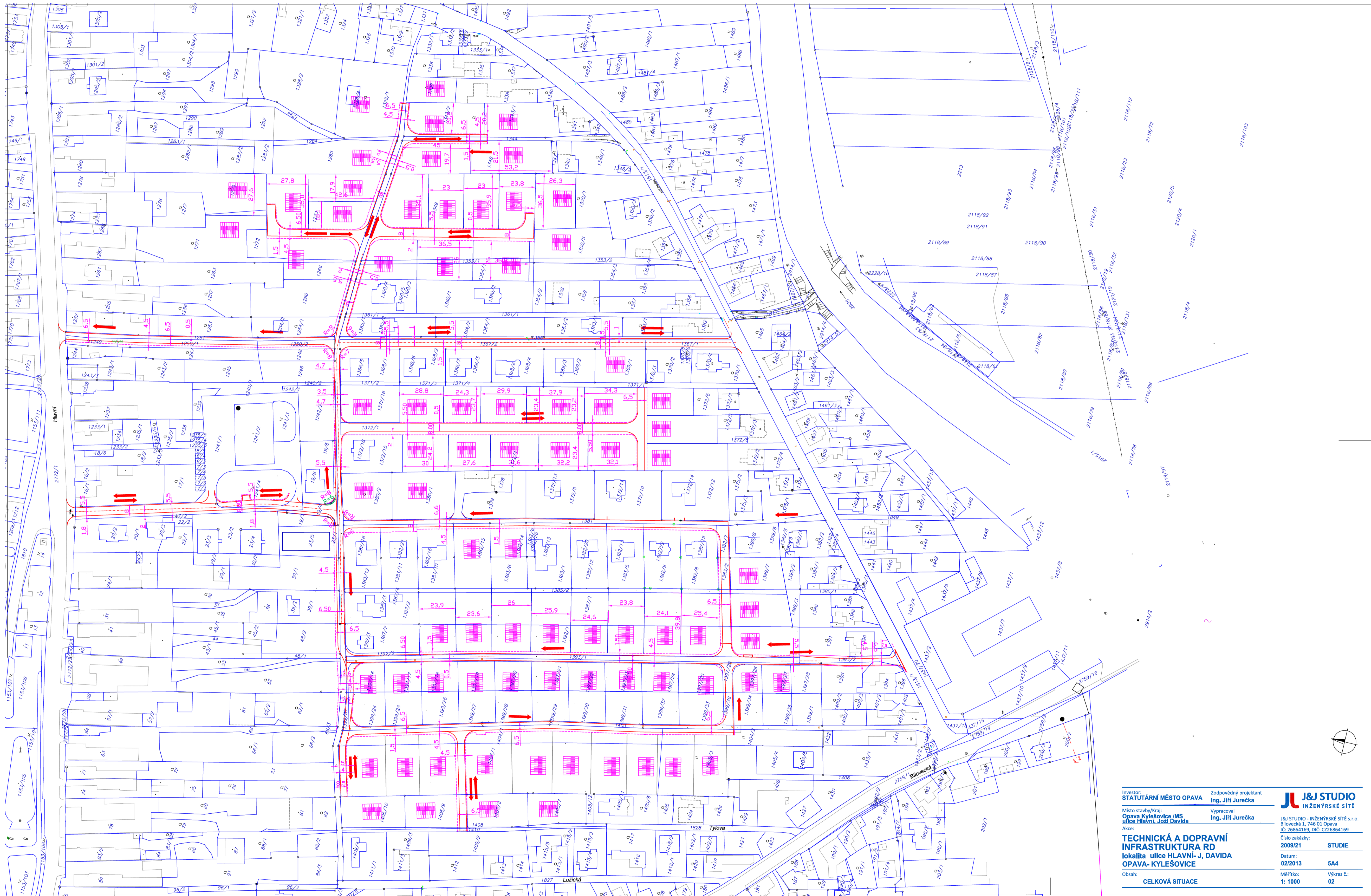

Investor: **STATUTÁRNÍ MĚSTO OPAVA** Zodpovědný projektant: **Ing. Jiří Jurečka**
 Místo stavby/Kraj: **Opava Kylesovice / MS** Vypracoval: **Ing. Jiří Jurečka**
 ulice Hlavní, Jozí Davida
TECHNICKÁ A DOPRAVNÍ INFRASTRUKTURA RD
OPAVA-KYLESOVICE
 Obsah: **CELKOVÁ SITUACE**

J&J STUDIO
 INŽENÝRSKÉ SÍTĚ
 J&J STUDIO - INŽENÝRSKÉ SÍTĚ s.r.o.
 Bilovecká 1, 746 01 Opava
 IČ: 26864169, DIČ: CZ26864169
 Číslo zakázky: **2009/21** **STUDIE**
 Datum: **02/2013** **5A4**
 Měřítko: **1: 1000** Výkres č.: **02**