

Žadatel: [REDACTED]

Bytem: [REDACTED]

Věc: Žádost o koupi pozemku parc.č. 38/13, k.ú. Opava - Město

Žadatelka jako spoluvlastnice domu č.p. 10 umístěném na pozemku parc.č. 30/1, k.ú. Opava – Město, v souvislosti s dokončením dostavby uvedeného domu požaduje odkoupení pozemku parc.č. 38/13. Pozemek žádá získat z důvodu zřízení manipulační plochy pro stavební práce a dále možnosti parkování pro nájemce bytového domu.

Na pozemku se v současné době nachází parkoviště s rezidentním stáním (na karty). Pozemek se nachází v lokalitě kde je naplánováno vybudování spojovací komunikace vedoucí přes restauraci Marina.

Stanoviska:

OHA nedoporučuje prodej

Odbor dopravy nedoporučuje prodej vzhledem k parkovišti s rezidenčním stáním a dále vzhledem k vybudování spojovací komunikace napojenou na „Myší díru“. Po vybudování komunikace bude situace v území dopravě odlišná.

MK 11.7.2016 nedoporučuje prodej pozemku, doporučuje pronájem pozemku za cenu 200,- Kč/m² .

Hlasování: 5-0-1

RMO: 10.8. 2016 schválila záměr pronájmu pozemku parc.č. 38/13, k.ú. Opava - Město

Situace: Viz. snímek katastrální mapy + foto

Cena: dle znaleckého posudku



Žádost o prodej pozemku ve vlastnictví města Opavy

MAGISTRÁT MĚSTA OPAVY		Spis. značka
podatelna -10-		
Došlo:	07.06.2016	Zprac.
Č.j.:	68 998/2016	Sik.zvřh.
Přílohy	1	Poč. lís. 2

Sp. zn. 13449/2016/MH

A. Žadatel:

Fyzická osoba

Fyzická osoba podnikající

Právnícká osoba

Fyzická osoba

Jméno

Titul před

Adresa trvalého p.

Ulice

Část obce

Telefon

Kontaktní adresa

Ulice

Část obce

Číslo popisné

Číslo orientační

Obec

PSČ

B. Žádám o prodej pozemku ve vlastnictví města Opavy:

(v případě žádosti o prodej části pozemku žadatel přiloží snímek z katastrální mapy s přesným zákresem požadované části pozemku)

1:	Parcela číslo 38/13	m ²	65	kultura zast.pl.-společný dvůr	Katastr Opava-Město
2:	Parcela číslo 0	m ²		kultura	Katastr
3:	Parcela číslo 0	m ²		kultura	Katastr

C. Důvod zájmu o koupi (např. zastavěná plocha nebo zahrada příslušející k domu ve vlastnictví žadatele, atp.):

Žádám o odprodej shora uvedeného pozemku z důvodu zamýšlené dostavby objektu č.p. 10 v k.ú. Opava-Měště, se kterým pozemek bezprostředně sousedí a koupě umožní zřízení manipulační plochy pro stavební práce a dále parkovací možnosti pro nájemce dokončeného objektu č.p. 10 v k.ú. Opava-Měště. Jsem spoluvlastníkem z jedné poloviny ideální objektu č.p. 10, pozemku s parc.č. 38/12 a parc.č. 30/1 v k.ú. Opava-Měště. Dále uvádím, že v současné době parkující vozidla na uvedeném pozemku mohou využívat služeb parkovacího domu, který se nachází v bezprostřední blízkosti.

D. Prohlášení o jediném přístupu přes pozemek k nemovitostem:

1:	Parcela číslo	Číslo popisné	Číslo evidenční	Katastr
2:	Parcela číslo	Číslo popisné	Číslo evidenční	Katastr
3:	Parcela číslo	Číslo popisné	Číslo evidenční	Katastr

Přes pozemek není takovýto jediný přístup k jiným nemovitostem.

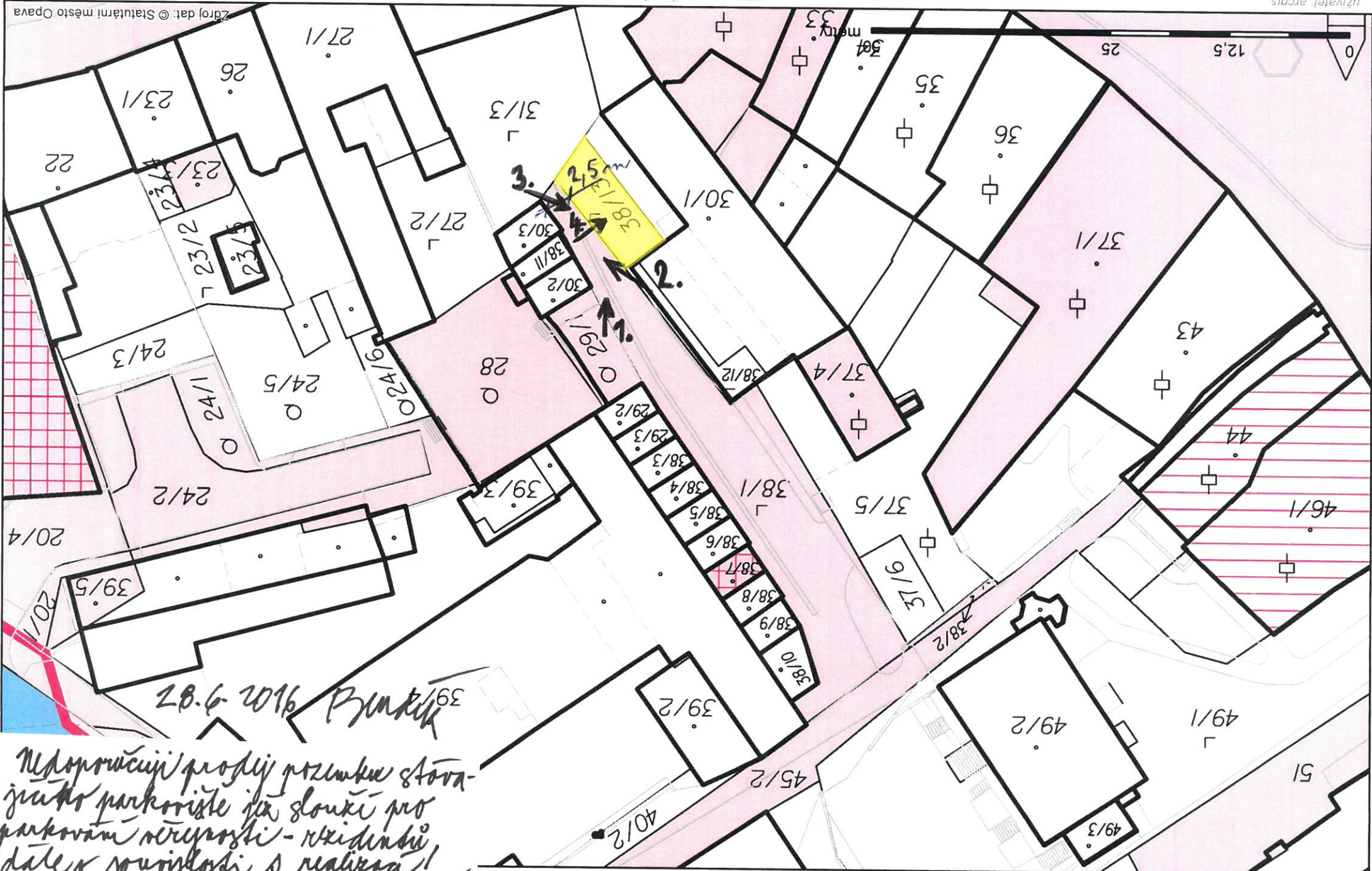

28.6.2016 Branká

Podporující prodej přeměny stávajícího parkoviště na slouží pro parkování návštěvníků - klientů, dále v souvislosti s realizací obsluhy komunikace přes přechod p.č. 28 a kauce p. Šmach.

1:500

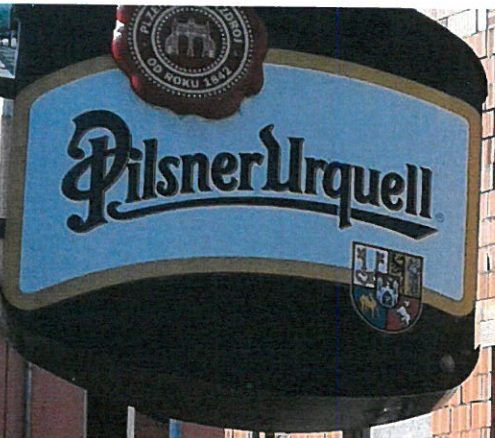



NEPŘÍMÝ
PŘES TROJICE

2.

OPAVA
MÍSTO
OPAVA
MÍSTO
OPAVA

OP 15





P
RÉSERVÉ

PRO DRŽITELE
PLATNÝCH
PARKOVACÍCH
KARET ZPS OPAVA

4.