

DOŠLO DNE: 13.4.2016 SPISOVÁ ZN.: 14664/2008

Žadatel: 

Věc: Žádost o koupi pozemku parc.č. 2344/22 – zastavěná plocha a nádvoří,
části pozemku parc.č. 2344/23 – ostatní plocha, katastrální území Opava – Předměstí

Předmět a důvod prodeje: Jedná se o pozemky ve vlastnictví Statutárního města Opavy, pozemek parc.č. 2344/22 – zastavěná plocha a nádvoří o výměře 87m², a část pozemku parc.č. 2344/23 - ostatní plocha ostatní komunikace o výměře cca 85m², katastrální území Opava – Předměstí. Pozemek parc.č. 2344/22 je zastavěn budovou bez čp/če, která je v podílovém spoluvlastnictví žadatelů. Budova je užívána jako restaurace s venkovní terasou, umístěnou na části pozemku parc.č. 2344/23 – ostatní plocha. Vlastníci předmětné pozemky užívají bez řádně uzavřené nájemní smlouvy s tím, že zaplatili bezdůvodné obohacení za užívání pozemků. Na ideální 1/2 budovy vázne zástavní právo exekutorské pro vlastníka pana .

Situace: Viz. snímek katastrální mapy se zákresem

Stanovisko OHA: doporučuje prodej pozemku dle zákresu

Cena: 1 270,- Kč/m² (cena dle znaleckého posudku)

Stanovisko MK: ze dne 11.7.2016 doporučuje prodej pozemku za cenu dle znaleckého posudku

RMO: na svém zasedání dne 10.8.2016 pod č.us. 1479/43 RM 16 bod 8. písm. d) schvaluje záměr pronájmu pozemku parc.č. 2344/22 – zastavěná plocha a nádvoří, částí pozemku parc,č, 2344/23 – ostatní plocha, k.ú. Opava - Předměstí dle zákresu v příloženém snímku katastrální mapy

Zveřejněno: od 12.8.2016 pod poř.č. 556/16



Statutární město Opava
Horní náměstí 69
746 26 Opava

PID

Žádost o prodej pozemku ve vlastnictví města Opavy

MAGISTRÁT MĚSTA OPAVY
podatelna -10-

Došlo: 13. 04. 2016
Č.j.: 44590/2016
Přílohy / Poč. lís.

Spis. značka
Zprac.
Sk.zvlh.

A. Žadatel:

Fyzická osoba Fyzická osoba podnikající Právnícká osoba

Fyzická osoba

Jméno

Titul před

Adresa trvalého p

Ulice

Část obce

Telefon

Kontaktní adresa

Ulice

Číslo popisné

Číslo orientační

Část obce

Obec

PSČ

Fyzická osoba Fyzická osoba podnikající Právnícká osoba

Fyzická osoba

Jméno

Titul před

Adresa trvalého p

Ulice

Část obce

Telefon

Kontaktní adresa

Ulice

Číslo popisné

Číslo orientační

Část obce

Obec

PSČ

B. Žádám o prodej pozemku ve vlastnictví města Opavy:

(v případě žádosti o prodej části pozemku žadatel přiloží snímek z katastrální mapy s přesným zákresem požadované části pozemku)

| | | | | | | |
|----|---------------|---------|----------------|-----|------------------------------------|-------------------------|
| 1: | Parcela číslo | 2344/22 | m ² | 87 | kultura zastavěná plocha a nádvoří | Katastr Opava-Předměstí |
| 2: | Parcela číslo | 2344/23 | m ² | 114 | kultura ostatní plocha | Katastr Opava-Předměstí |
| 3: | Parcela číslo | | m ² | | kultura | Katastr |

C. Důvod zájmu o koupi (např. zastavěná plocha nebo zahrada příslušející k domu ve vlastnictví žadatele, atp.):

Jedná se o zastavěnou plochu příslušející k nemovitosti ve vlastnictví žadatelů.

splátky možnost ?

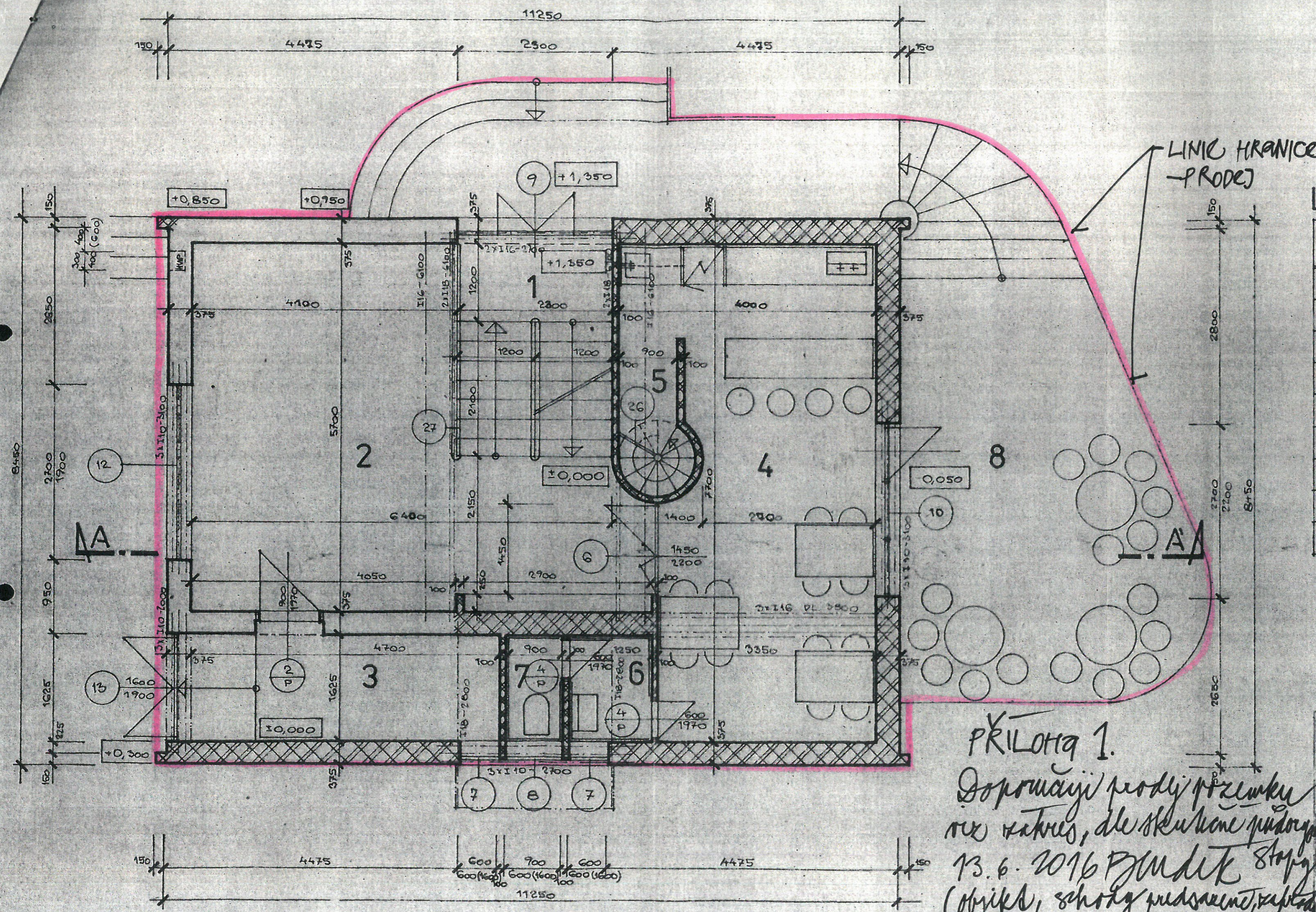

PRÍLOHA 1.
 Doplnění podílových
 a) zakres, dle skutečné podoby
 13.6.2016 P. J. M. S. S. S.
 (objekt, schody, podzemí, kotelna)

