

Žadatel:

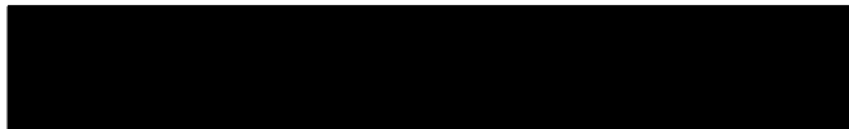

Věc: záměr směny části pozemku parc.č. 38/3 – ostatní plocha označené dle nezapsaného geometrického plánu jako díl „k“, části pozemku parc.č. 38/4 – ostatní plocha označené dle nezapsaného geometrického plánu jako díl „p“, části pozemku parc.č. 38/5 – ostatní plocha označené dle nezapsaného geometrického plánu jako díl „q“, části pozemku parc.č. 38/6 – ostatní plocha označené dle nezapsaného geometrického plánu jako díl „r“, části pozemku parc.č. 38/7 – ostatní plocha označené dle nezapsaného geometrického plánu jako díl „s“ a části pozemku parc.č. 38/8 – ostatní plocha označené dle nezapsaného geometrického plánu jako díl „u“ ve vlastnictví fyzických osob za části pozemku parc.č. 38/1 – ostatní plocha označené dle nezapsaného geometrického plánu jako díl „x“, „i“, „f“, „g“, „h“, „j“, za části pozemku parc.č. 38/12 – ostatní plocha označené dle nezapsaného geometrického plánu jako díl „z“, „w“ a za části pozemku parc.č. 46 – louka označené dle nezapsaného geometrického plánu jako díl „a“, „b“, „c“, „d“ a záměr daru části pozemku parc.č. 38/1 – ostatní plocha označené dle nezapsaného geometrického plánu jako díl „e“ ve vlastnictví SMO, vše k.ú. Komárov u Opavy

Předmět a důvod směny: Jeden z žadatelů při vypořádání společného jmění manželů zjistil nesrovnalosti mezi skutečností v terénu a stavem v katastru nemovitostí.

Žadatelé spolu s dalšími fyzickými osobami vlastní v katastrálním území Komárov pozemky, které byly určeny pro výstavbu garáží. Při výstavbě garáží došlo posunutí hranice a stavby tak dnes stojí mimo jejich vlastní pozemky. Náprava stavu je možná směnou pozemků a to tak, že pozemky nezastavěné stavbami garáží přejdou do majetku města a naopak zastavěné pozemky přejdou do vlastnictví jednotlivých vlastníků garáží. Zároveň musí dojít ke směně mezi vlastníky garáží samotnými, neboť garáže stojí částečně i na pozemku souseda.

ZMČ Komárov doporučuje směnu pozemků.

Situace: Viz. snímek katastrální mapy

RMO: 24.2.2016, schvaluje záměr, č.u: 1102/32 RM16, 7)

Zveřejněno: č. 129/16 (25.2. – 14.3.2016)

ZMO:

GINIS: smlouva prošla systémem ginis se zapracovanými připomínkami



MMOPP00FSSCZ

SMĚNNÁ SMLOUVA

Článek I.

Smluvní strany

Na straně jedné: **Statutární město Opava**
Se sídlem: **Horní náměstí 69, 746 26 Opava**
IČ: **00300535**
DIČ: **CZ00300535**
Číslo účtu: **27-1842619349/0800**
Bankovní spojení: **Česká spořitelna, a.s., pobočka Opava**
ID datové schránky: **5eabx4t**
Zastoupeno: **Ing. Radimem Křupalou, primátorem**

Dále také jen „strana 1“

Na straně druhé:

Datum narození:

Oba bytem:

Dále také jen „strana 2“

Na straně třetí:

Datum narození:

Bytem:

Dále také jen „strana 3“

Na straně čtvrté:

Datum narození:

Oba bytem:

Dále také jen „strana 4“

Na straně páté:

Datum narození:

Oba bytem:

Dále také jen „strana 5“

Na straně šesté:

Datum narození:

Bytem:

Dále také jen „strana 6“

Na straně sedmé:

Datum narození:

Oba bytem:

Dále také jen „strana 7“

Na straně osmé:

Datum narození:

Oba bytem:

e-mailová adresa:

Dále také jen „strana 8“

Článek II.

1. Statutární město Opava jako **strana 1** je vlastníkem **pozemků parc. č. 38/1**, ostatní plocha, **parc. č. 38/12**, zastavěná plocha a nádvoří a **parc. č. 46**, trvalý travní porost zapsaných v katastru nemovitostí na listu vlastnictví č. 503, vedeném u Katastrálního úřadu pro Moravskoslezský kraj, Katastrální pracoviště Opava, pro katastrální území **Komárov u Opavy**, obec Opava, okres Opava.
2. Manželé [redacted] jako **strana 2** mají ve společném jmění manželů **pozemek parc. č. 38/6**, ostatní plocha, zapsaného v katastru nemovitostí na listu vlastnictví č. 534, vedeném u Katastrálního úřadu pro Moravskoslezský kraj, Katastrální pracoviště Opava, pro katastrální území **Komárov u Opavy**, obec Opava, okres Opava.
3. [redacted] jako **strana 3** je vlastníkem **pozemku parc. č. 38/3**, ostatní plocha, zapsaného v katastru nemovitostí na listu vlastnictví č. 535, vedeném u Katastrálního úřadu pro Moravskoslezský kraj, Katastrální pracoviště Opava, pro katastrální území **Komárov u Opavy**, obec Opava, okres Opava.
4. Manželé [redacted] jako **strana 4** mají ve společném jmění manželů **pozemek parc. č. 38/4**, ostatní plocha, zapsaného v katastru nemovitostí na listu vlastnictví č. 536, vedeném u Katastrálního úřadu pro Moravskoslezský kraj, Katastrální pracoviště Opava, pro katastrální území **Komárov u Opavy**, obec Opava, okres Opava.
5. Manželé [redacted] jako **strana 5** mají ve společném jmění manželů **pozemek parc. č. 38/5**, ostatní plocha, zapsaného v katastru nemovitostí na listu vlastnictví č. 537, vedeném u Katastrálního úřadu pro Moravskoslezský kraj, Katastrální pracoviště Opava, pro katastrální území **Komárov u Opavy**, obec Opava, okres Opava.
6. [redacted] jako **strana 6** je vlastníkem **pozemků parc. č. 38/8**, ostatní plocha, **parc. č. 38/10**, zastavěná plocha a nádvoří a **parc. č. 38/11**, ostatní plocha, zapsaných v katastru nemovitostí na listu vlastnictví č. 539, vedeném u Katastrálního úřadu pro Moravskoslezský kraj, Katastrální pracoviště Opava, pro katastrální území **Komárov u Opavy**, obec Opava, okres Opava.
7. Manželé [redacted] jako **strana 7** mají ve společném jmění manželů **pozemek parc. č. 38/9**, ostatní plocha, zapsaného v katastru nemovitostí na listu vlastnictví č. 581, vedeném u Katastrálního úřadu pro Moravskoslezský kraj, Katastrální pracoviště Opava, pro katastrální území **Komárov u Opavy**, obec Opava, okres Opava.
8. Manželé [redacted] jako **strana 8** mají ve společném jmění manželů **pozemek parc. č. 38/7**, ostatní plocha, zapsaného v katastru nemovitostí na listu vlastnictví č. 810, vedeném u Katastrálního úřadu pro Moravskoslezský kraj, Katastrální pracoviště Opava, pro katastrální území **Komárov u Opavy**, obec Opava, okres Opava.

Geometrickým plánem pro opravu chybného zákresu v KN č. 459-003/2000, zhotoveným Ing. Ivo Čevorou, GEOS Opava dne 3. 4. 2000, který je nedílnou součástí této smlouvy (dále také jen „GP“), byly zaměřeny stavby garáží, které jsou postavené na částech výše uvedených pozemků a dosud nejsou zapsané v katastru nemovitostí.

Účelem této smlouvy je uskutečnění směny pozemků z důvodu majetkoprávního vypořádání pozemků pod garážemi za podmínek uvedených v této smlouvě.

Článek III.

Smluvní strany se dohodly na níže popsané směně pozemků specifikovaných v článku II. této smlouvy:

- Statutární město Opava převádí do vlastnictví straně 2 část pozemku parc. č. 38/1 díl „h“ o výměře 3 m² a část pozemku parc. č. 46 díl „d“ o výměře 1 m², dle výše uvedeného GP, které se slučují do pozemku nově označeného parc. č. 38/6, strana 2 tyto části pozemků do společného jmění manželů přijímá
- Statutární město Opava převádí do vlastnictví straně 3 část pozemku parc. č. 38/1 díl „i“ o výměře 3 m² a část pozemku parc. č. 46 díl „a“ o výměře 7 m², dle výše uvedeného GP, které se slučují do pozemku nově označeného parc. č. 38/3, a strana 3 tyto části pozemků do svého vlastnictví přijímá
- Statutární město Opava převádí do vlastnictví straně 4 část pozemku parc. č. 38/1 díl „f“ o výměře 3 m² a část pozemku parc. č. 46 díl „b“ o výměře 5 m², dle výše uvedeného GP, které se slučují do pozemku nově označeného parc. č. 38/4, strana 4 tyto části pozemků do společného jmění manželů přijímá
- Statutární město Opava převádí do vlastnictví straně 5 část pozemku parc. č. 38/1 díl „g“ o výměře 2 m² a část pozemku parc. č. 46 díl „c“ o výměře 3 m², dle výše uvedeného GP, které se slučují do pozemku nově označeného parc. č. 38/5, strana 5 tyto části pozemků do společného jmění manželů přijímá
- Statutární město Opava převádí do vlastnictví straně 6 část pozemku parc. č. 38/1 díl „x“ o výměře 17 m² a část pozemku parc. č. 38/12 díl „z“ o výměře 2 m², dle výše uvedeného GP, které se slučují do pozemku nově označeného parc. č. 38/13, a strana 6 tyto části pozemků do svého vlastnictví přijímá
- Statutární město Opava převádí do vlastnictví straně 7 část pozemku parc. č. 38/1 díl „e“ o výměře 4 m², dle výše uvedeného GP, která se slučuje do pozemku parc. č. 38/9, strana 7 tuto část pozemku do společného jmění manželů přijímá
- Statutární město Opava převádí do vlastnictví straně 8 část pozemku parc. č. 38/1 díl „j“ o výměře 1 m² a část pozemku parc. č. 38/12 díl „w“ o výměře 1 m², dle výše uvedeného GP, která se slučuje do pozemku označeného parc. č. 38/10, a strana 8 tuto část pozemku do společného jmění manželů přijímá
- Strana 2 převádí do vlastnictví Statutárnímu městu Opava část pozemku parc. č. 38/6 díl „r“ o výměře 6 m², dle výše uvedeného GP, která se slučuje do pozemku parc.č. 38/1, a Statutární město Opava tuto část pozemku do svého vlastnictví přijímá
- Strana 3 převádí do vlastnictví Statutárnímu městu Opava část pozemku parc. č. 38/3 díl „k“ o výměře 20 m², dle výše uvedeného GP, která se slučuje do pozemku parc.č. 38/1, a Statutární město Opava tuto část pozemku do svého vlastnictví přijímá
- Strana 4 převádí do vlastnictví Statutárnímu městu Opava část pozemku parc. č. 38/4 díl „p“ o výměře 10 m², dle výše uvedeného GP, která se slučuje do pozemku parc.č. 38/1, a Statutární město Opava tuto část pozemku do svého vlastnictví přijímá
- Strana 5 převádí do vlastnictví Statutárnímu městu Opava část pozemku parc. č. 38/5 díl „q“ o výměře 8 m², dle výše uvedeného GP, která se slučuje do pozemku parc.č. 38/1, a Statutární město Opava tuto část pozemku do svého vlastnictví přijímá
- Strana 6 převádí do vlastnictví Statutárnímu městu Opava část pozemku parc. č. 38/8 díl „u“ o výměře 1 m², dle výše uvedeného GP, která se slučuje do pozemku parc.č. 38/1, a Statutární město Opava tuto část pozemku do svého vlastnictví přijímá
- Strana 8 převádí do vlastnictví Statutárnímu městu Opava část pozemku parc. č. 38/7 díl „s“ o výměře 3 m², dle výše uvedeného GP, která se slučuje do pozemku parc.č. 38/1, a Statutární město Opava tuto část pozemku do svého vlastnictví přijímá
- Strana 2 převádí do vlastnictví straně 5 část pozemku parc. č. 38/6 díl „n“ o výměře 12 m², dle výše uvedeného GP, která se slučuje do pozemku nově označeného parc. č. 38/5, a strana 5 tuto část pozemku do společného jmění manželů přijímá
- Strana 4 převádí do vlastnictví straně 3 část pozemku parc. č. 38/4 díl „l“ o výměře 10 m², dle výše uvedeného GP, která se slučuje do pozemku nově označeného parc. č. 38/3, a strana 3 tuto část pozemku do svého vlastnictví přijímá
- Strana 5 převádí do vlastnictví straně 4 část pozemku parc. č. 38/5 díl „m“ o výměře 11 m², dle výše uvedeného GP, která se slučuje do pozemku nově označeného parc. č. 38/4, a strana 4 tuto část pozemku do společného jmění manželů přijímá
- Strana 6 převádí do vlastnictví straně 8 část pozemku parc. č. 38/10 o výměře 15 m² dle výše uvedeného GP a pozemek parc. č. 38/11 o výměře 1m², které se slučují do pozemku parc.č. 38/10 , a strana 8 tuto část pozemku a tento pozemek do společného jmění manželů přijímá
- Strana 8 převádí do vlastnictví straně 2 část pozemku parc. č. 38/7 díl „o“ o výměře 14 m², dle výše uvedeného GP, která se slučuje do pozemku nově označeného parc. č. 38/6, a strana 2 tuto část pozemku do společného jmění manželů přijímá

Všechny výše uvedené pozemky jsou zapsány u Katastrálního úřadu pro Moravskoslezský kraj, Katastrální pracoviště Opava pro katastrální území **Komárov u Opavy**, obec Opava, okres Opava.

Smluvní strany si pozemky cení na hodnotu 500,-Kč/m². Statutární město Opava směřuje celkem 52 m² pozemků v ceně 26.000 Kč, tyto pozemky jsou dle § 56 odst. 3 zákona č. 235/2004 Sb., o dani z přidané hodnoty (dále také jen „zákon o DPH“) od daně z přidané hodnoty osvobozeny. Strana 1-8 směřuje celkem 48 m² pozemků v ceně 24.000 Kč. . Datum uskutečnění osvobozeného plnění nastává ke dni podpisu této smlouvy všemi smluvními stranami.

Článek IV.

Smluvní strany se dohodly, že nedojde k finančnímu vypořádání za převody pozemků a jejich částí dle této smlouvy.

Článek V.

Smluvní strany prohlašují, že na směřovaných pozemcích nevážnou žádná věcná ani obligační práva. Smluvní strany prohlašují, že jim nejsou známy žádné právní skutečnosti ani jiné okolnosti bránící převodu směřovaných pozemků dle této smlouvy. Smluvní strany prohlašují, že se před uzavřením této smlouvy důkladně seznámili s faktickým i právním stavem směřovaných pozemků a že je v tomto stavu přejímají do svého vlastnictví. Správní poplatek za vklad práv do katastru nemovitostí uhradí společně strana 2-8 a daň z nabytí nemovitých věcí bude uhrazena dle platných právních předpisů.

Článek VI.

Smluvní strany se dohodly, že návrh na vklad vlastnických práv ke směřovaným pozemkům dle této smlouvy do katastru nemovitostí podají společně, a to neprodleně po uzavření této smlouvy.

Smluvní strany se zavazují pro případ, že zápis vkladu vlastnických práva ke směřovaným pozemkům pro smluvní strany dle této smlouvy bude katastrálním úřadem z jakýchkoliv důvodů zamítnut či nepovoleno, včetně případu, kdy řízení bude zastaveno (dále také jen „zamítavé rozhodnutí“), a že jiné řešení vzniklé situace nebude vhodné či dostatečné pro naplnění účelu této smlouvy, uzavřít směnnou smlouvu znovu s tím, že vyjma případných nutných úprav, vyplývajících ze zjištěných závad či legislativních změn, zůstane text nové smlouvy nezměněn. Novou smlouvu se smluvní strany zavazují uzavřít do tří měsíců ode dne, kdy kterákoli smluvní strana vyzve druhou smluvní stranu k jejímu uzavření, kteroužto výzvu je kterákoli smluvní strana oprávněna učinit do tří měsíců ode dne, kdy jí bude doručeno zamítavé rozhodnutí.

Článek VII.

Uzavřením této smlouvy pozbývají platnosti veškerá předchozí ujednání smluvních stran, učiněná ve věci předmětu této smlouvy jak ústní, tak písemnou formou.

Strana 2, strana 4, strana 5, strana 7 a strana 8 jakožto manželé se zavazují povinnosti vyplývající z této smlouvy splnit společně a nerozdílně.

Tato smlouva vzniká a nabývá obligačněprávní účinnosti dnem jejího podpisu smluvními stranami.

Tato smlouva nabývá věcněprávních účinků zápisem vkladu vlastnických práv do katastru nemovitostí u Katastrálního úřadu pro Moravskoslezský kraj, Katastrální pracoviště Opava.

Tato smlouva je vyhotovena v 16 stejnopisech s platností originálu, z nichž Statutární město Opava obdrží 3 vyhotovení, po jednom vyhotovení obdrží strany 2-8 a jedno vyhotovení je určeno Katastrálnímu úřadu pro Moravskoslezský kraj, Katastrální pracoviště Opava, pro účely řízení o povolení vkladu vlastnických práv ke směřovaným pozemkům dle této smlouvy do katastru nemovitostí.

Tato smlouva byla uzavřena svobodně a vážně, nikoli v tísní či za nápadně nevýhodných podmínek, a veškerá její ustanovení jsou určitá a smluvním stranám srozumitelná, což smluvní strany stvrzují svými podpisy.

Smluvní strany se dohodly, že tato smlouva – ať už je povinně uveřejňovanou smlouvou dle zákona o registru smluv, či nikoli – bude uveřejněna v registru smluv, a to v celém rozsahu, neboť obsahuje-li informace či metadata, které se dle zákona o registru smluv obecně neuveřejňují nebo které mají či mohou být vyloučeny, smluvní strany výslovně souhlasí s tím, aby tato smlouva byla uveřejněna jako celek včetně takových informací a metadat (osobních údajů apod.). Uveřejnění této smlouvy v registru smluv zajistí bez zbytečného odkladu po jejím uzavření Statutární město Opava. Nezajistí-li však uveřejnění této smlouvy v registru smluv v souladu se zákonem Statutární město Opava nejpozději do 15 dnů od jejího uzavření, je uveřejnění povinna nejpozději do 30 dnů od uzavření této smlouvy v souladu se zákonem zajistit druhá smluvní strana. Strana uveřejňující smlouvu se zavazuje splnit podmínky pro to, aby správce registru smluv zaslal potvrzení o uveřejnění smlouvy také druhé smluvní straně.

Záměr Statutárního města Opavy směřit pozemky způsobem uvedeným v této smlouvě byl zveřejněn vyvěšením na úřední desce Magistrátu města Opavy v období od 25. 2. 2016 do 14. 3. 2016 pod pořadovým číslem 129/16.

Tato smlouva byla schválena Zastupitelstvem Statutárního města Opavy dne usnesením číslo ZM 16, odst. ., písm. .).

V Opavě dne

V Opavě dne

Za Statutární město Opava

Ing. Radim Křupala
primátor

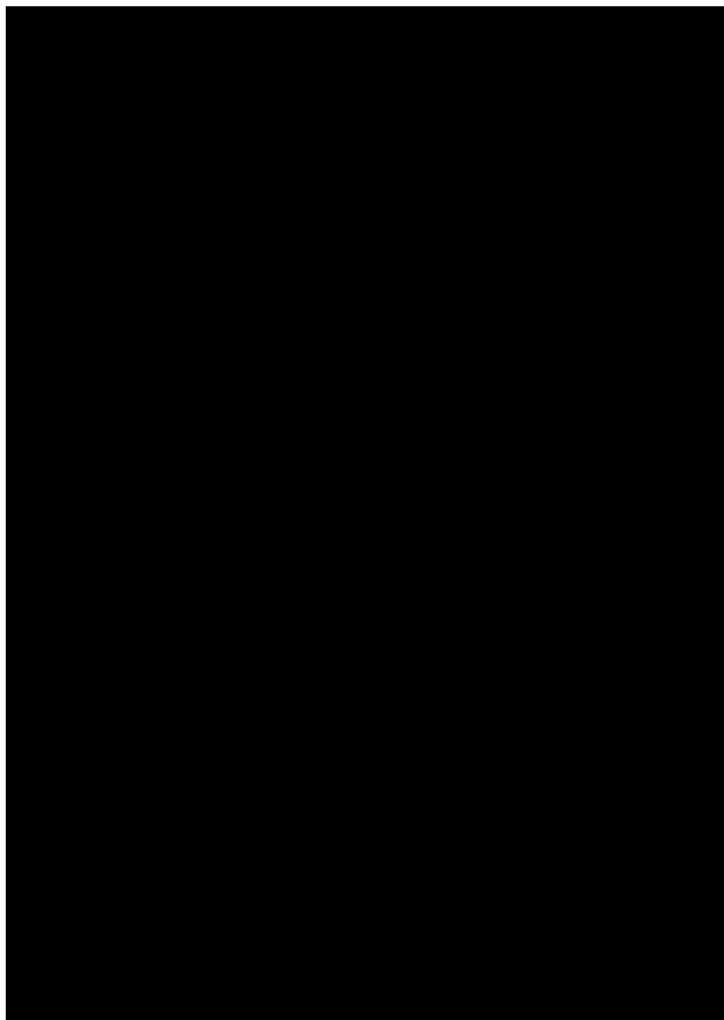

MAGISTRÁT MĚSTA OPAVY



MMOPX01AATG0

ODBOR VÝSTAVBY

CZ-746 26 Opava, Horní náměstí 69

Váš dopis zn:

Ze dne:

Spisová značka: **VYST/15206/2016/SkL**

Naše značka (Č.j.): **MMOP 78937/2016**

Vyřizuje: **Skácelíková Leona**

Pracoviště: **Krnovská 71C**

Telefon: **553 756 846**

Fax: **553 756 141**

E-mail: **leona.skacelikova@opava-city.cz**

Datum: **4. 7. 2016**

SDĚLENÍ

Odbor výstavby Magistrátu města Opavy, jako stavební úřad příslušný podle § 13 odst. 1 písm. c/ zákona č. 183/2006 Sb., o územním plánování a stavebním řádu (stavební zákon), ve znění pozdějších předpisů (dále jen "stavební zákon"), posoudil podle § 82 odst. 3 stavebního zákona žádost o dělení a scelování pozemků, kterou dne 26. 5. 2016 podali

**Statutární město Opava, zast. Mgr. Bc. Pavlem Vltavským, vedoucím odboru majetku
MMO, Horní náměstí 69, 746 26 Opava, IČ: 00300535**

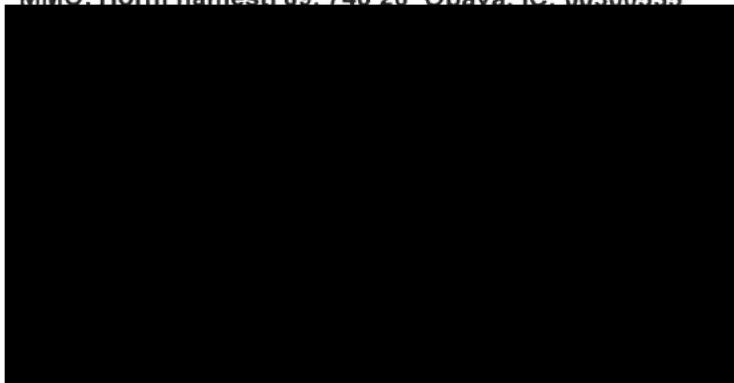

(dále jen "žadatelé"), a na základě tohoto posouzení podle § 154 zákona č. 500/2004 Sb., správní řád, ve znění pozdějších předpisů

sděluje,

že dělení a scelování pozemků parc. č. **38/1, 38/3, 38/4, 38/5, 38/6, 38/7, 38/8, 38/9, 38/10, 38/11, 38/12, 46** v katastrálním území Komárov u Opavy, nevyžaduje vydání rozhodnutí o dělení a scelování pozemků a zároveň

schvaluje navrhovaný záměr

na rozdělení a scelování pozemků tak, jak je zakresleno v geometrickém plánu pro opravu chybného zákresu v KN č. 459-003/2000, který ověřil úředně oprávněný zeměměřičský inženýr Ing. Jaroslav Šimák pod č. 015/2000 dne 3. 4. 2000.

Žádost o rozdělení pozemků je odůvodněna, jedná se o opravu chybného zákresu v KN.

Žádost o dělení pozemků byla podána vlastníky všech dotčených pozemků.



Stavební úřad vydává sdělení místo rozhodnutí, neboť pro dělení pozemků není třeba stanovit podmínky.

MMOPPOOFSSCZ

MAGISTRÁT MĚSTA OPAVY odbor výstavby	6
Grafická příloha ke spis. zn. VYST/ <u>115/206/2016/SAL</u> ze dne <u>4.4.2016</u>	

Škádlová

Dělit nebo scelovat pozemky lze jen na základě územního rozhodnutí, pokud podmínky pro ně nejsou stanoveny jiným opatřením.

<p>GEOMETRICKÝ PLÁN PRO opravu chybného zákresu v KN</p>	<p>Náležitostmi a přesností odpovídá právním předpisům</p>	<p>Katastrální úřad souhlasí s očíslováním parcel</p>
<p>Zhotovil: Ing. Ivo Čevora, GEOS Opava Bochenkova 24, Op., IČO 15439909</p>		
<p>Číslo plánu: 459-003/2000</p>		
<p>Okres: Opava</p>		
<p>Obec: Opava</p>		
<p>Kat. území: Komárov</p>		
<p>Mapový list: Opava 6-5/13</p>	<p>Geometrický plán ověřil úředně oprávněný zeměměřický inženýr: Ing. Jaroslav Šimák</p>	<p>Souhlas katastrálního úřadu potvrdil: Ing. Dagmar ŠEVČÍKOVÁ</p>
<p>Kód určení výměr: 2-ze souřadnic v S-JTSK 1-jiným číselným způsobem, 0-graficky</p>	<p>Dne: 3.4.2000 Číslo: 015/2000</p>	<p>Dne: 26.4.2000 Číslo: 533/2000</p>
<p>Dosavadním vlastníkům pozemků byla poskytnuta možnost seznámit se v terénu s průběhem navrhovaných nových hranic, které byly označeny předepsaným způsobem: zdmí</p>	<p>Úředně oprávněný zeměměřický inženýr odpovídá za odbornou úroveň geometrického plánu, za dosažení předepsané přesnosti a za správnost a úplnost náležitostí podle právních předp.</p>	<p>Jeden prvopis geometrického plánu a předepsané přílohy jsou uloženy u katastrálního úřadu</p>

VÝKAZ DOSAVADNÍHO A NOVÉHO STAVU ÚDAJŮ KATASTRU NEMOVITOSTÍ

Dosavadní stav			Nový stav													
Označení pozemku parc. číslem	Výměra parcely		Druh pozemku	Označení pozemku parc. číslem	Výměra parcely		Druh pozemku	Na byva tel	Způsob určení výměr	Porovn. se stavem evid. právních vztahů		Číslo listu vlast.	Výměra dílu		Ozn. dílu	
	ha	m2			Způsob využití	ha				m2	Způsob využití		Díl přechází z pozemku označeného v			ha
			KN				dř.poz.ev.									
38/7		21	os.pl/staveniště		--											
38/8		2	ost.pl/jiné pl.		--											
38/9		22	ost.pl/zeleň	38/9	26	zast.pl/garáž	7	2	38/1 38/9		503 581			4 22	e celá	
38/10		18	zast.pl/garáž	38/10	22	zast.pl/garáž	8	2	38/1 38/7 38/10 38/11 38/12		503 538 539 539 503			1 4 15 1 1	j t díl celá w	
38/11		1	ost.pl/jiné pl.		--											
38/12		3	zast.pl/garáž		--											
46	26	32	louka	46	26	16	louka	1	2	46		503	26	16		
Celkem	63	03		Celkem	63	03										

Nabyvatelé: 1- město Opava

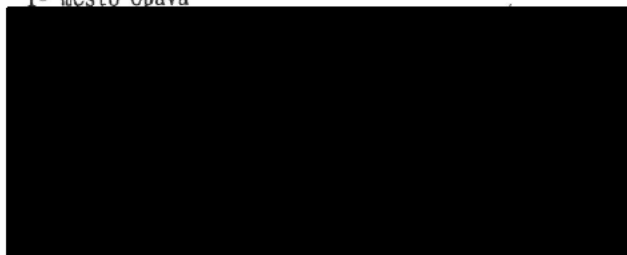

Det "A"

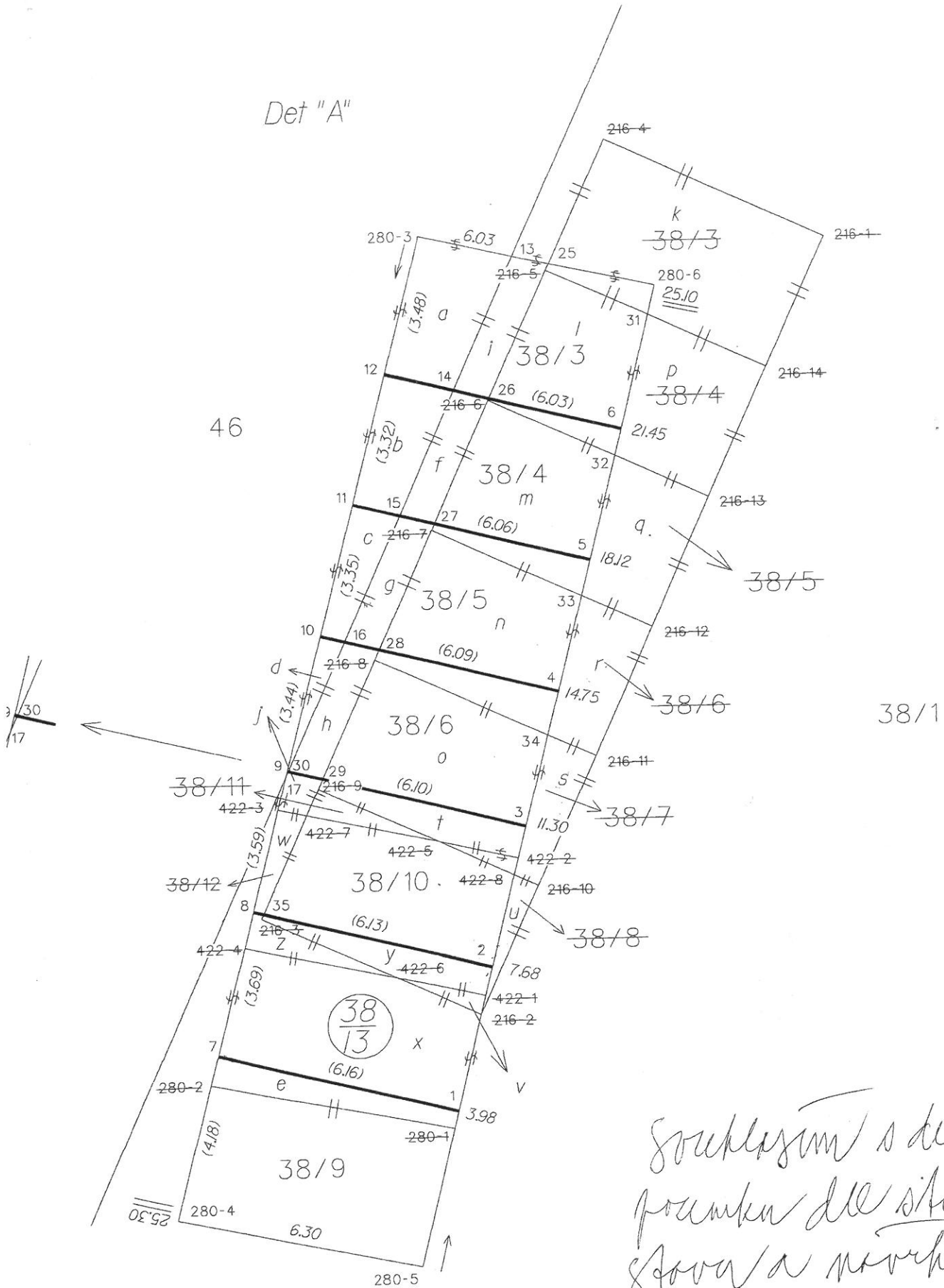

Souhlasím s dělením
pozemku dle stávajících
stavů a návrhu GP.
30.5.2014 B. Janda

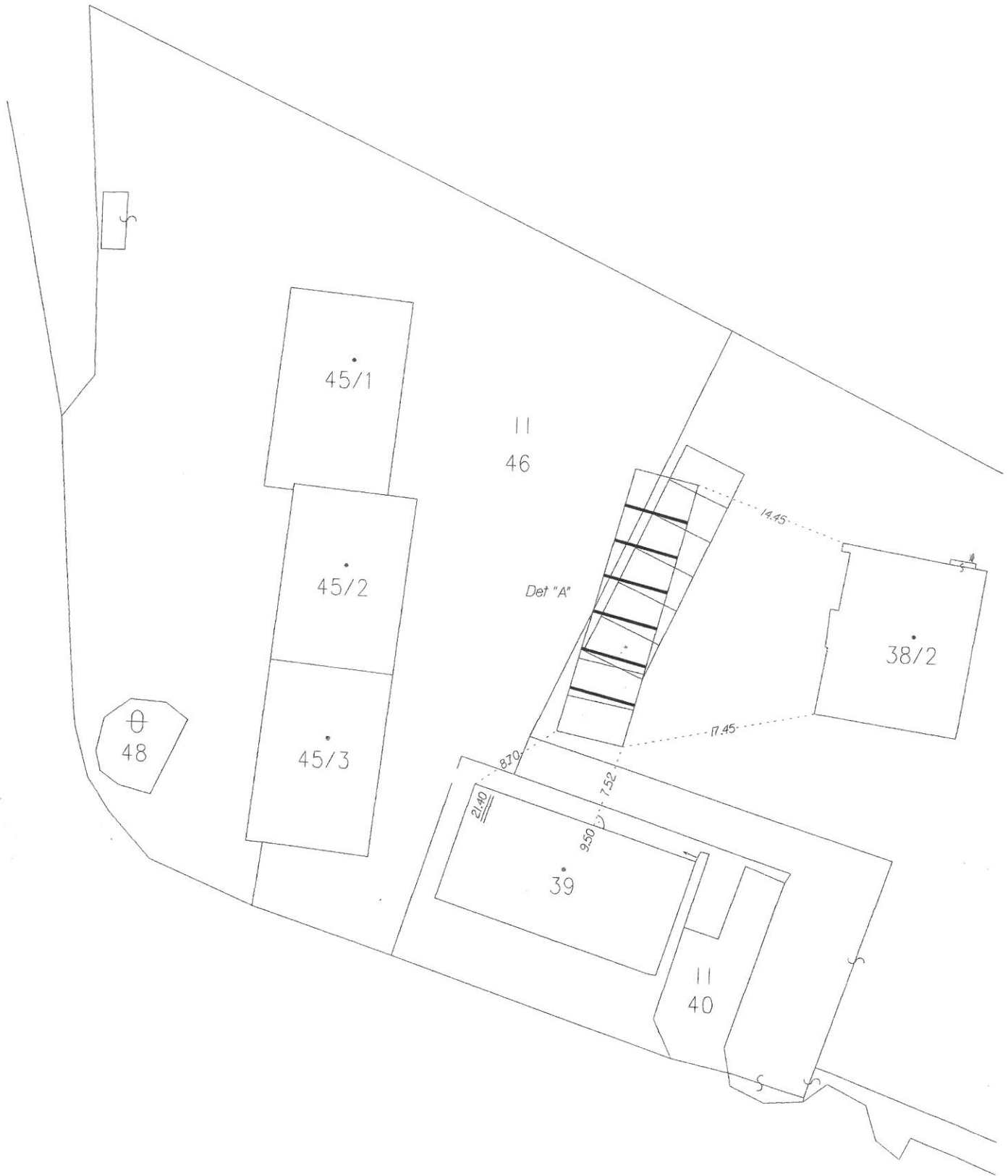

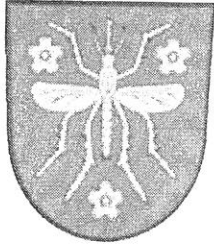

15. 2. 2016

**ZASTUPITELSTVO
MĚSTSKÉ ČÁSTI KOMÁROV**

U S N E S E N Í

z 16. zasedání

**ZASTUPITELSTVA
MĚSTSKÉ ČÁSTI KOMÁROV**

dne 09. 02. 2016

Přítomni: : Ing. Bittner J., Ing. Měch L., Neuwirth K., Bc E. Murová, Ing. Kozárková D.,
Říčná L., Mgr. Bc. Trulej M.

Omluveni: Dedek R., Vicherek V. Kukelka K., Ing. Měch T.

Nepřítomni: x

Přítomno: 7 členů ZMČ – zasedání je schopno se usnášet

- 1/16 ZMČ 16 **Určení ověřovatelů zápisu**
Zastupitelstvo městské části Komárov:
Určuje ověřovateli zápisu Ing.D.Kozárkovou a Ing. J.Bittnera a zapisovatelkou Ing.D.Kozárkovou.
- 2/16 ZMČ 16 **Schválení programu**
Zastupitelstvo městské části Komárov:
Schvaluje program jednání.
- 3/16 ZMČ 16 **Kontrola usnesení**
Zastupitelstvo městské části Komárov:
Bere na vědomí provedenou kontrolu usnesení minulého zasedání.
- 4/16 ZMČ 16 **Finanční zpráva o hospodaření**
Zastupitelstvo městské části Komárov:
Schvaluje finanční zprávu o hospodaření za období r. 2015 a 01/2016 dle přílohy a zaplacené faktury za uvedené období.
- 5/16 ZMČ 16 **Dohoda o provedení práce na psaní obecní kroniky**
Zastupitelstvo městské části Komárov:
Schvaluje dohodu o provedení práce na psaní obecní kroniky s p. [REDACTED]
[REDACTED] dle přílohy.
- 6/16 ZMČ 16 **Souhlas se směnou pozemků - garáže**
Zastupitelstvo městské části Komárov:
Doporučuje směnu pozemků mezi SMO a jednotlivými majiteli pod garážemi na ul. Na Spojce v Opavě-Komárově.
- 7/16 ZMČ 16 **Zpráva o činnosti JSDH Komárov za rok 2015**
Zastupitelstvo městské části Komárov:
Bere na vědomí Zprávu o činnosti JSDH Komárov za r. 2015, zpracovanou velitelem jednotky Ing. Pavlem Kukelkou.
- 8/16 ZMČ 16 **Žádosti, stížnosti**
Zastupitelstvo městské části Komárov:
A. Schvaluje žádost sdružení Lungta o připojení se k mezinárodní kampani „Vlajka pro Tibet“ a to vyvěšením tibetské vlajky dne 10. března 2016 na budově Obecního domu v Komárově.
B. Schvaluje žádost Orelské jednoty Opava-Komárov o účelovou dotaci na provoz, opravy a údržbu budovy Orlovny, technických zařízení budovy a přilehlého venkovního areálu na rok 2016 ve výši 80 tis. Kč.

- C. Schvaluje žádost AG Motorsportklubu Komárov o dotaci na činnost v roce 2016 ve výši 40 tis. Kč

9/16 ZMČ 16 **Informace, připomínky a podněty**

zastupitelstvo městské části Komárov bere na vědomí:

- informaci o výtěžku Tříkrálové sbírky v Komárově ve výši 33.743,- Kč
- informaci o termínu soutěže JSDH O putovní pohár primátora, která se uskuteční dne 28.5.2016 na Palhanci
- informaci o náhradní výsadbě 40 stromů, jako náhrada za vykáčené olše při výstavbě II. etapy cyklostezky

10/16 ZMČ 15 **Závěr - stanovení termínu příštího zasedání ZMČ Komárov**

Zastupitelstvo městské části Komárov stanoví termín 17. zasedání na pondělí dne 7. března 2016 v 18.15 hod v zasedacím sále Obecního domu.

Ověřili:

Ing. Jiří Bittner
místostarosta



Ing. Drahomíra Kozárková
zastupitelka



Ing. Lumír Měch
Starosta MČ



Statutární orgán Opava
Městská část Komárov
úřad městské části
Podvíňovská 16
747 70 Komárov