

Výkaz údajů o bonitovaných půdně ekologických jednotkách (BPEJ) k parcelám nového stavu

Parcelní číslo podle		Kód BPEJ	Výměra		BPEJ na dílu parcely	Parcelní číslo podle		Kód BPEJ	Výměra		BPEJ na dílu parcely
katastru nemovitosti	zjednodušené evidence		ha	m ²		katastru nemovitosti	zjednodušené evidence		ha	m ²	
1392 / 1		55800	1	53		1399 / 24		55800	4	72	
1392 / 18		55800	4	38		1399 / 39		55800		65	
1392 / 2		55800		14		1399 / 33		55800	6	05	
1392 / 19		55800		98		1399 / 40		55800		14	
1393 / 1		55800		01		1404 / 1		55800		58	
1393 / 3		55800	8	84		1404 / 21		55800		33	
1397 / 16		55800	3	78		1404 / 22		55800		11	
1397 / 31		55800		75		1404 / 23		55800	8	59	
1397 / 29		55800		04		1404 / 2		55800	6	45	
1397 / 32		55800	6	98		1404 / 24		55800	1	82	

PĚTLOHA č. 1 (MHOPPOOFH614)

GEOMETRICKÝ PLÁN pro rozdělení pozemků	Geometrický plán ověřil úředně oprávněný zeměměřický inženýr:	Stejnopis ověřil úředně oprávněný zeměměřický inženýr:
	Jméno, příjmení: <i>Ing. Rudolf Ťaptuch</i>	Jméno, příjmení: <i>Ing. Rudolf Ťaptuch</i>
	Číslo položky seznamu úředně oprávněných zeměměřických inženýrů: 364/95	Číslo položky seznamu úředně oprávněných zeměměřických inženýrů: 364/95
	Dne: 13.6.2016 Číslo: 91/2016	Dne: 20-06-2016 Číslo: 95/2016
Náležitosti a přesnost odpovídá právním předpisům.	Tento stejnopis odpovídá geometrickému plánu v elektronické podobě uloženému v dokumentaci katastrálního úřadu.	
Vyhotovitel: GEOPA, s. r. o. Horní náměstí 55 746 01 Opava	Katastrální úřad souhlasí s očíslováním parcel.	Ověření stejnopisu geometrického plánu v listinné podobě.
Číslo plánu: 3354 - 24 / 2016	KÚ pro Moravskoslezský kraj KP Opava Ing. Marie Jiráková PGP-950/2016-806 2016.06.17 12:27:11 CEST	
Okres: Opava		
Obec: Opava		
Kat. území: Kylešovice		
Mapový list: OP 8-5/21, 8-5/23	Dosaďováním vlastníkům pozemků byla poskytnuta možnost seznámit se v terénu s průběhem navrhovaných nových hranic, které byly označeny předepsaným způsobem: dle seznamu souřadnic	

VÝKAZ DOSAVADNÍHO A NOVÉHO STAVU ÚDAJŮ KATASTRU NEMOVITOSTÍ														
Dosavadní stav				Nový stav										
Označení pozemku parcelním číslem	Výměra parcely		Druh pozemku	Označení pozemku parcelním číslem	Výměra parcely		Druh pozemku	Typ stavby	Způsob určení výměr	Porovnání se stavem evidence právních vztahů				
	ha	m ²	Způsob využití		ha	m ²	Způsob využití	Způsob využití		Díl přechází z pozemku označeného v katastru nemovitostí	dřívější poz. evidence	Číslo listu vlastnickví	Výměra dílu	
											ha	m ²		
1392 / 1	5	91	orná p.	1392 / 1	1	53	orná p.		2					
				1392 / 18	4	38	orná p.		2	1392 / 1		970	4	38
1392 / 2	1	13	orná p.	1392 / 2		14	orná p.		2					
				1392 / 19		98	orná p.		2	1392 / 2		1396		98
1393 / 1	8	85	orná p.	1393 / 1		01	orná p.		2					
				1393 / 3	8	84	orná p.		2	1393 / 1		1105	8	84
1397 / 16	4	52	orná p.	1397 / 16	3	78	orná p.		2					
				1397 / 31		75	orná p.		2	1397 / 16		1396		75
1397 / 29	7	02	orná p.	1397 / 29		04	orná p.		2					
				1397 / 32	6	98	orná p.		2	1397 / 29		1396	6	98
1399 / 24	5	37	orná p.	1399 / 24	4	72	orná p.		2					
				1399 / 39		65	orná p.		2	1399 / 24		1396		65
1399 / 33	6	20	orná p.	1399 / 33	6	05	orná p.		2					
				1399 / 40		14	orná p.		2	1399 / 33		3392		14
1403	10	01	ost. pl.	1403 / 1	3	72	ost. kom.		0	1403		1388	3	72
			ost. kom.				1403 / 2	6	29	ost. kom.		0	1403	
1404 / 1	9	61	orná p.	1404 / 1		58	orná p.		2					
				1404 / 21		33	orná p.		2	1404 / 1		1263		33
				1404 / 22		11	orná p.		2	1404 / 1		1263		11
				1404 / 23	8	59	orná p.		0	1404 / 1		1263	8	59
1404 / 2	8	27	travní p.	1404 / 2	6	45	travní p.		0					
				1404 / 24	1	82	travní p.		0	1404 / 2		1263	1	82
	*	66	89			66	88							

* Rozdíl v součtu výměr v důsledku zaokrouhlení číselně určených výměr podle přílohy 14.7 písm. b) vyhlášky č. 357 / 2013 Sb.

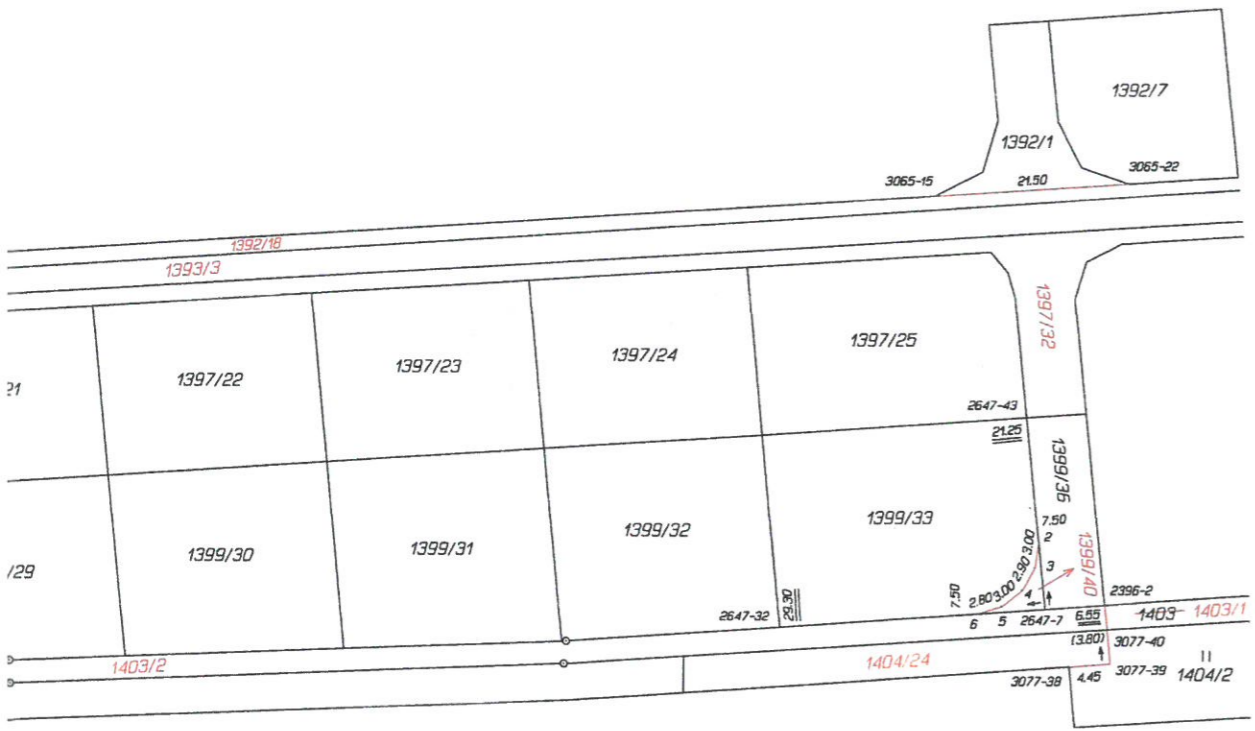
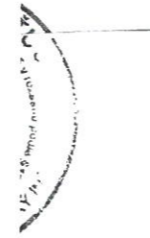

Seznam souřadnic (S-JTSK)
Číslo bodu Souřadnice pro zápis do KN
Y X Kód kv. Poznámka

Číslo bodu	Y	X	Kód kv.	Poznámka
k.o. Kylesovice (711811)				
1031-1	496032.54	1090204.59	3	obr.
1036-150	496057.42	1090207.78	3	znak ne asf.
1036-168	496033.53	1090296.38	3	//
2396-2	495994.80	1090456.15	3	sl.
2396-39	496031.44	1090208.99	3	obr.
2647-7	495996.26	1090449.76	3	znak ne asf.
2647-19	496007.92	1090224.28	3	kol.
2647-20	496013.29	1090203.37	3	znak ne asf.
2647-23	496054.13	1090211.43	3	//
2647-24	496047.83	1090234.60	3	kol.
2647-32	496002.78	1090421.25	3	//
2647-43	495975.77	1090444.35	3	//
2936-2	496006.41	1090204.10	3	znak ne pl.
3065-15	495953.31	1090430.39	3	kol.
3065-22	495948.70	1090451.30	3	//
3077-4	496080.08	1090214.24	3	obr.
3077-9	496043.40	1090275.62	3	kol.
3077-17	496039.55	1090289.67	3	//
3077-18	496036.62	1090293.18	3	//
3077-21	496037.01	1090299.27	3	//
3077-38	496002.12	1090453.41	3	//
3077-39	496001.13	1090457.77	3	//
3077-40	495997.45	1090456.81	6	//

Seznam souřadnic (S-JTSK)
Číslo bodu Souřadnice pro zápis do KN
Y X Kód kv. Poznámka

Číslo bodu	Y	X	Kód kv.	Poznámka
k.o. Kylesovice (711811)				
2	495989.00	1090447.84	3	kol.
3	495991.91	1090447.87	3	//
4	495994.58	1090446.92	3	//
5	495996.71	1090444.98	3	//
6	495997.92	1090442.50	3	//
8	496009.80	1090199.19	3	obr.
9	496012.03	1090199.72	3	//
10	496007.76	1090198.71	3	//
11	496011.15	1090211.65	3	//
12	496012.52	1090209.06	3	//
13	496014.73	1090207.07	3	//
14	496017.55	1090206.27	3	//
15	496020.54	1090206.37	3	//
16	496045.77	1090211.21	3	//
17	496048.56	1090212.21	3	//
18	496050.71	1090214.31	3	//
19	496051.96	1090217.01	3	//
20	496051.57	1090220.85	3	//
21	496061.97	1090208.71	3	//
22	496057.34	1090208.07	3	//

DETAIL: "B"

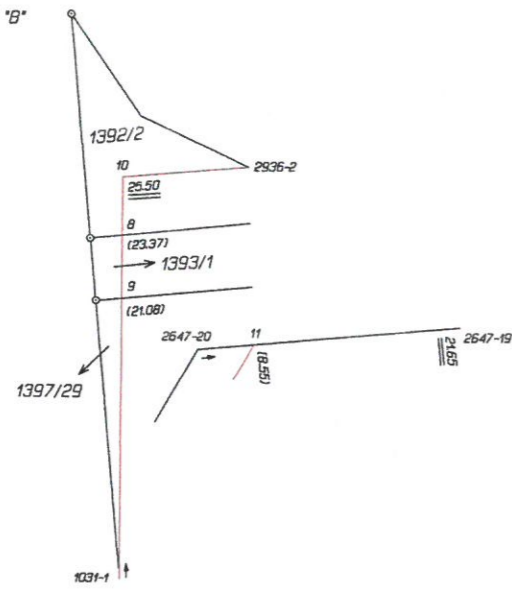

DETAIL: "B"

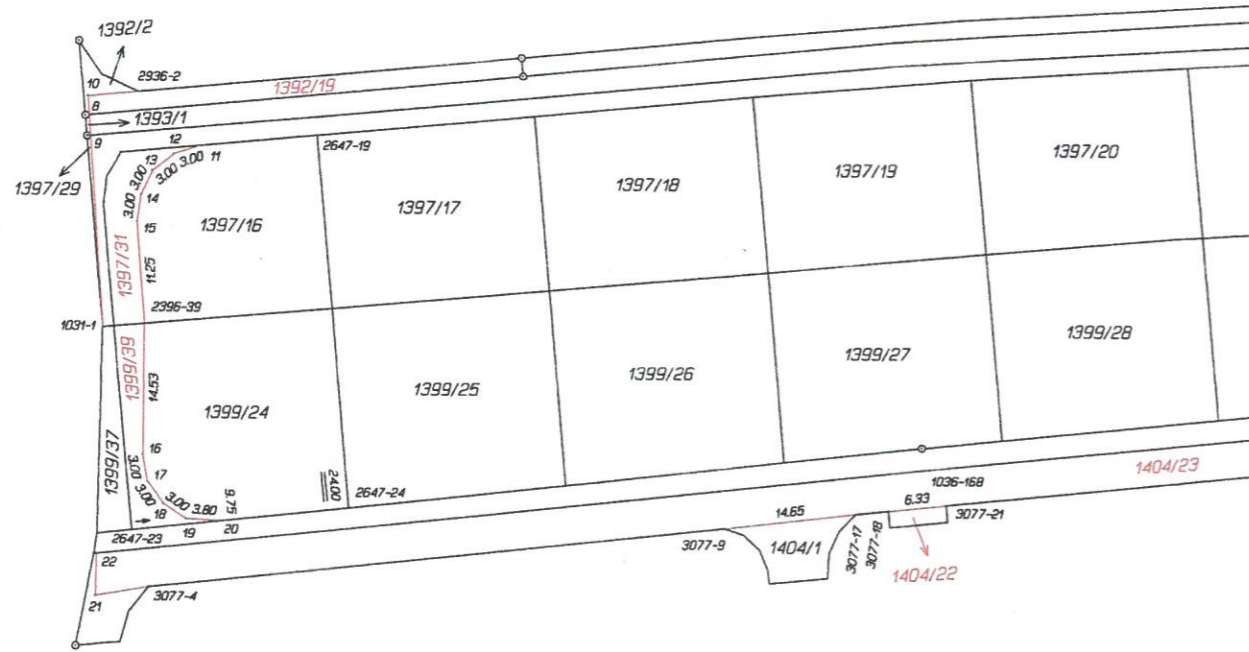

DETAIL: "A"

DETAIL: "A"



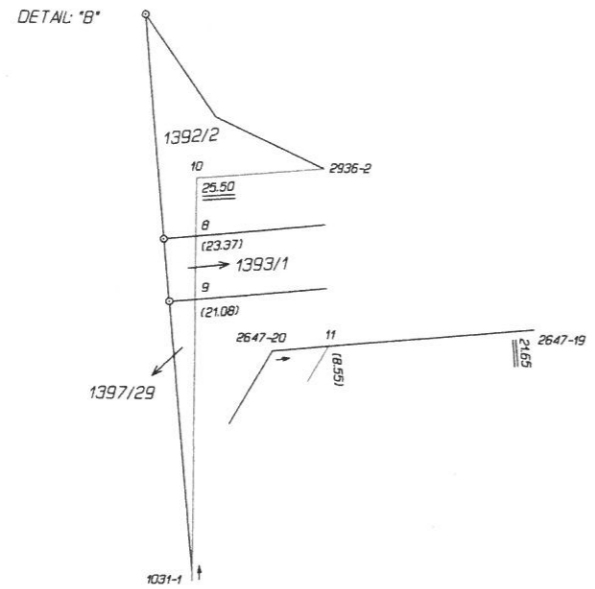

DETAIL: "A"

DETAIL: "A"

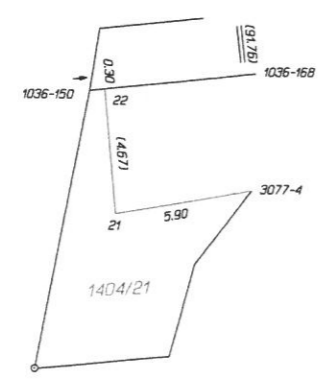

Seznam souřadnic (S-JTSK)
Číslo bodu Souřadnice pro zápis do KN

Číslo bodu	Y	X	Kod kv.	Poznámka
k.o. Kylesovice (711811)				
1031-1	496032.54	1090204.59	3	obr.
1036-150	496057.42	1090207.78	3	znak ne asf.
1036-168	496033.53	1090296.38	3	//
2396-2	495994.80	1090456.15	3	sl.
2396-39	496031.44	1090208.99	3	obr.
2647-7	495996.26	1090449.76	3	znak ne asf.
2647-19	496007.92	1090224.28	3	kol.
2647-20	496013.29	1090203.37	3	znak ne asf.
2647-23	496054.13	1090211.43	3	//
2647-24	496047.83	1090234.60	3	kol.
2647-32	496002.78	1090421.25	3	//
2647-43	495975.77	1090444.35	3	//
2936-2	496006.41	1090204.10	3	znak ne pl.
3065-15	495953.31	1090430.39	3	kol.
3065-22	495948.70	1090451.30	3	//
3077-4	496060.08	1090214.24	3	obr.
3077-9	496043.40	1090275.62	3	kol.
3077-17	496039.55	1090289.67	3	//
3077-18	496038.62	1090293.18	3	//
3077-21	496037.01	1090299.27	3	//
3077-38	496002.12	1090453.41	3	//
3077-39	496001.13	1090457.77	3	//
3077-40	495997.45	1090456.81	6	//

Seznam souřadnic (S-JTSK)
Číslo bodu Souřadnice pro zápis do KN

Číslo bodu	Y	X	Kod kv.	Poznámka
k.o. Kylesovice (711811)				
2	495989.00	1090447.84	3	kol.
3	495991.91	1090447.87	3	//
4	495994.58	1090446.92	3	//
5	495996.71	1090444.98	3	//
6	495997.92	1090442.50	3	//
8	496009.80	1090199.19	3	obr.
9	496012.03	1090199.72	3	//
10	496007.76	1090198.71	3	//
11	496011.16	1090211.65	3	//
12	496012.52	1090209.06	3	//
13	496014.73	1090207.07	3	//
14	496017.55	1090206.27	3	//
15	496020.54	1090206.37	3	//
16	496045.77	1090211.21	3	//
17	496048.56	1090212.21	3	//
18	496050.71	1090214.31	3	//
19	496051.96	1090217.01	3	//
20	496051.57	1090220.85	3	//
21	496051.97	1090208.71	3	//
22	496057.34	1090208.07	3	//