

Výkaz údajů o bonitovaných půdně ekologických jednotkách (BPEJ) k parcelám nového stavu

Parcelní číslo podle katastru nemovitosti		Kód BPEJ	Výměra		BPEJ na dílu parcely	Parcelní číslo podle zjednodušené evidence		Kód BPEJ	Výměra		BPEJ na dílu parcely
zjednodušené evidence	ha		m ²	katastru nemovitosti		zjednodušené evidence	ha		m ²		
1387/1		55800	1	40		1392/1		55800	5	91	
1387/5		55800	4	12		1392/6		55800	4	62	
1387/6		55800	4	04		1392/7		55800	3	36	
1387/7		55800	5	49		1392/8		55800	4	49	
1387/8		55800	5	23		1392/9		55800	4	38	
1387/9		55800	5	16		1392/10		55800	4	27	
1387/10		55800	5	12		1392/11		55800	4	23	
1387/11		55800	6	16		1392/12		55800	5	07	
1387/12		55800	5	02		1392/13		55800	4	10	
1387/13		55800	5	01		1392/14		55800	4	14	
1387/14		55800	5	03		1392/15		55800	4	33	
1391/1		55800	7	41		1395/1		55800	4	91	
1391/2		55800		29		1395/2		55800		71	b
										31	a
									1	02	



Ověřuje se, že tato kopie souhlasí s geometrickým plánem
28. 11. 2013 15/6/2013

GF

PŘÍLOHA č. 2 (MMOPROOFHE1Y)

Dělit nebo scelovat pozemky lze jen na základě územního rozhodnutí, pokud podmínky pro ně nejsou stanoveny jiným rozhodnutím nebo opatřením

GEOMETRICKÝ PLÁN pro rozdělení pozemků Zhotovil: geoPa s.r.o. Horní náměstí 55, 746 01 OPAVA, IČ 60322179 Číslo plánu: 3065 - 64 / 2012 Okres: Opava Obec: Opava Kat. území: Kylešovice Mapový list: DKM Kód způsobu určení výměr je určen podle § 77 odst. 2 vyhlášky č. 26/2007 Sb. Dosavadním vlastníkům pozemků byla poskytnuta možnost seznámit se v terénu s průběhem navrhovaných nových hranic, které byly označeny předepsaným způsobem: dle seznamu souřadnic	Náležitostmi a přesností odpovídá právním předpisům  Geometrický plán ověřil úředně oprávněný zeměměřický inženýr: Ing. Rudolf Taptuch Dne 19. 6. 2012 Číslo 164/2012 Úředně oprávněný zeměměřický inženýr odpovídá za odbornou úroveň geometrického plánu, za dosažení předepsané přesnosti a za správnost a úplnost náležitostí podle právních předpisů.	Katastrální úřad, katastrální pracoviště souhlasí s očíslováním parcel  Souhlas katastrálního úřadu, katastrálního pracoviště potvrdil: Ing. Roman TUROWSKI, Ph.D. Dne 22-06-2012 Číslo 1108/2012 Jeden vprvopis geometrického plánu a předepsané přílohy jsou uloženy u katastrálního úřadu, katastrálního pracoviště.
	Dle seznamu souřadnic	Úředně oprávněný zeměměřický inženýr odpovídá za odbornou úroveň geometrického plánu, za dosažení předepsané přesnosti a za správnost a úplnost náležitostí podle právních předpisů.

VÝKAZ DOSAVADNÍHO A NOVÉHO STAVU ÚDAJŮ KATASTRU NEMOVITOSTÍ

Dosavadní stav				Nový stav															
Označení pozemku parcelním číslem	Výměra parcely		Druh pozemku	Označení pozemku parcelním číslem	Výměra parcely		Druh pozemku	Typ stavby	Způsob určení výměr	Porovnání se stavem evidence právních vztahů									
	ha	m ²	Způsob využití		ha	m ²	Způsob využití	Způsob využití		Díl přechází z pozemku označeného v		Číslo listu vlastnictví	Výměra dílu		Označení dílu				
										katastru nemovitosti	dřívější poz. evidence		ha	m ²					
1387 / 1	51	80	orná p.	1387 / 1	1	40	orná p.		2										
				1387 / 5	4	12	orná p.		2	1387 / 1		1365	4	12					
				1387 / 6	4	04	orná p.		2	1387 / 1		1365	4	04					
				1387 / 7	5	49	orná p.		2	1387 / 1		1365	5	49					
				1387 / 8	5	23	orná p.		2	1387 / 1		1365	5	23					
				1387 / 9	5	16	orná p.		2	1387 / 1		1365	5	16					
				1387 / 10	5	12	orná p.		2	1387 / 1		1365	5	12					
				1387 / 11	6	16	orná p.		2	1387 / 1		1365	6	16					
				1387 / 12	5	02	orná p.		2	1387 / 1		1365	5	02					
				1387 / 13	5	01	orná p.		2	1387 / 1		1365	5	01					
				1387 / 14	5	03	orná p.		2	1387 / 1		1365	5	03					
				1391	7	71	zahrada	1391 / 1	7	41	zahrada		2	1391		482	7	41	
								1391 / 2		29	zahrada		2	1391		482		29	
				1392 / 1	48	91	orná p.	1392 / 1	5	91	orná p.		2						
1392 / 6	4	62	orná p.						2	1392 / 1		970	4	62					
1392 / 7	3	36	orná p.						2	1392 / 1		970	3	36					
1392 / 8	4	49	orná p.						2	1392 / 1		970	4	49					
1392 / 9	4	38	orná p.						2	1392 / 1		970	4	38					
1392 / 10	4	27	orná p.						2	1392 / 1		970	4	27					
1392 / 11	4	23	orná p.						2	1392 / 1		970	4	23					
1392 / 12	5	07	orná p.						2	1392 / 1		970	5	07					
1392 / 13	4	10	orná p.						2	1392 / 1		970	4	10					
1392 / 14	4	14	orná p.						2	1392 / 1		970	4	14					
1392 / 15	4	33	orná p.						2	1392 / 1		970	4	33					
1394	4	42	zast. pl.					1394	4	11	zast. pl.	č. p. 604 rod.dům	0						
1395	5	62	zahrada					1395 / 1	4	91	zahrada		0	1395		99	4	91	
								1395 / 2	1	02	zahrada		2	1395		99		71	b
														1394		99		31	a
													1	02					
*	1	18	46		1	18	42												

* Rozdíl v součtu výměr v důsledku zaokrouhlení číselně určených výměr podle přílohy 14.7 písm. b) vyhlášky č. 26/2007 Sb.

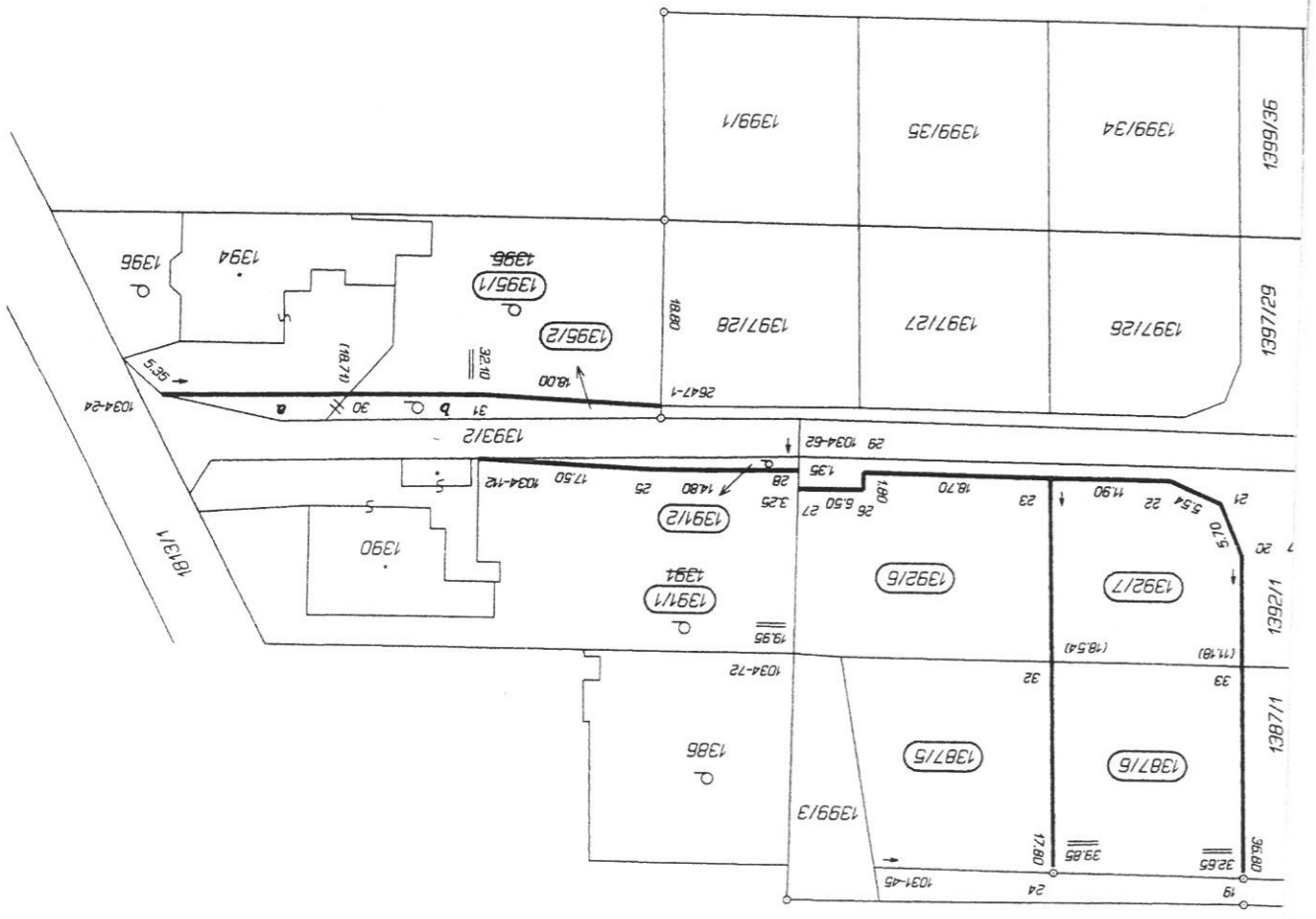

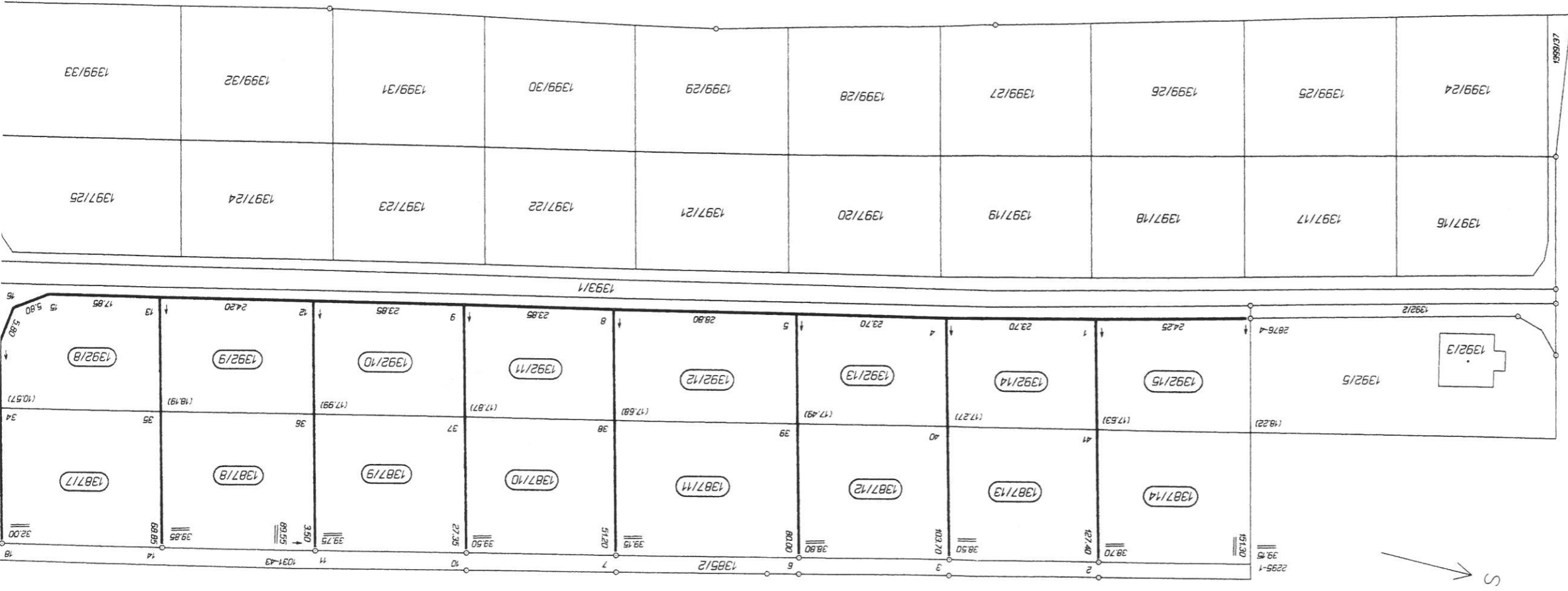

Seznam souřadnic (S-JTSK)

Číslo bodu Souřadnice pro zápis do KN

	Y	X	Kód kv.	Poznámka
1031-43	495923.19	1090382.71	3	doč.stab.
1031-45	495903.68	1090470.04	3	znak na pl.
1034-24	495932.20	1090551.26	3	lom zřdky
1034-62	495941.95	1090487.78	3	sloupek
1034-72	495922.59	1090483.22	3	//
1034-112	495933.77	1090518.94	3	znak na pl.
2295-1	495957.93	1090235.41	3	sloupek
2647-1	495943.46	1090502.54	3	roh.zřdky
2876-4	495995.85	1090245.06	3	znak z pl.
1	495989.83	1090268.56	3	kol. ohroženo stav. činností
2	495952.45	1090258.66	3	znak z pl.
3	495947.00	1090281.77	3	//
4	495984.15	1090291.63	3	kol. ohroženo stav. činností
5	495979.06	1090314.70	3	//
6	495941.56	1090304.81	3	znak z pl.
7	495934.94	1090332.88	3	//
8	495972.78	1090342.86	3	kol. ohroženo stav. činností
9	495967.63	1090366.13	3	//
10	495929.48	1090356.06	3	znak z pl.
11	495924.00	1090379.29	3	//
12	495962.41	1090389.34	3	kol. ohroženo stav. činností
13	495957.17	1090412.99	3	//
14	495918.69	1090402.84	3	znak z pl.
15	495953.31	1090430.39	3	kol. ohroženo stav. činností
16	495949.89	1090435.20	3	//
17	495944.08	1090435.93	3	//
18	495913.13	1090427.74	3	znak z pl.
19	495911.70	1090434.14	3	//
20	495943.20	1090442.45	3	kol. ohroženo stav. činností
21	495947.73	1090445.85	3	//
22	495948.70	1090451.30	3	//
23	495946.06	1090462.87	3	//
24	495907.57	1090452.62	3	znak z pl.
25	495937.04	1090501.77	3	sloupek
26	495940.28	1090480.70	3	kol. ohroženo stav. činností
27	495938.78	1090487.03	3	//
28	495940.61	1090487.46	3	sloupek
29	495942.00	1090481.08	3	kol. ohroženo stav. činností
30	495936.84	1090533.13	4	nestab.
31	495940.10	1090520.23	3	lom zřdky
32	495928.14	1090458.10	3	nestab.
33	495932.39	1090439.60	3	//
34	495933.86	1090433.23	3	//
35	495939.58	1090408.35	3	//
36	495945.00	1090384.79	3	//
37	495950.35	1090361.57	3	//
38	495955.69	1090338.35	3	//
39	495962.15	1090310.24	3	//
40	495967.46	1090287.20	3	//
41	495972.79	1090264.05	3	//