

DOŠLO DNE: 4.8.2016

ČÍSLO JEDNACÍ: 17409/2016

Žadatel:

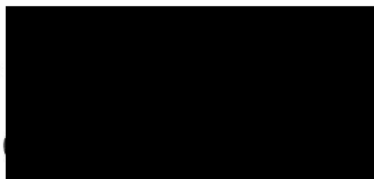

Bytem:

Věc: Žádost o koupi části pozemku parc.č. 2063/1 o výměře cca 270 m², katastrální území Opava - Předměstí

Předmět: Na pozemku parc.č. 2063/1 v katastrálním území Opava - Předměstí se nachází zahrádkářská osada Karlovec. V územním plánu je pozemek veden v ploše rodinné výstavby.

Situace: Viz. snímek katastrální mapy

Cena: znalecký posudek

Stanoviska: OHA nedoporučuje prodej viz příloha
MK 29.8.2016 MK nedoporučuje prodej pozemku
Hlasování: 11-0-0



Statutární město Opava
Horní náměstí 69
746 26 Opava



Žádost o prodej pozemku ve vlastnictví města Opavy

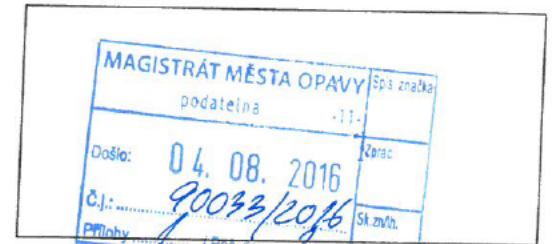

sp. zn. 17409/2016/MH11

A. Žadatel:

Fyzická osoba

Fyzická osoba podnikající

Právníká osoba

Fyzická osoba			
Jméno			
Titul před			
Adresa trva			
Ulice			
Část obce			
Telefon			
Kontaktní ad			
Ulice	Císlo popisné	Císlo orientační	
Část obce	Obec	PSČ	

B. Žádám o prodej pozemku ve vlastnictví města Opavy:

(v případě žádosti o prodej části pozemku žadatel přiloží snímek z katastrální mapy s přesným zákresem požadované části pozemku)

1:	Parcela číslo 2063/1	m ² 240	kultura	Katastr
2:	Parcela číslo	m ²	kultura	Katastr
3:	Parcela číslo	m ²	kultura	Katastr

C. Důvod zájmu o koupi (např. zastavěná plocha nebo zahrada příslušející k domu ve vlastnictví žadatele, atp.):

na uvedeném pozemku se nachází nahradka, kterou máme v podvájnu od ZO OPAVA, HARLOVCE.

D. Prohlášení o jediném přístupu přes pozemek k nemovitostem:

1:	Parcela číslo	Číslo popisné	Číslo evidenční	Katastr
2:	Parcela číslo	Číslo popisné	Číslo evidenční	Katastr
3:	Parcela číslo	Číslo popisné	Číslo evidenční	Katastr

Přes pozemek není takovýto jediný přístup k jiným nemovitostem.

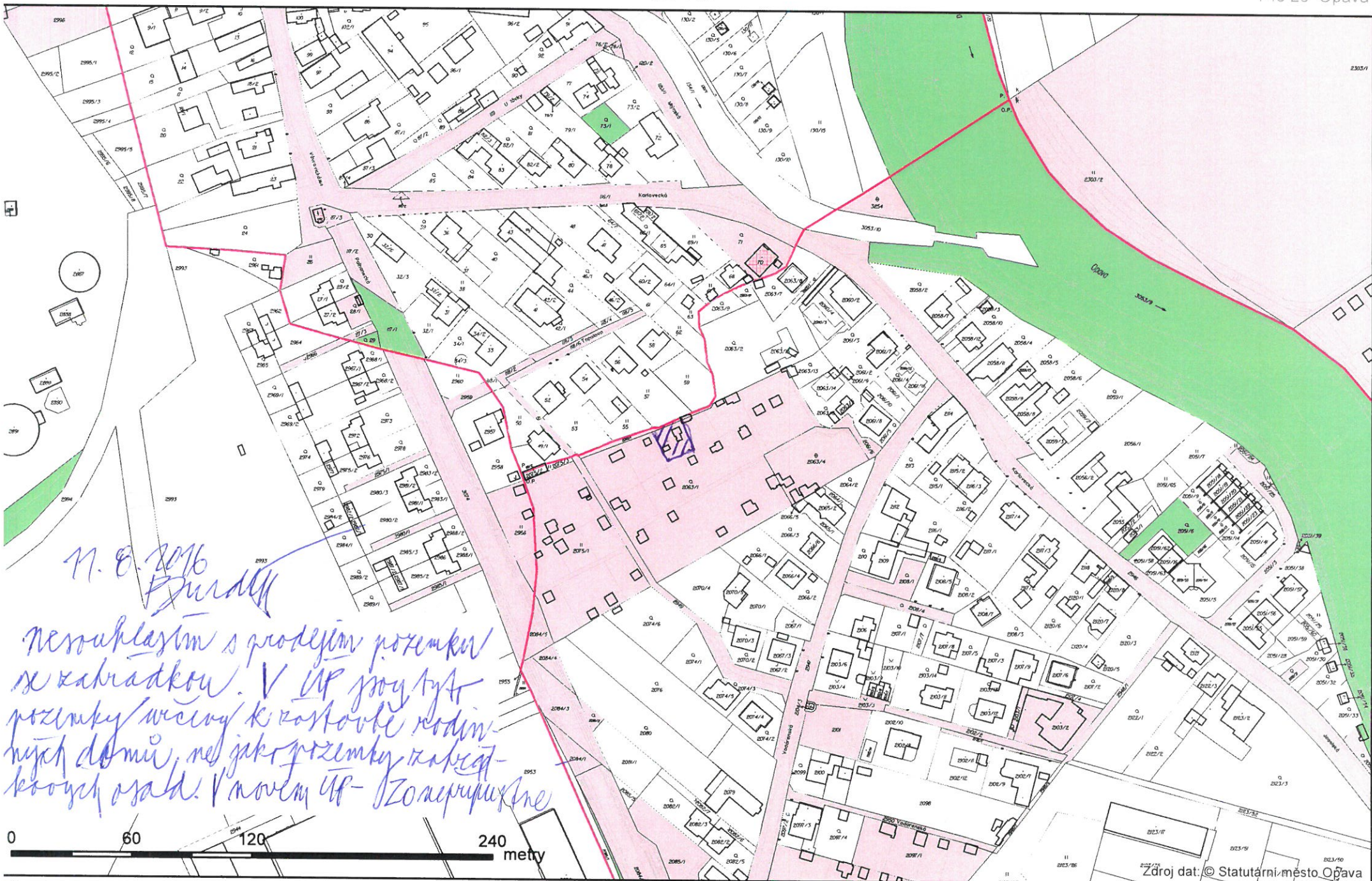

1:2 401

