

Žadatel: Základní organizace Český zahrádkářský svaz
Opava, osada Zátíší
Základní organizace Český zahrádkářský svaz
Opava, osada Kateřinky

Věc: Prodej pozemků v zahrádkářských osadách

Žadatelé požadují prodej zahrádkových osad, které v současné době užívají na základě nájemních smluv. V souvislosti s funkčními plochami územního plánu a v souvislosti se záplavovým územím v této oblasti byl odborem hlavního architekta navržen rozsah prodeje. Žadatelé byli seznámeni s omezeními vyplývajícími ze stavebního a vodního zákona. Dále byli seznámeni s tím, že pozemek bude odprodán jako celek, nikoli po jednotlivých zahrádkách. Nová stavební činnost i případná legalizace již provedených staveb je nemožná.

Jednání o kupní ceně vycházejí z cen určených znaleckým posudkem ze dne 23.5.2013:
cena za 1m² pozemků parc.č. 2301/1, 2301/3 200,00 Kč
cena za 1m² pozemku zastavěného chatkou 500,00 Kč
cena za 1m² pozemku parc.č. 2301/256,00 Kč

Žadatelé požádali o snížení kupní ceny u nezastavěných pozemků na 100,00 Kč/m² a u svahovitých nevyužitelných pozemků na 50,00 Kč/m².

MK 29.2.2016 : doporučuje ponechat výši kupní ceny dle zpracovaného znaleckého posudku.
Hlasování: 5-2-0

ZMO 25.4.2016 schvaluje snížení kupní ceny 200,00 Kč/m² (cena dle znaleckého posudku) na cenu 160,00 Kč/m² za prodej částí pozemků parc.č. 2301/3, 2303/4, 2303/3, 2301/1, k.ú. Kateřinky u Opavy a částí pozemků parc.č. 152/5 a 152/4, k.ú. Palhanec a snížení kupní ceny 200,00 Kč/m² na cenu 160,00 Kč/m² za prodej svahovitých částí pozemků parc.č. 2301/3, k.ú. Kateřinky u Opavy (RMO 23.3.2016, č. usn. 1174/34 RM 16 odst.3) schvaluje) za předpokladu, že tyto pozemky budou prodány jako celek.

V současné době je příjem z pronájmu uvedených zahrádkových osad cca 600.000,00 Kč/ročně.

Některé ze zahradních chatek jsou již zapsané v katastru nemovitostí a prodej pozemků pod těmito stavbami bude realizován přímo vlastníkům.

RMO : 25.11.2015, schválen záměr prodeje (zveřejněno pod č. 825/15, od 27.11.)
Zveřejněno : č. 743/16 (2.11. – 18.11.2016)

Kupní cena: ZO Zátíší : 12.177.652,00 Kč
ZO Kateřinky : 7.597.765,00 Kč

Kupní cena je oproti znaleckému posudku ponížena na základě schválení ZMO (25.4.2016) vzhledem k tomu, že pozemek nelze dělit na jednotlivé zahrádky, byl v minulosti upraven zahrádkáři do současné podoby možné k dnešnímu užívání.



Statutární město Opava
Horní náměstí 69
746 26 Opava

HOV.



MMOPP009ZDY5

Žádost o prodej pozemku ve vlastnictví města Opavy

MAGISTRÁT MĚSTA OPAVY podatelna -9-		Spls. značka
Došlo: 12. 12. 2014		Zprac.
Č.j.: 138943/2014		Sk.znůh.
Přílohy: 1 / Poč. lís. 4		

sp. zn. 27322/2014/0711

A. Žadatel:

Fyzická osoba

Fyzická osoba podnikající

Právnícká osoba

Právnícká osoba

Název	ZO Českého zahrádkářského svazu, OSADA ZÁTIŠÍ, ev. č. 706097	IČ	68941781
Osoba oprávněná jednat jménem právnické osoby	Kudera Jiří		

Adresa sídla

Ulice	Krnovská	Číslo popisné	78	Číslo orientační	2816
Část obce	Obec Opava	PSČ	746 01		
Telefon	605-834-415	E-mail	zatisiopava@seznam.cz		
		Dat. schránka			

Kontaktní adresa

Přeji si zasílat poštu na kontaktní adresu.

Ulice	Krnovská	Číslo popisné	78	Číslo orientační	2816
Část obce	Obec Opava	PSČ	746 01		

B. Žádám o prodej pozemku ve vlastnictví města Opavy:

(v případě žádosti o prodej části pozemku žadatel přiloží snímek z katastrální mapy s přesným zákresem požadované části pozemku)

1:	Parcela číslo	2301/1	m ²	kultura ostatní plocha	Katastr Kateřinky u Opavy
2:	Parcela číslo	2301/2	m ²	kultura vodní plocha	Katastr Kateřinky u Opavy
3:	Parcela číslo	2301/3	m ²	kultura ostatní plocha	Katastr Kateřinky u Opavy

C. Důvod zájmu o koupi

(např. zastavěná plocha nebo zahrada příslušející k domu ve vlastnictví žadatele, atp.):

Jednotný projev vůle dosavadních uživatelů pozemků, kteří tyto užívají k určenému účelu již desítky let.

D. Prohlášení o jediném přístupu přes pozemek k nemovitostem:

1:	Parcela číslo	Číslo popisné	Číslo evidenční	Katastr
2:	Parcela číslo	Číslo popisné	Číslo evidenční	Katastr
3:	Parcela číslo	Číslo popisné	Číslo evidenční	Katastr

Přes pozemek není takovýto jediný přístup k jiným nemovitostem.



MMOPP00FG7YC

KUPNÍ SMLOUVA

Článek I. Smluvní strany

Prodávající: Statutární město Opava
Se sídlem: Opava, Horní náměstí 382/69, PSČ: 746 26
IČ, DIČ: 00300535, CZ00300535
Číslo účtu: 19-1842619349/0800, vedený u České spořitelny, a.s., pobočka Opava
ID datové schránky: 5eabx4t
Zastoupen: Ing. Radimem Křupalou, primátorem

Kupující 1:

Datum narození:
Bytem:
Variabilní symbol:

Kupující 2:

Datum narození:
Bytem:
Variabilní symbol:

Kupující 3:

Datum narození:
Bytem:
Variabilní symbol:

Kupující 4:

Datum narození:
Bytem:
Variabilní symbol:

Kupující 5:

Datum narození:
Bytem:
Variabilní symbol:



Kupující 6:

Datum narození:

Bytem:

Variabilní symbol:

Kupující 7:

Datum narození:

Bytem:

Variabilní symbol:

Kupující 8:

Datum narození:

Bytem:

Variabilní symbol:

Kupující 9:

Datum narození:

Bytem:

Variabilní symbol:

Kupující 10:

Datum narození:

Bytem:

Variabilní symbol:

Kupující 11:

Datum narození:

Bytem:

Variabilní symbol:

Kupující 12:

Datum narození:

Bytem:

Variabilní symbol:

Kupující 13:

Datum narození:

Bytem:

Variabilní symbol:

Kupující 14:

Datum narození:

Bytem:

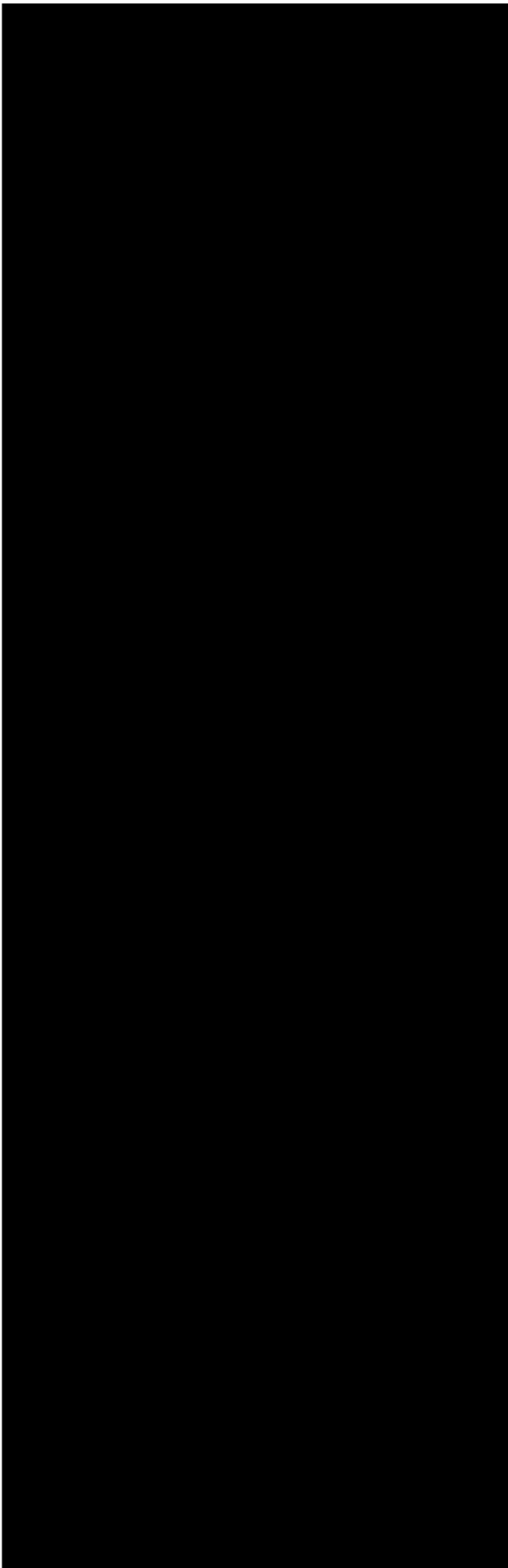

Variabilní symbol:

Kupující 15:

Datum narození:

Bytem:

Variabilní symbol:

Kupující 16:

Datum narození:

Bytem:

Variabilní symbol:

Kupující 17:

Datum narození:

Bytem:

Variabilní symbol:

Kupující 18:

Datum narození:

Bytem:

Variabilní symbol:

Kupující 19:

Datum narození:

Bytem:

Variabilní symbol:

Kupující 20:

Datum narození:

Bytem:

Variabilní symbol:

Kupující 21:

Datum narození:

Bytem:

Variabilní symbol:

Kupující 22:

Datum narození:

Bytem:

Variabilní symbol:

Kupující 23:

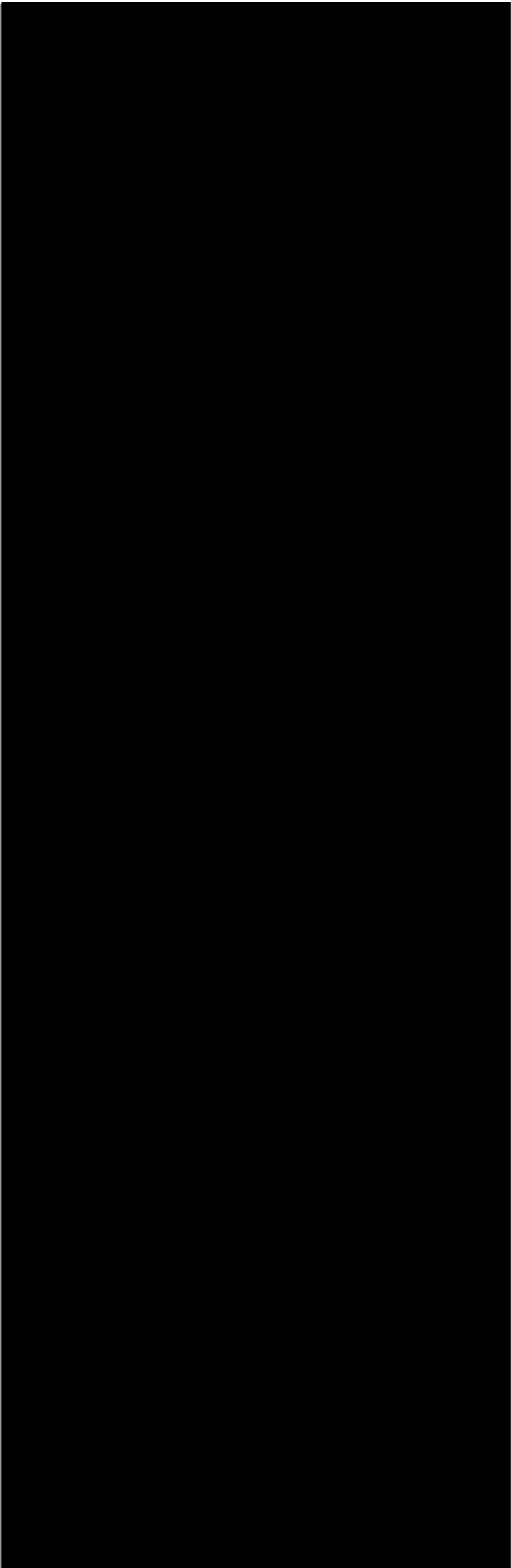

Datum narození:
Bytem:
Variabilní symbol:

Kupující 24:

Datum narození:
Bytem:
Variabilní symbol:

Kupující 25:

Datum narození:
Bytem:
Variabilní symbol:

Kupující 26:

Datum narození:
Bytem:
Variabilní symbol:

Kupující 27:

Datum narození:
Bytem:
Variabilní symbol:

Kupující 28:

Datum narození:
Bytem:
Variabilní symbol:

Kupující 29:

Datum narození:
Bytem:
Variabilní symbol:

Kupující 30:

Datum narození:
Bytem:
Variabilní symbol:

Kupující 31:

Datum narození:
Bytem:
Variabilní symbol:

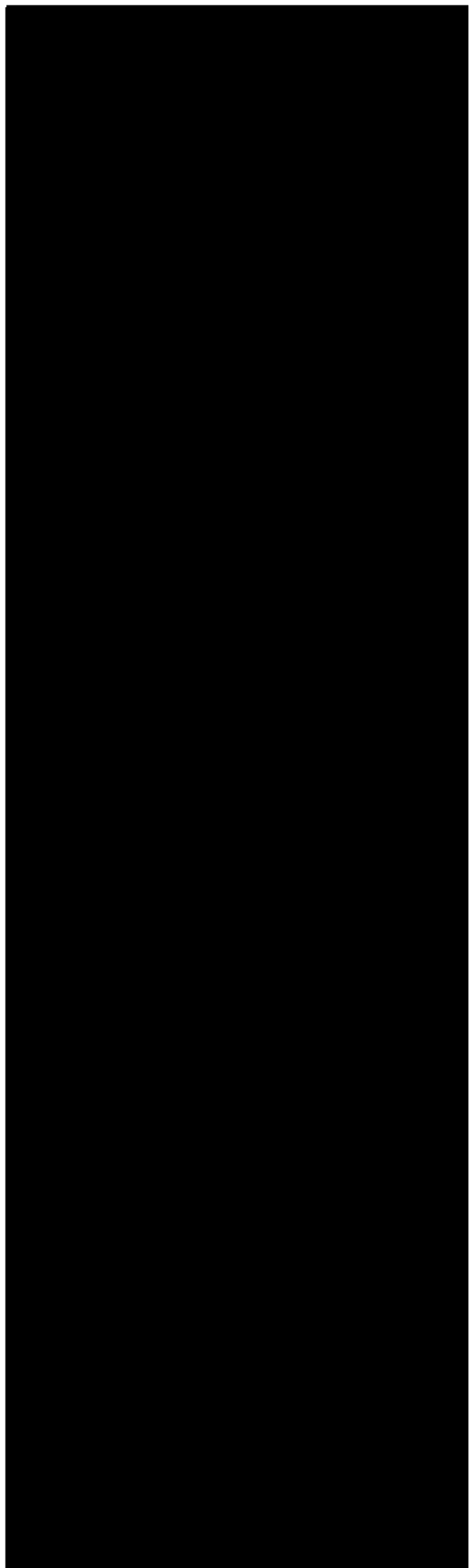

Kupující 32:

Datum narození:

Oba bytem:

Variabilní symbol:

Kupující 33:

Datum narození:

Bytem:

Variabilní symbol:

Kupující 34:

Datum narození:

Bytem:

Variabilní symbol:

Kupující 35:

Datum narození:

Bytem:

Variabilní symbol:

Kupující 36:

Datum narození:

Bytem:

Variabilní symbol:

Kupující 37:

Datum narození:

Bytem:

Variabilní symbol:

Kupující 38:

Datum narození:

Bytem:

Variabilní symbol:

Kupující 39:

Datum narození:

Bytem:

Variabilní symbol:

Kupující 40:

Datum narození:

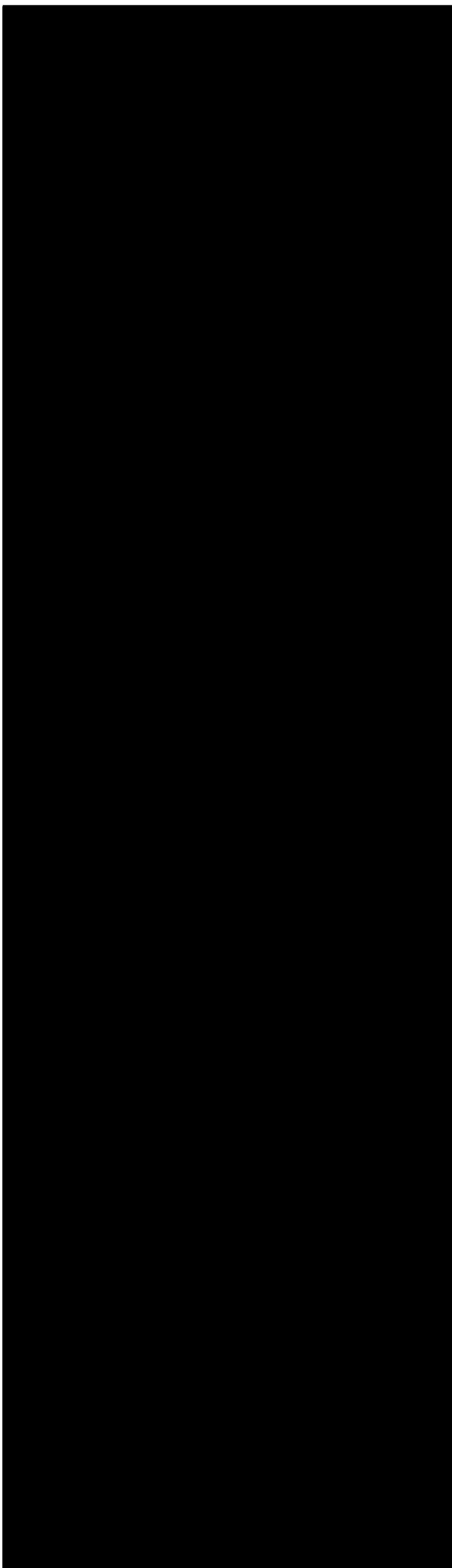

Oba bytem:

Variabilní symbol:

Kupující 41:

Datum narození:

Bytem:

Variabilní symbol:

Kupující 42:

Datum narození:

Bytem:

Variabilní symbol:

Kupující 43:

Datum narození:

Bytem:

Variabilní symbol:

Kupující 44:

Datum narození:

Bytem:

Variabilní symbol:

Kupující 45:

Datum narození:

Bytem:

Variabilní symbol:

Kupující 46:

Datum narození:

Bytem:

Variabilní symbol:

Kupující 47:

Datum narození:

Bytem:

Variabilní symbol:

Kupující 48:

Datum narození:

Bytem:

Variabilní symbol:

Kupující 49:

Datum narození:
Bytem:
Variabilní symbol:

Kupující 50:

Datum narození:
Bytem:
Variabilní symbol:

Kupující 51:

Datum narození:
Bytem:
Variabilní symbol:

Kupující 52:

Datum narození:
Bytem:
Variabilní symbol:

Kupující 53:

Datum narození:
Bytem:
Variabilní symbol:

Kupující 54:

Datum narození:
Bytem:
Variabilní symbol:

Kupující 55:

Datum narození:
Bytem:
Variabilní symbol:

Kupující 56:

Datum narození:
Bytem:
Variabilní symbol:

Kupující 57:

Datum narození:
Bytem:
Variabilní symbol:

Kupující 58:

Datum narození:

Bytem:

Variabilní symbol:

Kupující 59:

Datum narození:

Bytem:

Variabilní symbol:

Kupující 60:

Datum narození:

Bytem:

Variabilní symbol:

Kupující 61:

Datum narození:

Bytem:

Variabilní symbol:

Kupující 62:

Datum narození:

Bytem:

Variabilní symbol:

Kupující 63:

Datum narození:

Bytem:

Variabilní symbol:

Kupující 64:

Datum narození:

Bytem:

Variabilní symbol:

Kupující 65:

Datum narození:

Bytem:

Variabilní symbol:

Kupující 66:

Datum narození:

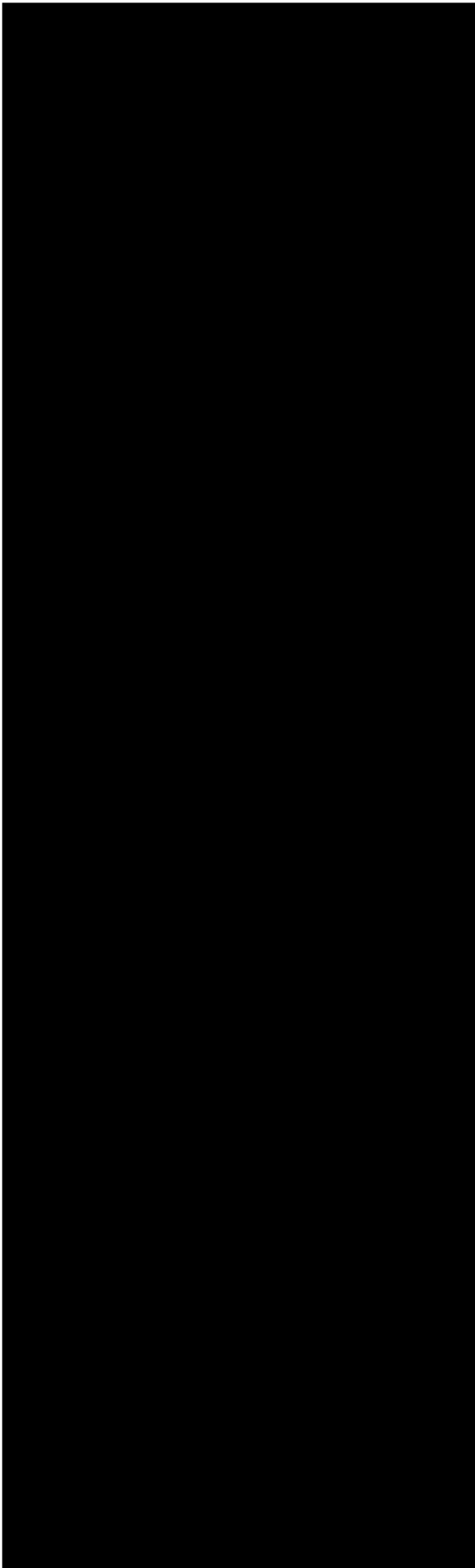

Bytem:

Variabilní symbol:

Kupující 67:

Datum narození:

Bytem:

Variabilní symbol:

Kupující 68:

Datum narození:

Bytem:

Variabilní symbol:

Kupující 69:

Datum narození:

Bytem:

Variabilní symbol:

Kupující 70:

Datum narození:

Bytem:

Variabilní symbol:

Kupující 71:

Datum narození:

Bytem:

Variabilní symbol:

Kupující 72:

Datum narození:

Bytem:

Variabilní symbol:

Kupující 73:

Datum narození:

Bytem:

Variabilní symbol:

Kupující 74:

Datum narození:

Bytem:

Variabilní symbol:

Kupující 75:

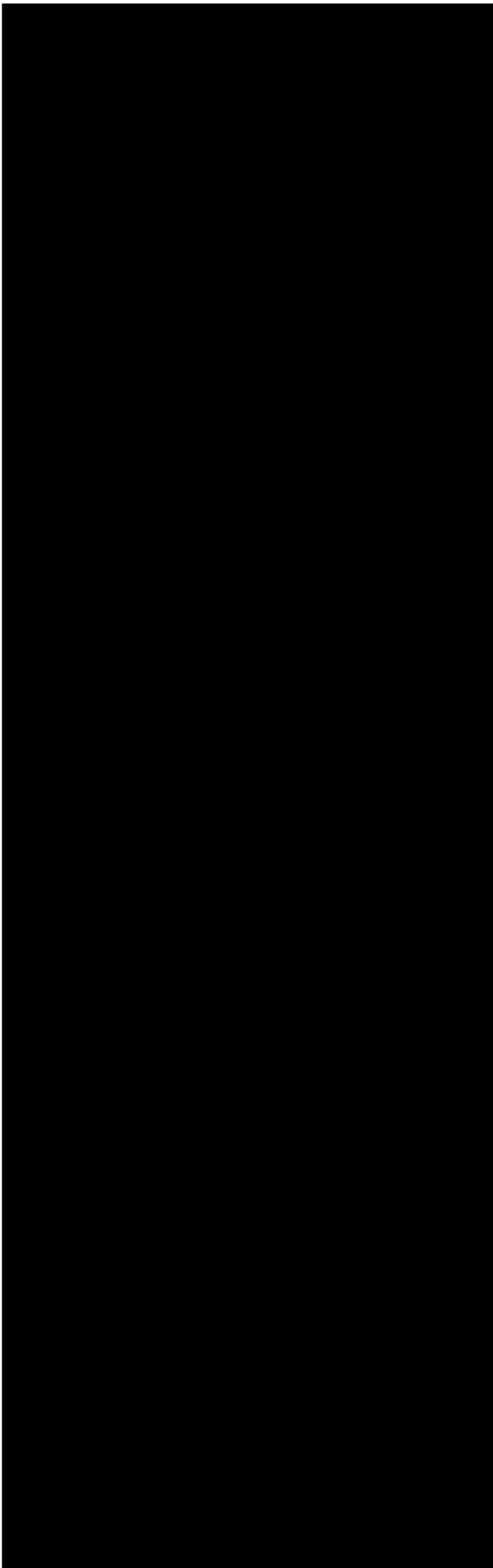

Datum narození:
Bytem:
Variabilní symbol:

Kupující 76:

Datum narození:
Bytem:
Variabilní symbol:

Kupující 77:

Datum narození:
Bytem:
Variabilní symbol:

Kupující 78:

Datum narození:
Bytem:
Variabilní symbol:

Kupující 79:

Datum narození:
Bytem:
Variabilní symbol:

Kupující 80:

Datum narození:
Bytem:
Variabilní symbol:

Kupující 81:

Datum narození:
Bytem:
Variabilní symbol:

Kupující 82:

Datum narození:
Bytem:
Variabilní symbol:

Kupující 83:

Datum narození:
Bytem:
Variabilní symbol:

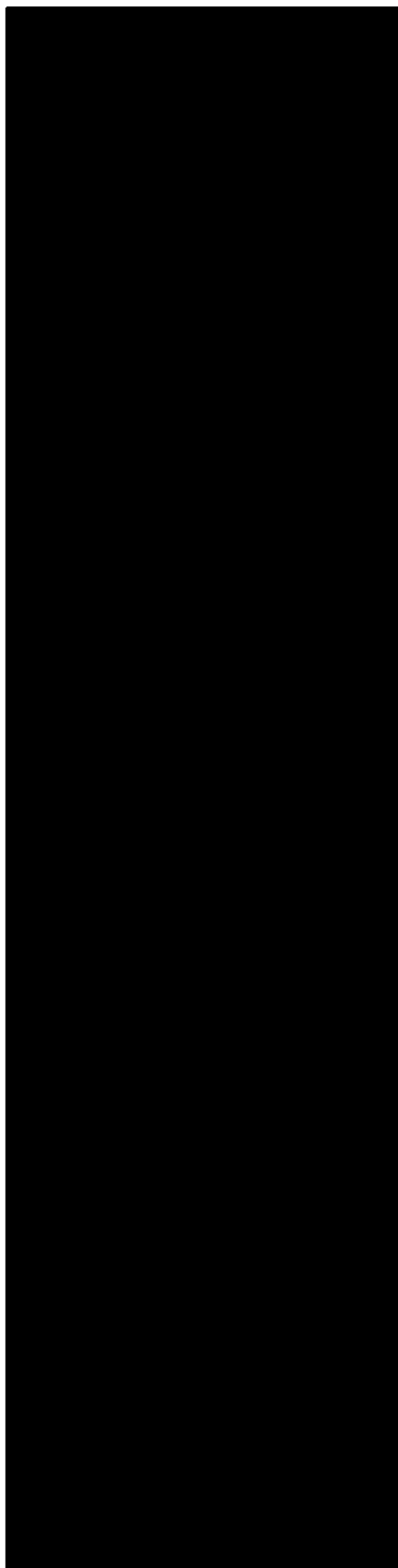

Kupující 84:

Datum narození:

Bytem:

Variabilní symbol:

Kupující 85:

Datum narození:

Bytem:

Variabilní symbol:

Kupující 86:

Datum narození:

Bytem:

Variabilní symbol:

Kupující 87:

Datum narození:

Bytem:

Variabilní symbol:

Kupující 88:

Datum narození:

Bytem:

Variabilní symbol:

Kupující 89:

Datum narození:

Bytem:

Variabilní symbol:

Kupující 90:

Datum narození:

Bytem:

Variabilní symbol:

Kupující 91:

Datum narození:

Bytem:

Variabilní symbol:

Kupující 92:

Datum narození:

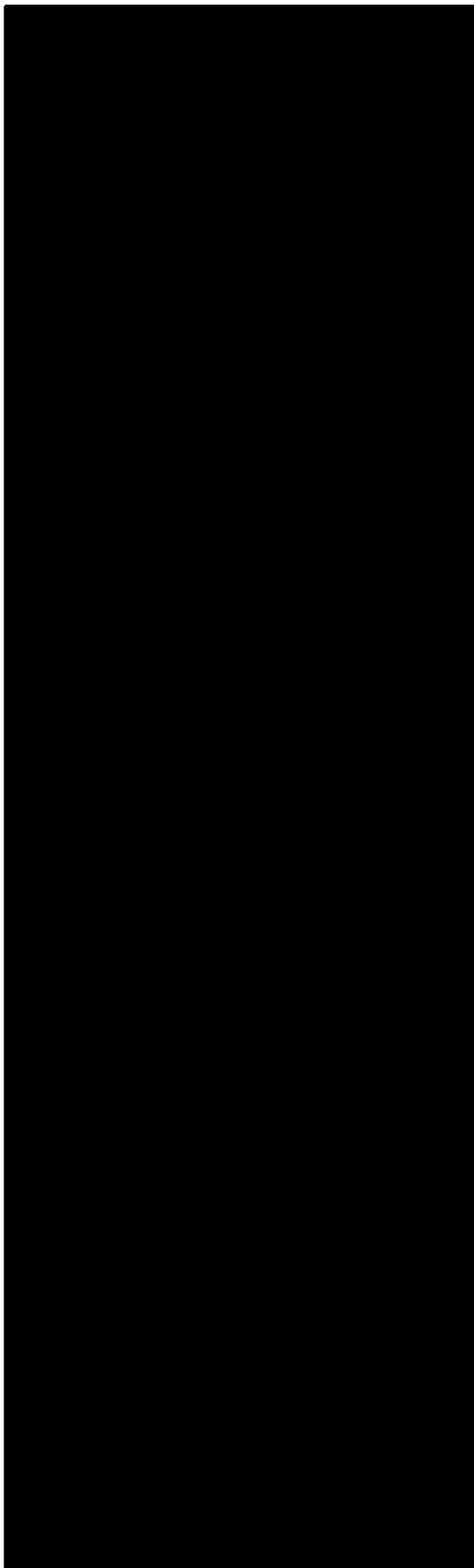

Bytem:
Variabilní symbol:

Kupující 93:

Datum narození:
Bytem:
Variabilní symbol:

Kupující 94:

Datum narození:
Bytem:
Variabilní symbol:

Kupující 95:

Datum narození:
Bytem:
Variabilní symbol:

Kupující 96:

Datum narození:
Bytem:
Variabilní symbol:

Kupující 97:

Datum narození:
Bytem:
Variabilní symbol:

Kupující 98:

Datum narození:
Bytem:
Variabilní symbol:

Kupující 99:

Datum narození:
Bytem:
Variabilní symbol:

Kupující 100:

Datum narození:
Bytem:
Variabilní symbol:

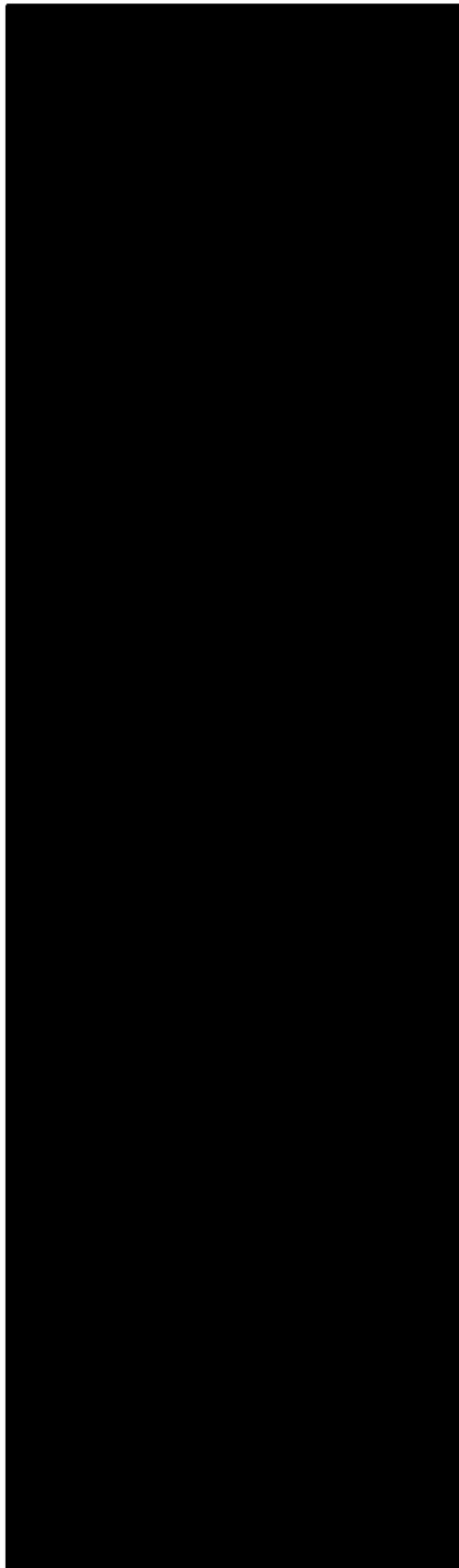

Kupující 101:

Datum narození:

Bytem:

Variabilní symbol:

Kupující 102:

Datum narození:

Bytem:

Variabilní symbol:

Kupující 103:

Datum narození:

Bytem:

Variabilní symbol:

Kupující 104:

Datum narození:

Bytem:

Variabilní symbol:

Kupující 105:

Datum narození:

Bytem:

Variabilní symbol:

Kupující 106:

Datum narození:

Bytem:

Variabilní symbol:

Kupující 107:

Datum narození:

Bytem:

Variabilní symbol:

Kupující 108:

Datum narození:

Bytem:

Variabilní symbol:

Kupující 109:

Datum narození:

Bytem:

Variabilní symbol:

Kupující 110:

Datum narození:

Bytem:

Variabilní symbol:

Kupující 111:

Datum narození:

Bytem:

Variabilní symbol:

Kupující 112:

Datum narození:

Bytem:

Variabilní symbol:

Kupující 113:

Datum narození:

Bytem:

Variabilní symbol:

Kupující 114:

Datum narození:

Bytem:

Variabilní symbol:

Kupující 115:

Datum narození:

Bytem:

Variabilní symbol:

Kupující 116:

Datum narození:

Bytem:

Variabilní symbol:

Kupující 117:

Datum narození:

Bytem:

Variabilní symbol:

Kupující 118:



Datum narození:

Bytem:

Variabilní symbol:

Kupující 119:

Datum narození:

Bytem:

Variabilní symbol:

Kupující 120:

Datum narození:

Bytem:

Variabilní symbol:

Kupující 121:

Datum narození:

Bytem:

Variabilní symbol:

Kupující 122:

Datum narození:

Bytem:

Variabilní symbol:

Kupující 123:

Datum narození:

Bytem:

Variabilní symbol:

Kupující 124:

Datum narození:

Bytem:

Variabilní symbol:

Kupující 125:

Datum narození:

Bytem:

Variabilní symbol:

Kupující 126:

Datum narození:

Bytem:

Variabilní symbol:

Kupující 127:

Datum narození:

Bytem:

Variabilní symbol:

Kupující 128:

Datum narození:

Bytem:

Variabilní symbol:

Kupující 129:

Datum narození:

Bytem:

Variabilní symbol:

Kupující 130:

Datum narození:

Bytem:

Variabilní symbol:

Kupující 131:

Datum narození:

Bytem:

Variabilní symbol:

Kupující 132:

Datum narození:

Bytem:

Variabilní symbol:

Kupující 133:

Datum narození:

Bytem:

Variabilní symbol:

Kupující 134:

Datum narození:

Bytem:

Variabilní symbol:

Kupující 135:

Datum narození:

Bytem:

Variabilní symbol:

Kupující 136:

Datum narození:

Bytem:

Variabilní symbol:

Kupující 137:

Datum narození:

Bytem:

Variabilní symbol:

Kupující 138:

Datum narození:

Bytem:

Variabilní symbol:

Kupující 139:

Datum narození:

Bytem:

Variabilní symbol:

Kupující 140:

Datum narození:

Bytem:

Variabilní symbol:

Kupující 141:

Datum narození:

Bytem:

Variabilní symbol:

Kupující 142:

Datum narození:

Bytem:

Variabilní symbol:

Kupující 143:

Datum narození:

Bytem:

Variabilní symbol:

Kupující 144:

Datum narození:
Bytem:
Variabilní symbol:
Kupující 145:
Datum narození:
Bytem:
Variabilní symbol:

Kupující 146:
Datum narození:
Bytem:
Variabilní symbol:

Kupující 147:
Datum narození:
Bytem:
Variabilní symbol:

Kupující 148:
Datum narození:
Bytem:
Variabilní symbol:

Kupující 149:
Datum narození:
Bytem:
Variabilní symbol:

Kupující 150:
Datum narození:
Bytem:
Variabilní symbol:

Kupující 151:
Datum narození:
Bytem:
Variabilní symbol:

Kupující 152:
Datum narození:
Bytem:
Variabilní symbol:



Kupující 153:

Datum narození:

Bytem:

Variabilní symbol:

Kupující 154:

Datum narození:

Bytem:

Variabilní symbol:

Kupující 155:

Datum narození:

Bytem:

Variabilní symbol:

e-mailová adresa:

Kupující 156:

Datum narození:

Bytem:

Variabilní symbol:

Kupující 157:

Datum narození:

Bytem:

Variabilní symbol:

Kupující 158:

Datum narození:

Bytem:

Variabilní symbol:

Kupující 159:

Datum narození:

Bytem:

Variabilní symbol:

Kupující 160:

Datum narození:

Bytem:

Variabilní symbol:

Kupující 161:

Datum narození:

Bytem:

Variabilní symbol:

Kupující 162:

Datum narození:

Bytem:

Variabilní symbol:

Kupující 163:

Datum narození:

Bytem:

Variabilní symbol:

Kupující 164:

Datum narození:

Bytem:

Variabilní symbol:

Kupující 165:

Datum narození:

Bytem:

Variabilní symbol:

Kupující 166:

Datum narození:

Bytem:

Variabilní symbol:

Kupující 167:

Datum narození:

Bytem:

Variabilní symbol:

Kupující 168:

Datum narození:

Bytem:

Variabilní symbol:

Kupující 169:

Datum narození:

Bytem:

Variabilní symbol:

Kupující 170:

Datum narození:

Bytem:

Variabilní symbol:

Kupující 171:

Datum narození:

Bytem:

Variabilní symbol:

Kupující 172:

Datum narození:

Bytem:

Variabilní symbol:

Kupující 173:

Datum narození:

Bytem:

Variabilní symbol:

Kupující 174:

Datum narození:

Bytem:

Variabilní symbol:

Kupující 175:

Datum narození:

Bytem:

Variabilní symbol:

Kupující 176:

Datum narození:

Bytem:

Variabilní symbol:

Kupující 177:

Datum narození:

Bytem:

Variabilní symbol:

Kupující 178:

Datum narození:

Bytem:

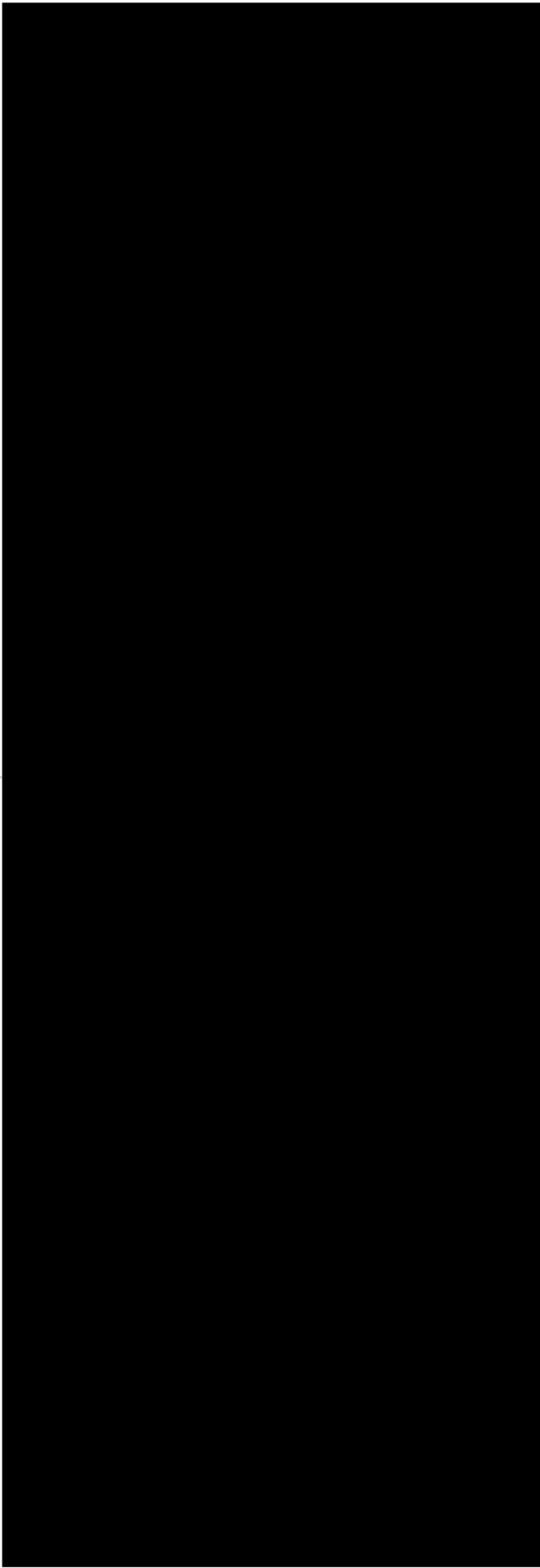

Variabilní symbol:

Kupující 179:

Datum narození:

Bytem:

Variabilní symbol:

Kupující 180:

Datum narození:

Bytem:

Variabilní symbol:

Kupující 181:

Datum narození:

Bytem:

Variabilní symbol:

Kupující 182:

Datum narození:

Bytem:

Variabilní symbol:

Kupující 183:

Datum narození:

Bytem:

Variabilní symbol:

Kupující 184:

Datum narození:

Bytem:

Variabilní symbol:

Kupující 185:

Datum narození:

Bytem:

Variabilní symbol:

Kupující 186:

Datum narození:

Bytem:

Variabilní symbol:

Kupující 187:

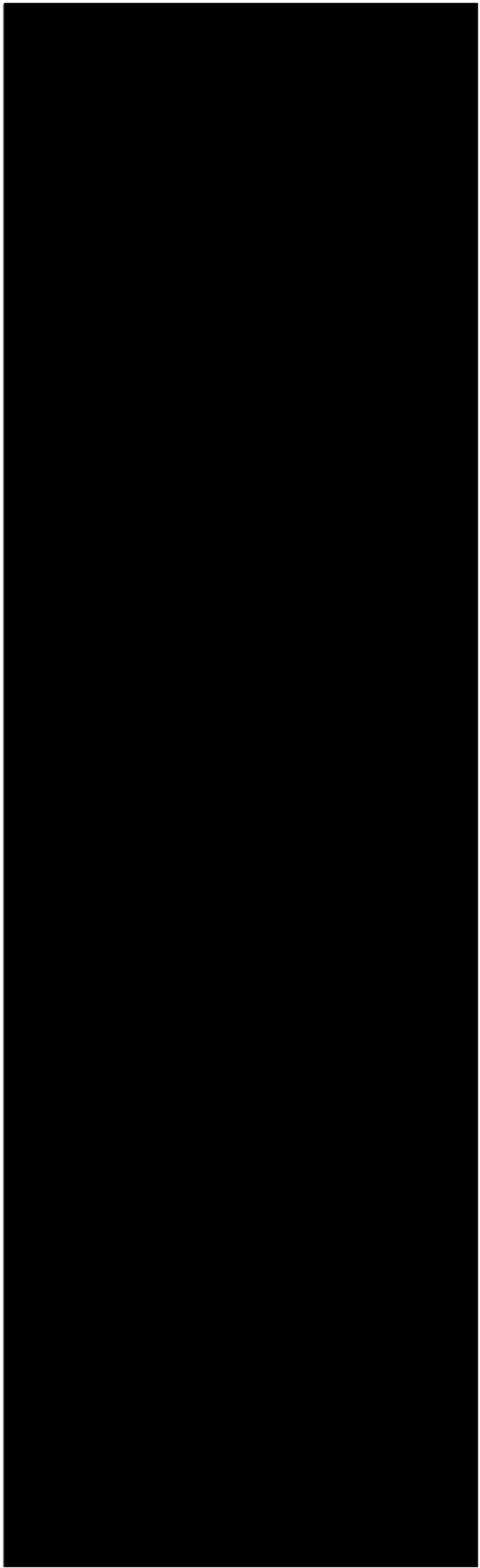

Datum narození:
Bytem:
Variabilní symbol:

Kupující 188:

Datum narození:
Bytem:
Variabilní symbol:

Kupující 189:

Datum narození:
Bytem:
Variabilní symbol:

jako kupující

Článek II. Úvodní ustanovení

1. Prodávající je vlastníkem pozemků parc. č. 2301/3, zahrada, parc. č. 2301/1, ostatní plocha, parc. č. 2301/2, vodní plocha, parc. č. 2298/2, ostatní plocha, parc.č. 2303/3, zahrada, parc.č. 2303/4, lesní pozemek v katastrálním území Kateřinky u Opavy a pozemků parc.č. 152/4, ostatní plocha a parc.č. 152/5, ostatní plocha v katastrálním území Palhanec.
2. Geometrickým plánem pro rozdělení pozemků a změnu hranic pozemků č. 3020-5047/2016 ze dne 28. 7. 2016 byla z pozemku parc.č. 2301/1 oddělena část pozemku označená novým parc.č. 2301/6 o výměře 1004 m², z pozemku parc. č. 2301/2 byla oddělena část pozemku označená novým parc.č. 2301/7 o výměře 1250 m², z pozemků parc. č. 2301/3, 2298/2 a 2303/3 byly odděleny části pozemků, které jsou sloučeny do pozemku nově označeného parc. č. 2301/10 o výměře 65215 m² a z pozemku parc. č. 2303/4 byla oddělena část pozemku označená novým parc. č. 2303/25 o výměře 682 m², vše v k. ú. Kateřinky u Opavy. Geometrickým plánem č. 150-5048/2016 ze dne 28. 7. 2016 byly z pozemků parc.č. 152/5 a parc. č. 152/4 odděleny části pozemků, které jsou sloučeny do pozemku označeného novým parc. č. 152/30 o výměře 950 m² v k. ú. Palhanec. Uvedené geometrické plány tvoří přílohu a nedílnou součást této kupní smlouvy (dále také jen „Geometrické plány“). Na pozemcích parc. č. 2301/6, parc. č. 2301/7, parc. č. 2301/10, parc. č. 2303/25 v k. ú. Kateřinky u Opavy a pozemku parc. č. 152/30 v k. ú. Palhanec (dále také jen „předmětné pozemky“) se nachází zahrádkářská osada.
3. Účelem této smlouvy je prodej podílů na předmětných pozemcích za sjednanou kupní cenu kupujícími.
4. Smluvní strany se dohodly, že prodeje podílů na předmětných pozemcích dle této smlouvy jsou na sobě nezávislémi právními jednáními. Neakceptování návrhu této smlouvy některým z kupujících nemá žádný vliv na účinnost této smlouvy ve vztahu k ujednáním týkajícím se ostatních kupujících.

Článek III. Předmět smlouvy

Prodávající touto smlouvou prodává kupujícím podíly na pozemcích parc. č. 2301/6, parc. č. 2301/7, parc. č. 2301/10, parc. č. 2303/25, vše v k. ú. Kateřinky u Opavy a podíly na pozemku parc. č. 152/30 v k. ú. Palhanec, jak jsou tyto pozemky specifikovány Geometrickými plány (dále ve smlouvě jsou tyto předmětné pozemky označovány jen parcelními čísly bez uvedení katastrálního území) a kupující tyto podíly na předmětných pozemcích se všemi součástmi a vším příslušenstvím od prodávajícího za sjednanou kupní cenu kupují takto:

1. Prodávající touto smlouvou prodává kupujícímu 1: chata 1
 - a) podíly o velikosti 127/100000 a 6513/10000000, jejichž součet činí podíl o velikosti 19213/10000000 na pozemku parc. č. 2301/10,
 - b) podíl o velikosti 712/1000000 na pozemku parc.č. 2301/7,
 - c) podíl o velikosti 30875/100000000 na pozemku parc. č. 2301/6,
 - d) podíl o velikosti 133/2000000 na pozemku parc. č. 2303/25,
 - e) podíly o velikosti 5431/10000 a 353/1000000, jejichž součet činí podíl o velikosti 543453/1000000 na pozemku parc. č. 152/30,

a kupující 1 tyto podíly na předmětných pozemcích se všemi součástmi a vším příslušenstvím od prodávajícího za sjednanou kupní cenu kupuje do svého vlastnictví.

2. Prodávající touto smlouvou prodává kupujícímu 2: chata 2
 - a) podíly o velikosti 1425/100000 a 6513/10000000, jejichž součet činí podíl o velikosti 149013/10000000 na pozemku parc. č. 2301/10,

- b) podíl o velikosti 712/1000000 na pozemku **parc.č. 2301/7,**
- c) podíl o velikosti 30875/100000000 na pozemku **parc. č. 2301/6,**
- d) podíl o velikosti 133/2000000 na pozemku **parc. č. 2303/25,**
- e) podíly o velikosti 1874/10000 a 353/1000000, jejichž součet činí podíl o velikosti 187753/1000000 na pozemku **parc. č. 152/30,**

a kupující 2 tyto podíly na předmětných pozemcích se všemi součástmi a vším příslušenstvím od prodávajícího za sjednanou kupní cenu kupuje do svého vlastnictví.

3. Prodávající touto smlouvou prodává kupujícímu 3: chata 3
- a) podíly o velikosti 1081/100000 a 6513/10000000, jejichž součet činí podíl o velikosti 114613/10000000 na **pozemku parc.č. 2301/10**
 - b) podíl o velikosti 712/1000000 na pozemku **parc.č. 2301/7,**
 - c) podíl o velikosti 30875/100000000 na pozemku **parc.č. 2301/6,**
 - d) podíl o velikosti 133/2000000 na pozemku **parc.č. 2303/25,**
 - e) podíl o velikosti 353/1000000 na pozemku **parc.č. 152/30,**

a kupující 3 tyto podíly na předmětných pozemcích se všemi součástmi a vším příslušenstvím od prodávajícího za sjednanou kupní cenu kupuje do svého vlastnictví.

4. Prodávající touto smlouvou prodává kupujícímu 4: chata 4
- a) podíly o velikosti 300/100000 a 6513/10000000, jejichž součet činí podíl o velikosti 36513/10000000 na **pozemku parc.č. 2301/10**
 - b) podíl o velikosti 712/1000000 na pozemku **parc.č. 2301/7,**
 - c) podíl o velikosti 30875/100000000 na pozemku **parc.č. 2301/6,**
 - d) podíl o velikosti 133/2000000 na pozemku **parc.č. 2303/25,**
 - e) podíly o velikosti 1989/10000 a 353/1000000, jejichž součet činí podíl o velikosti 199253/1000000 na **pozemku parc. č. 152/30,**

a kupující 4 tyto podíly na předmětných pozemcích se všemi součástmi a vším příslušenstvím od prodávajícího za sjednanou kupní cenu kupuje do svého vlastnictví.

5. Prodávající touto smlouvou prodává kupujícímu 5: chata 5
- a) podíly o velikosti 423/100000 a 6513/10000000, jejichž součet činí podíl o velikosti 48813/10000000 na **pozemku parc.č. 2301/10**
 - b) podíl o velikosti 712/1000000 na pozemku **parc.č. 2301/7,**
 - c) podíl o velikosti 30875/100000000 na pozemku **parc.č. 2301/6,**
 - d) podíl o velikosti 133/2000000 na pozemku **parc.č. 2303/25,**
 - e) podíl o velikosti 353/1000000 na pozemku **parc.č. 152/30,**

a kupující 5 tyto podíly na předmětných pozemcích se všemi součástmi a vším příslušenstvím od prodávajícího za sjednanou kupní cenu kupuje do svého vlastnictví.

6. Prodávající touto smlouvou prodává kupujícímu 6: chata 6
- a) podíly o velikosti 296/100000 a 6513/10000000, jejichž součet činí podíl o velikosti 36113/10000000 na **pozemku parc.č. 2301/10**
 - b) podíl o velikosti 712/1000000 na pozemku **parc.č. 2301/7,**
 - c) podíl o velikosti 30875/100000000 na pozemku **parc.č. 2301/6,**
 - d) podíl o velikosti 133/2000000 na pozemku **parc.č. 2303/25,**
 - e) podíl o velikosti 353/1000000 na pozemku **parc.č. 152/30,**

a kupující 6 tyto podíly na předmětných pozemcích se všemi součástmi a vším příslušenstvím od prodávajícího za sjednanou kupní cenu kupuje do svého vlastnictví.

7. Prodávající touto smlouvou prodává kupujícímu 7: chata 7
- a) podíly o velikosti 291/200000 a 6513/20000000, jejichž součet činí podíl o velikosti 35613/20000000 na **pozemku parc.č. 2301/10**
 - b) podíl o velikosti 712/2000000 na pozemku **parc.č. 2301/7,**
 - c) podíl o velikosti 30875/200000000 na pozemku **parc.č. 2301/6,**
 - d) podíl o velikosti 133/4000000 na pozemku **parc.č. 2303/25,**
 - e) podíl o velikosti 353/2000000 na pozemku **parc.č. 152/30,**

a kupující 7 tyto podíly na předmětných pozemcích se všemi součástmi a vším příslušenstvím od prodávajícího za sjednanou kupní cenu kupuje do svého vlastnictví.

8. Prodávající touto smlouvou prodává kupujícímu 8: chata 7
- f) podíly o velikosti 291/200000 a 6513/20000000, jejichž součet činí podíl o velikosti 35613/20000000 na **pozemku parc.č. 2301/10**
 - g) podíl o velikosti 712/2000000 na pozemku **parc.č. 2301/7,**

- h) podíl o velikosti 30875/200000000 na pozemku **parc.č. 2301/6**,
- i) podíl o velikosti 133/4000000 na pozemku **parc.č. 2303/25**,
- j) podíl o velikosti 353/2000000 na pozemku **parc.č. 152/30**,

a kupující 8 tyto podíly na předmětných pozemcích se všemi součástmi a vším příslušenstvím od prodávajícího za sjednanou kupní cenu kupuje do svého vlastnictví.

9. Prodávající touto smlouvou prodává kupujícímu 9: chata 8
- a) podíly o velikosti 307/100000 a 6513/10000000, jejichž součet činí podíl o velikosti 37213/10000000 na **pozemku parc.č. 2301/10**
 - b) podíl o velikosti 712/1000000 na pozemku **parc.č. 2301/7**,
 - c) podíl o velikosti 30875/100000000 na pozemku **parc.č. 2301/6**,
 - d) podíl o velikosti 133/2000000 na pozemku **parc.č. 2303/25**,
 - e) podíl o velikosti 353/1000000 na pozemku **parc.č. 152/30**,

a kupující 9 tyto podíly na předmětných pozemcích se všemi součástmi a vším příslušenstvím od prodávajícího za sjednanou kupní cenu kupuje do svého vlastnictví.

10. Prodávající touto smlouvou prodává kupujícímu 10: chata 9
- a) podíly o velikosti 302/100000 a 6513/10000000, jejichž součet činí podíl o velikosti 36713/10000000 na **pozemku parc.č. 2301/10**
 - b) podíl o velikosti 712/1000000 na pozemku **parc.č. 2301/7**,
 - c) podíl o velikosti 30875/100000000 na pozemku **parc.č. 2301/6**,
 - d) podíl o velikosti 133/2000000 na pozemku **parc.č. 2303/25**,
 - e) podíl o velikosti 353/1000000 na pozemku **parc.č. 152/30**,

a kupující 10 tyto podíly na předmětných pozemcích se všemi součástmi a vším příslušenstvím od prodávajícího za sjednanou kupní cenu kupuje do svého vlastnictví

11. Prodávající touto smlouvou prodává kupujícímu 11: chata 10
- a) podíly o velikosti 995/100000 a 6513/10000000, jejichž součet činí podíl o velikosti 106013/10000000 na **pozemku parc.č. 2301/10**
 - b) podíly o velikosti 88/10000 a 712/1000000, jejichž součet činí podíl o velikosti 9512/1000000 na pozemku **parc.č. 2301/7**,
 - c) podíl o velikosti 30875/100000000 na pozemku **parc.č. 2301/6**,
 - d) podíl o velikosti 133/2000000 na pozemku **parc.č. 2303/25**,
 - e) podíl o velikosti 353/1000000 na pozemku **parc.č. 152/30**,

a kupující 11 tyto podíly na předmětných pozemcích se všemi součástmi a vším příslušenstvím od prodávajícího za sjednanou kupní cenu kupuje do svého vlastnictví.

12. Prodávající touto smlouvou prodává kupujícímu 12: chata 11
- a) podíly o velikosti 797/100000 a 6513/10000000, jejichž součet činí podíl o velikosti 86213/10000000 na **pozemku parc.č. 2301/10**
 - b) podíly o velikosti 232/10000 a 712/1000000, jejichž součet činí podíl o velikosti 23912/1000000 na pozemku **parc.č. 2301/7**,
 - c) podíl o velikosti 30875/100000000 na pozemku **parc.č. 2301/6**,
 - d) podíl o velikosti 133/2000000 na pozemku **parc.č. 2303/25**,
 - e) podíl o velikosti 353/1000000 na pozemku **parc.č. 152/30**,

a kupující 12 tyto podíly na předmětných pozemcích se všemi součástmi a vším příslušenstvím od prodávajícího za sjednanou kupní cenu kupuje do svého vlastnictví.

13. Prodávající touto smlouvou prodává kupujícímu 13: chata 12
- a) podíly o velikosti 876/100000 a 6513/10000000, jejichž součet činí podíl o velikosti 94113/10000000 na **pozemku parc.č. 2301/10**
 - b) podíly o velikosti 248/10000 a 712/1000000, jejichž součet činí podíl o velikosti 25512/1000000 na pozemku **parc.č. 2301/7**,
 - c) podíl o velikosti 30875/100000000 na pozemku **parc.č. 2301/6**,
 - d) podíl o velikosti 133/2000000 na pozemku **parc.č. 2303/25**,
 - e) podíl o velikosti 353/1000000 na pozemku **parc.č. 152/30**,

a kupující 13 tyto podíly na předmětných pozemcích se všemi součástmi a vším příslušenstvím od prodávajícího za sjednanou kupní cenu kupuje do svého vlastnictví.

14. Prodávající touto smlouvou prodává kupujícímu 14: chata 13
- a) podíly o velikosti 1098/100000 a 6513/10000000, jejichž součet činí podíl o velikosti 116313/10000000 na **pozemku parc.č. 2301/10**

- b) podíly o velikosti 232/10000 a 712/1000000, jejichž součet činí podíl o velikosti 23912/1000000 na pozemku **parc.č. 2301/7**,
- c) podíl o velikosti 30875/100000000 na pozemku **parc.č. 2301/6**,
- d) podíl o velikosti 133/2000000 na pozemku **parc.č. 2303/25**,
- e) podíl o velikosti 353/1000000 na pozemku **parc.č. 152/30**,

a kupující 14 tyto podíly na předmětných pozemcích se všemi součástmi a vším příslušenstvím od prodávajícího za sjednanou kupní cenu kupuje do svého vlastnictví.

15. Prodávající touto smlouvou prodává kupujícímu 15: chata 14
- a) podíly o velikosti 311/100000 a 6513/10000000, jejichž součet činí podíl o velikosti 37613/10000000 na **pozemku parc.č. 2301/10**
 - b) podíl o velikosti 712/1000000 na pozemku **parc.č. 2301/7**,
 - c) podíl o velikosti 30875/100000000 na pozemku **parc.č. 2301/6**,
 - d) podíl o velikosti 133/2000000 na pozemku **parc.č. 2303/25**,
 - e) podíl o velikosti 353/1000000 na pozemku **parc.č. 152/30**,

a kupující 15 tyto podíly na předmětných pozemcích se všemi součástmi a vším příslušenstvím od prodávajícího za sjednanou kupní cenu kupuje do svého vlastnictví

16. Prodávající touto smlouvou prodává kupujícímu 16: chata 15
- a) podíly o velikosti 305/100000 a 6513/10000000, jejichž součet činí podíl o velikosti 37013/10000000 na **pozemku parc.č. 2301/10**
 - b) podíl o velikosti 712/1000000 na pozemku **parc.č. 2301/7**,
 - c) podíl o velikosti 30875/100000000 na pozemku **parc.č. 2301/6**,
 - d) podíl o velikosti 133/2000000 na pozemku **parc.č. 2303/25**,
 - e) podíl o velikosti 353/1000000 na pozemku **parc.č. 152/30**,

a kupující 16 tyto podíly na předmětných pozemcích se všemi součástmi a vším příslušenstvím od prodávajícího za sjednanou kupní cenu kupuje do svého vlastnictví

17. Prodávající touto smlouvou prodává kupujícímu 17: chata 16
- a) podíly o velikosti 308/100000 a 6513/10000000, jejichž součet činí podíl o velikosti 37313/10000000 na **pozemku parc.č. 2301/10**
 - b) podíl o velikosti 712/1000000 na pozemku **parc.č. 2301/7**,
 - c) podíl o velikosti 30875/100000000 na pozemku **parc.č. 2301/6**,
 - d) podíl o velikosti 133/2000000 na pozemku **parc.č. 2303/25**,
 - e) podíl o velikosti 353/1000000 na pozemku **parc.č. 152/30**,

a kupující 17 tyto podíly na předmětných pozemcích se všemi součástmi a vším příslušenstvím od prodávajícího za sjednanou kupní cenu kupuje do svého vlastnictví

18. Prodávající touto smlouvou prodává kupujícímu 18: chata 17
- a) podíly o velikosti 308/100000 a 6513/10000000, jejichž součet činí podíl o velikosti 37313/10000000 na **pozemku parc.č. 2301/10**
 - b) podíl o velikosti 712/1000000 na pozemku **parc.č. 2301/7**,
 - c) podíl o velikosti 30875/100000000 na pozemku **parc.č. 2301/6**,
 - d) podíl o velikosti 133/2000000 na pozemku **parc.č. 2303/25**,
 - e) podíl o velikosti 353/1000000 na pozemku **parc.č. 152/30**,

a kupující 18 tyto podíly na předmětných pozemcích se všemi součástmi a vším příslušenstvím od prodávajícího za sjednanou kupní cenu kupuje do svého vlastnictví.

19. Prodávající touto smlouvou prodává kupujícímu 19: chata 18
- a) podíly o velikosti 538/100000 a 6513/10000000, jejichž součet činí podíl o velikosti 60313/10000000 na **pozemku parc.č. 2301/10**
 - b) podíl o velikosti 712/1000000 na pozemku **parc.č. 2301/7**,
 - c) podíl o velikosti 30875/100000000 na pozemku **parc.č. 2301/6**,
 - d) podíl o velikosti 133/2000000 na pozemku **parc.č. 2303/25**,
 - e) podíl o velikosti 353/1000000 na pozemku **parc.č. 152/30**,

a kupující 19 tyto podíly na předmětných pozemcích se všemi součástmi a vším příslušenstvím od prodávajícího za sjednanou kupní cenu kupuje do svého vlastnictví.

20. Prodávající touto smlouvou prodává kupujícímu 20: chata 20
- a) podíly o velikosti 462/100000 a 6513/10000000, jejichž součet činí podíl o velikosti 52713/10000000 na **pozemku parc.č. 2301/10**
 - b) podíl o velikosti 712/1000000 na pozemku **parc.č. 2301/7**,
 - c) podíl o velikosti 30875/100000000 na pozemku **parc.č. 2301/6**,
 - d) podíl o velikosti 133/2000000 na pozemku **parc.č. 2303/25**,

e) podíl o velikosti 353/1000000 na pozemku **parc.č. 152/30**,

a kupující 20 tyto podíly na předmětných pozemcích se všemi součástmi a vším příslušenstvím od prodávajícího za sjednanou kupní cenu kupuje do svého vlastnictví.

21. Prodávající touto smlouvou prodává kupujícímu 21: chata 21,22

a) podíly o velikosti 613/200000 a 13026/20000000, jejichž součet činí podíl o velikosti 74326/20000000 na **pozemku parc.č. 2301/10**

b) podíl o velikosti 1424/2000000 na pozemku **parc.č. 2301/7**,

c) podíl o velikosti 61750/200000000 na pozemku **parc.č. 2301/6**,

d) podíl o velikosti 266/4000000 na pozemku **parc.č. 2303/25**,

e) podíl o velikosti 706/2000000 na pozemku **parc.č. 152/30**,

a kupující 21 tyto podíly na předmětných pozemcích se všemi součástmi a vším příslušenstvím od prodávajícího za sjednanou kupní cenu kupuje do svého vlastnictví

22. Prodávající touto smlouvou prodává kupujícímu 22: chata 21,22

f) podíly o velikosti 613/200000 a 13026/20000000, jejichž součet činí podíl o velikosti 74326/20000000 na **pozemku parc.č. 2301/10**

g) podíl o velikosti 1424/2000000 na pozemku **parc.č. 2301/7**,

h) podíl o velikosti 61750/200000000 na pozemku **parc.č. 2301/6**,

i) podíl o velikosti 266/4000000 na pozemku **parc.č. 2303/25**,

j) podíl o velikosti 706/2000000 na pozemku **parc.č. 152/30**,

a kupující 22 tyto podíly na předmětných pozemcích se všemi součástmi a vším příslušenstvím od prodávajícího za sjednanou kupní cenu kupuje do svého vlastnictví

23. Prodávající touto smlouvou prodává kupujícímu 23: chata 23

a) podíly o velikosti 307/100000 a 6513/10000000, jejichž součet činí podíl o velikosti 37213/10000000 na **pozemku parc.č. 2301/10**

b) podíl o velikosti 712/1000000 na pozemku **parc.č. 2301/7**,

c) podíl o velikosti 30875/100000000 na pozemku **parc.č. 2301/6**,

d) podíl o velikosti 133/2000000 na pozemku **parc.č. 2303/25**,

e) podíl o velikosti 353/1000000 na pozemku **parc.č. 152/30**,

a kupující 23 tyto podíly na předmětných pozemcích se všemi součástmi a vším příslušenstvím od prodávajícího za sjednanou kupní cenu kupuje do svého vlastnictví.

24. Prodávající touto smlouvou prodává kupujícímu 24: chata 24,25

a) podíly o velikosti 684/100000 a 13026/10000000, jejichž součet činí podíl o velikosti 81426/10000000 na **pozemku parc.č. 2301/10**

b) podíl o velikosti 1424/1000000 na pozemku **parc.č. 2301/7**,

c) podíl o velikosti 61750/100000000 na pozemku **parc.č. 2301/6**,

d) podíl o velikosti 266/2000000 na pozemku **parc.č. 2303/25**,

e) podíl o velikosti 706/1000000 na pozemku **parc.č. 152/30**,

a kupující 24 tyto podíly na předmětných pozemcích se všemi součástmi a vším příslušenstvím od prodávajícího za sjednanou kupní cenu kupuje do svého vlastnictví

25. Prodávající touto smlouvou prodává kupujícímu 25: chata 26

a) podíly o velikosti 311/100000 a 6513/10000000, jejichž součet činí podíl o velikosti 37613/10000000 na **pozemku parc.č. 2301/10**

b) podíl o velikosti 712/1000000 na pozemku **parc.č. 2301/7**,

c) podíl o velikosti 30875/100000000 na pozemku **parc.č. 2301/6**,

d) podíl o velikosti 133/2000000 na pozemku **parc.č. 2303/25**,

e) podíl o velikosti 353/1000000 na pozemku **parc.č. 152/30**,

a kupující 25 tyto podíly na předmětných pozemcích se všemi součástmi a vším příslušenstvím od prodávajícího za sjednanou kupní cenu kupuje do svého vlastnictví

26. Prodávající touto smlouvou prodává kupujícímu 26: chata 27

a) podíly o velikosti 845/100000 a 6513/10000000, jejichž součet činí podíl o velikosti 91013/10000000 na **pozemku parc.č. 2301/10**

b) podíly o velikosti 296/10000 a 712/1000000, jejichž součet činí 30312/1000000 na pozemku **parc.č. 2301/7**,

c) podíl o velikosti 30875/100000000 na pozemku **parc.č. 2301/6**,

d) podíl o velikosti 133/2000000 na pozemku **parc.č. 2303/25**,

- e) podíl o velikosti 353/1000000 na pozemku **parc.č. 152/30**,
- a kupující 26 tyto podíly na předmětných pozemcích se všemi součástmi a vším příslušenstvím od prodávajícího za sjednanou kupní cenu kupuje do svého vlastnictví.
27. Prodávající touto smlouvou prodává kupujícímu 27: chata 27a
- podíly o velikosti 622/100000 a 6513/10000000, jejichž součet činí podíl o velikosti 68713/10000000 na **pozemku parc.č. 2301/10**
 - podíly o velikosti 240/10000 a 712/1000000, jejichž součet činí podíl o velikosti 24712/1000000 na pozemku **parc.č. 2301/7**,
 - podíl o velikosti 30875/100000000 na pozemku **parc.č. 2301/6**,
 - podíl o velikosti 133/2000000 na pozemku **parc.č. 2303/25**,
 - podíl o velikosti 353/1000000 na pozemku **parc.č. 152/30**,
- a kupující 27 tyto podíly na předmětných pozemcích se všemi součástmi a vším příslušenstvím od prodávajícího za sjednanou kupní cenu kupuje do svého vlastnictví.
28. Prodávající touto smlouvou prodává kupujícímu 28: chata 28
- podíly o velikosti 803/100000 a 6513/10000000, jejichž součet činí podíl o velikosti 86813/10000000 na **pozemku parc.č. 2301/10**
 - podíly o velikosti 256/10000 a 712/1000000, jejichž součet činí podíl o velikosti 26312/1000000 na pozemku **parc.č. 2301/7**,
 - podíl o velikosti 30875/100000000 na pozemku **parc.č. 2301/6**,
 - podíl o velikosti 133/2000000 na pozemku **parc.č. 2303/25**,
 - podíl o velikosti 353/1000000 na pozemku **parc.č. 152/30**,
- a kupující 28 tyto podíly na předmětných pozemcích se všemi součástmi a vším příslušenstvím od prodávajícího za sjednanou kupní cenu kupuje do svého vlastnictví.
29. Prodávající touto smlouvou prodává kupujícímu 29: chata 29
- podíly o velikosti 857/100000 a 6513/10000000, jejichž součet činí podíl o velikosti 92213/10000000 na **pozemku parc.č. 2301/10**
 - podíly o velikosti 264/10000 a 712/1000000, jejichž součet činí podíl o velikosti 27112/1000000 na pozemku **parc.č. 2301/7**,
 - podíl o velikosti 30875/100000000 na pozemku **parc.č. 2301/6**,
 - podíl o velikosti 133/2000000 na pozemku **parc.č. 2303/25**,
 - podíl o velikosti 353/1000000 na pozemku **parc.č. 152/30**,
- a kupující 29 tyto podíly na předmětných pozemcích se všemi součástmi a vším příslušenstvím od prodávajícího za sjednanou kupní cenu kupuje do svého vlastnictví.
30. Prodávající touto smlouvou prodává kupujícímu 30: chata 30
- podíly o velikosti 314/100000 a 6513/10000000, jejichž součet činí podíl o velikosti 37913/10000000 na **pozemku parc.č. 2301/10**
 - podíl o velikosti 712/1000000 na pozemku **parc.č. 2301/7**,
 - podíl o velikosti 30875/100000000 na pozemku **parc.č. 2301/6**,
 - podíl o velikosti 133/2000000 na pozemku **parc.č. 2303/25**,
 - podíl o velikosti 353/1000000 na pozemku **parc.č. 152/30**,
- a kupující 30 tyto podíly na předmětných pozemcích se všemi součástmi a vším příslušenstvím od prodávajícího za sjednanou kupní cenu kupuje do svého vlastnictví
31. Prodávající touto smlouvou prodává kupujícímu 31: chata 31
- podíly o velikosti 392/100000 a 6513/10000000, jejichž součet činí podíl o velikosti 45713/10000000 na **pozemku parc.č. 2301/10**
 - podíl o velikosti 712/1000000 na pozemku **parc.č. 2301/7**,
 - podíl o velikosti 30875/100000000 na pozemku **parc.č. 2301/6**,
 - podíl o velikosti 133/2000000 na pozemku **parc.č. 2303/25**,
 - podíl o velikosti 353/1000000 na pozemku **parc.č. 152/30**,
- a kupující 31 tyto podíly na předmětných pozemcích se všemi součástmi a vším příslušenstvím od prodávajícího za sjednanou kupní cenu kupuje do svého vlastnictví
32. Prodávající touto smlouvou prodává kupujícímu 32: chata 32,33
- podíly o velikosti 630/100000 a 13026/10000000, jejichž součet činí podíl o velikosti 76026/10000000 na **pozemku parc.č. 2301/10**
 - podíl o velikosti 1424/1000000 na pozemku **parc.č. 2301/7**,
 - podíl o velikosti 61750/100000000 na pozemku **parc.č. 2301/6**,
 - podíl o velikosti 266/2000000 na pozemku **parc.č. 2303/25**,

e) podíl o velikosti 706/1000000 na pozemku **parc.č. 152/30**,

a kupující 32 tyto podíly na předmětných pozemcích se všemi součástmi a vším příslušenstvím od prodávajícího za sjednanou kupní cenu kupují do společného jmění manželů

33. Prodávající touto smlouvou prodává kupujícímu 33: chata 34,35

- a) podíly o velikosti 575/100000 a 13026/10000000, jejichž součet činí podíl o velikosti 70526/10000000 na **pozemku parc.č. 2301/10**
- b) podíl o velikosti 1424/1000000 na pozemku **parc.č. 2301/7**,
- c) podíl o velikosti 61750/100000000 na pozemku **parc.č. 2301/6**,
- d) podíl o velikosti 266/2000000 na pozemku **parc.č. 2303/25**,
- e) podíl o velikosti 706/1000000 na pozemku **parc.č. 152/30**,

a kupující 33 tyto podíly na předmětných pozemcích se všemi součástmi a vším příslušenstvím od prodávajícího za sjednanou kupní cenu kupuje do svého vlastnictví

34. Prodávající touto smlouvou prodává kupujícímu 34: chata 36

- a) podíly o velikosti 494/100000 a 6513/10000000, jejichž součet činí podíl o velikosti 55913/10000000 na **pozemku parc.č. 2301/10**
- b) podíl o velikosti 712/100000 na pozemku **parc.č. 2301/7**,
- c) podíl o velikosti 30875/100000000 na pozemku **parc.č. 2301/6**,
- d) podíl o velikosti 133/2000000 na pozemku **parc.č. 2303/25**,
- e) podíl o velikosti 353/1000000 na pozemku **parc.č. 152/30**,

a kupující 34 tyto podíly na předmětných pozemcích se všemi součástmi a vším příslušenstvím od prodávajícího za sjednanou kupní cenu kupuje do svého vlastnictví

35. Prodávající touto smlouvou prodává kupujícímu 35: chata 37

- a) podíly o velikosti 425/100000 a 6513/10000000, jejichž součet činí podíl o velikosti 49013/10000000 na **pozemku parc.č. 2301/10**
- b) podíl o velikosti 712/1000000 na pozemku **parc.č. 2301/7**,
- c) podíl o velikosti 30875/100000000 na pozemku **parc.č. 2301/6**,
- d) podíl o velikosti 133/2000000 na pozemku **parc.č. 2303/25**,
- e) podíl o velikosti 353/1000000 na pozemku **parc.č. 152/30**,

a kupující 35 tyto podíly na předmětných pozemcích se všemi součástmi a vším příslušenstvím od prodávajícího za sjednanou kupní cenu kupuje do svého vlastnictví

36. Prodávající touto smlouvou prodává kupujícímu 36: chata 38,39

- a) podíly o velikosti 626/100000 a 13026/10000000, jejichž součet činí podíl o velikosti 75626/10000000 na **pozemku parc.č. 2301/10**
- b) podíl o velikosti 1424/1000000 na pozemku **parc.č. 2301/7**,
- c) podíl o velikosti 61750/100000000 na pozemku **parc.č. 2301/6**,
- d) podíl o velikosti 266/2000000 na pozemku **parc.č. 2303/25**,
- e) podíl o velikosti 706/1000000 na pozemku **parc.č. 152/30**,

a kupující 36 tyto podíly na předmětných pozemcích se všemi součástmi a vším příslušenstvím od prodávajícího za sjednanou kupní cenu kupuje do svého vlastnictví

37. Prodávající touto smlouvou prodává kupujícímu 37: chata 40

- a) podíly o velikosti 307/100000 a 6513/10000000, jejichž součet činí podíl o velikosti 37213/10000000 na **pozemku parc.č. 2301/10**
- b) podíl o velikosti 712/1000000 na pozemku **parc.č. 2301/7**,
- c) podíl o velikosti 30875/100000000 na pozemku **parc.č. 2301/6**,
- d) podíl o velikosti 133/2000000 na pozemku **parc.č. 2303/25**,
- e) podíl o velikosti 353/1000000 na pozemku **parc.č. 152/30**,

a kupující 35 tyto podíly na předmětných pozemcích se všemi součástmi a vším příslušenstvím od prodávajícího za sjednanou kupní cenu kupuje do svého vlastnictví.

38. Prodávající touto smlouvou prodává kupujícímu 38: chata 41

- a) podíly o velikosti 348/100000 a 6513/10000000, jejichž součet činí podíl o velikosti 41313/10000000 na **pozemku parc.č. 2301/10**
- b) podíl o velikosti 712/1000000 na pozemku **parc.č. 2301/7**,
- c) podíl o velikosti 30875/100000000 na pozemku **parc.č. 2301/6**,
- d) podíl o velikosti 133/2000000 na pozemku **parc.č. 2303/25**,
- e) podíl o velikosti 353/1000000 na pozemku **parc.č. 152/30**,

a kupující 38 tyto podíly na předmětných pozemcích se všemi součástmi a vším příslušenstvím od prodávajícího za sjednanou kupní cenu kupuje do svého vlastnictví.

39. Prodávající touto smlouvou prodává kupujícímu 39: chata 42
- podíly o velikosti 346/100000 a 6513/10000000, jejichž součet činí podíl o velikosti 41113/10000000 na **pozemku parc.č. 2301/10**
 - podíl o velikosti 712/1000000 na pozemku **parc.č. 2301/7,**
 - podíl o velikosti 30875/100000000 na pozemku **parc.č. 2301/6,**
 - podíl o velikosti 133/2000000 na pozemku **parc.č. 2303/25,**
 - podíl o velikosti 353/1000000 na pozemku **parc.č. 152/30,**
- a kupující 39 tyto podíly na předmětných pozemcích se všemi součástmi a vším příslušenstvím od prodávajícího za sjednanou kupní cenu kupuje do svého vlastnictví.
40. Prodávající touto smlouvou prodává kupujícímu 40: chata 43
- podíly o velikosti 304/100000 a 6513/10000000, jejichž součet činí podíl o velikosti 36913/10000000 na **pozemku parc.č. 2301/10**
 - podíl o velikosti 712/1000000 na pozemku **parc.č. 2301/7,**
 - podíl o velikosti 30875/100000000 na pozemku **parc.č. 2301/6,**
 - podíl o velikosti 133/2000000 na pozemku **parc.č. 2303/25,**
 - podíl o velikosti 353/1000000 na pozemku **parc.č. 152/30,**
- a kupující 40 tyto podíly na předmětných pozemcích se všemi součástmi a vším příslušenstvím od prodávajícího za sjednanou kupní cenu kupují do společného jmění manželů.
41. Prodávající touto smlouvou prodává kupujícímu 41: chata 44
- podíly o velikosti 826/100000 a 6513/10000000, jejichž součet činí podíl o velikosti 89113/10000000 na **pozemku parc.č. 2301/10**
 - podíly o velikosti 256/10000 a 712/1000000, jejichž součet činí podíl o velikosti 26312/1000000 na pozemku **parc.č. 2301/7,**
 - podíl o velikosti 30875/100000000 na pozemku **parc.č. 2301/6,**
 - podíl o velikosti 133/2000000 na pozemku **parc.č. 2303/25,**
 - podíl o velikosti 353/1000000 na pozemku **parc.č. 152/30,**
- a kupující 41 tyto podíly na předmětných pozemcích se všemi součástmi a vším příslušenstvím od prodávajícího za sjednanou kupní cenu kupuje do svého vlastnictví.
42. Prodávající touto smlouvou prodává kupujícímu 42: chata 45
- podíly o velikosti 826/100000 a 6513/10000000, jejichž součet činí podíl o velikosti 89113/10000000 na **pozemku parc.č. 2301/10**
 - podíly o velikosti 264/10000 a 712/1000000, jejichž součet činí podíl o velikosti 27112/1000000 na pozemku **parc.č. 2301/7,**
 - podíl o velikosti 30875/100000000 na pozemku **parc.č. 2301/6,**
 - podíl o velikosti 133/2000000 na pozemku **parc.č. 2303/25,**
 - podíl o velikosti 353/1000000 na pozemku **parc.č. 152/30,**
- a kupující 42 tyto podíly na předmětných pozemcích se všemi součástmi a vším příslušenstvím od prodávajícího za sjednanou kupní cenu kupuje do svého vlastnictví.
43. Prodávající touto smlouvou prodává kupujícímu 43: chata 46
- podíly o velikosti 814/100000 a 6513/10000000, jejichž součet činí podíl o velikosti 87913/10000000 na **pozemku parc.č. 2301/10**
 - podíly o velikosti 264/10000 a 712/1000000, jejichž součet činí podíl o velikosti 27112/1000000 na pozemku **parc.č. 2301/7,**
 - podíl o velikosti 30875/100000000 na pozemku **parc.č. 2301/6,**
 - podíl o velikosti 133/2000000 na pozemku **parc.č. 2303/25,**
 - podíl o velikosti 353/1000000 na pozemku **parc.č. 152/30,**
- a kupující 43 tyto podíly na předmětných pozemcích se všemi součástmi a vším příslušenstvím od prodávajícího za sjednanou kupní cenu kupuje do svého vlastnictví.
44. Prodávající touto smlouvou prodává kupujícímu 44: chata 47
- podíly o velikosti 693/100000 a 6513/10000000, jejichž součet činí podíl o velikosti 75813/10000000 na **pozemku parc.č. 2301/10**
 - podíly o velikosti 256/10000 a 712/1000000, jejichž součet činí podíl o velikosti 26312/1000000 na pozemku **parc.č. 2301/7,**
 - podíl o velikosti 30875/100000000 na pozemku **parc.č. 2301/6,**
 - podíl o velikosti 133/2000000 na pozemku **parc.č. 2303/25,**
 - podíl o velikosti 353/1000000 na pozemku **parc.č. 152/30,**
- a kupující 44 tyto podíly na předmětných pozemcích se všemi součástmi a vším příslušenstvím od prodávajícího za sjednanou kupní cenu kupuje do svého vlastnictví.

45. Prodávající touto smlouvou prodává kupujícímu 45: chata 48
- podíly o velikosti 805/100000 a 6513/10000000, jejichž součet činí podíl o velikosti 87013/10000000 na **pozemku parc.č. 2301/10**
 - podíly o velikosti 256/10000 a 712/1000000, jejichž součet činí podíl o velikosti 26312/1000000 na pozemku **parc.č. 2301/7**,
 - podíl o velikosti 30875/100000000 na pozemku **parc.č. 2301/6**,
 - podíl o velikosti 133/2000000 na pozemku **parc.č. 2303/25**,
 - podíl o velikosti 353/1000000 na pozemku **parc.č. 152/30**,

a kupující 45 tyto podíly na předmětných pozemcích se všemi součástmi a vším příslušenstvím od prodávajícího za sjednanou kupní cenu kupuje do svého vlastnictví.

46. Prodávající touto smlouvou prodává kupujícímu 46: chata 49
- podíly o velikosti 307/100000 a 6513/10000000, jejichž součet činí podíl o velikosti 37213/10000000 na **pozemku parc.č. 2301/10**
 - podíl o velikosti 712/1000000 na pozemku **parc.č. 2301/7**,
 - podíl o velikosti 30875/100000000 na pozemku **parc.č. 2301/6**,
 - podíl o velikosti 133/2000000 na pozemku **parc.č. 2303/25**,
 - podíl o velikosti 353/1000000 na pozemku **parc.č. 152/30**,

a kupující 46 tyto podíly na předmětných pozemcích se všemi součástmi a vším příslušenstvím od prodávajícího za sjednanou kupní cenu kupuje do svého vlastnictví.

47. Prodávající touto smlouvou prodává kupujícímu 47: chata 50
- podíly o velikosti 345/100000 a 6513/10000000, jejichž součet činí podíl o velikosti 41013/10000000 na **pozemku parc.č. 2301/10**
 - podíl o velikosti 712/1000000 na pozemku **parc.č. 2301/7**,
 - podíl o velikosti 30875/100000000 na pozemku **parc.č. 2301/6**,
 - podíl o velikosti 133/2000000 na pozemku **parc.č. 2303/25**,
 - podíl o velikosti 353/1000000 na pozemku **parc.č. 152/30**,

a kupující 47 tyto podíly na předmětných pozemcích se všemi součástmi a vším příslušenstvím od prodávajícího za sjednanou kupní cenu kupuje do svého vlastnictví.

48. Prodávající touto smlouvou prodává kupujícímu 48: chata 51
- podíly o velikosti 351/100000 a 6513/10000000, jejichž součet činí podíl o velikosti 41613/10000000 na **pozemku parc.č. 2301/10**
 - podíl o velikosti 712/1000000 na pozemku **parc.č. 2301/7**,
 - podíl o velikosti 30875/100000000 na pozemku **parc.č. 2301/6**,
 - podíl o velikosti 133/2000000 na pozemku **parc.č. 2303/25**,
 - podíl o velikosti 353/1000000 na pozemku **parc.č. 152/30**,

a kupující 48 tyto podíly na předmětných pozemcích se všemi součástmi a vším příslušenstvím od prodávajícího za sjednanou kupní cenu kupuje do svého vlastnictví.

49. Prodávající touto smlouvou prodává kupujícímu 49: chata 52
- podíly o velikosti 308/100000 a 6513/10000000, jejichž součet činí podíl o velikosti 37313/10000000 na **pozemku parc.č. 2301/10**
 - podíl o velikosti 712/1000000 na pozemku **parc.č. 2301/7**,
 - podíl o velikosti 30875/100000000 na pozemku **parc.č. 2301/6**,
 - podíl o velikosti 133/2000000 na pozemku **parc.č. 2303/25**,
 - podíl o velikosti 353/1000000 na pozemku **parc.č. 152/30**,

a kupující 49 tyto podíly na předmětných pozemcích se všemi součástmi a vším příslušenstvím od prodávajícího za sjednanou kupní cenu kupuje do svého vlastnictví.

50. Prodávající touto smlouvou prodává kupujícímu 50: chata 53,54
- podíly o velikosti 573/100000 a 13026/10000000, jejichž součet činí podíl o velikosti 70326/10000000 na **pozemku parc.č. 2301/10**
 - podíl o velikosti 1424/1000000 na pozemku **parc.č. 2301/7**,
 - podíl o velikosti 61750/100000000 na pozemku **parc.č. 2301/6**,
 - podíl o velikosti 266/2000000 na pozemku **parc.č. 2303/25**,
 - podíl o velikosti 706/1000000 na pozemku **parc.č. 152/30**,

a kupující 50 tyto podíly na předmětných pozemcích se všemi součástmi a vším příslušenstvím od prodávajícího za sjednanou kupní cenu kupuje do svého vlastnictví

51. Prodávající touto smlouvou prodává kupujícímu 51: chata 55

- a) podíly o velikosti 408/100000 a 6513/10000000, jejichž součet činí podíl o velikosti 47313/10000000 na **pozemku parc.č. 2301/10**
- b) podíl o velikosti 712/1000000 na pozemku **parc.č. 2301/7,**
- c) podíl o velikosti 30875/100000000 na pozemku **parc.č. 2301/6,**
- d) podíl o velikosti 133/2000000 na pozemku **parc.č. 2303/25,**
- e) podíl o velikosti 353/1000000 na pozemku **parc.č. 152/30,**

a kupující 51 tyto podíly na předmětných pozemcích se všemi součástmi a vším příslušenstvím od prodávajícího za sjednanou kupní cenu kupuje do svého vlastnictví.

52. Prodávající touto smlouvou prodává kupujícímu 52: chata 56,72

- a) podíly o velikosti 727/100000 a 13026/10000000, jejichž součet činí podíl o velikosti 85726/10000000 na **pozemku parc.č. 2301/10**
- b) podíl o velikosti 1424/1000000 na pozemku **parc.č. 2301/7,**
- c) podíl o velikosti 61750/100000000 na pozemku **parc.č. 2301/6,**
- d) podíl o velikosti 266/2000000 na pozemku **parc.č. 2303/25,**
- e) podíl o velikosti 706/1000000 na pozemku **parc.č. 152/30,**

a kupující 52 tyto podíly na předmětných pozemcích se všemi součástmi a vším příslušenstvím od prodávajícího za sjednanou kupní cenu kupuje do svého vlastnictví

53. Prodávající touto smlouvou prodává kupujícímu 53: chata 57,58

- a) podíly o velikosti 555/100000 a 13026/10000000, jejichž součet činí podíl o velikosti 68526/10000000 na **pozemku parc.č. 2301/10**
- b) podíl o velikosti 1424/1000000 na pozemku **parc.č. 2301/7,**
- c) podíl o velikosti 61750/100000000 na pozemku **parc.č. 2301/6,**
- d) podíl o velikosti 266/2000000 na pozemku **parc.č. 2303/25,**
- e) podíl o velikosti 706/1000000 na pozemku **parc.č. 152/30,**

a kupující 53 tyto podíly na předmětných pozemcích se všemi součástmi a vším příslušenstvím od prodávajícího za sjednanou kupní cenu kupuje do svého vlastnictví

54. Prodávající touto smlouvou prodává kupujícímu 54: chata 59

- a) podíly o velikosti 307/100000 a 6513/10000000, jejichž součet činí podíl o velikosti 37213/10000000 na **pozemku parc.č. 2301/10**
- b) podíl o velikosti 712/1000000 na pozemku **parc.č. 2301/7,**
- c) podíl o velikosti 30875/100000000 na pozemku **parc.č. 2301/6,**
- d) podíl o velikosti 133/2000000 na pozemku **parc.č. 2303/25,**
- e) podíl o velikosti 353/1000000 na pozemku **parc.č. 152/30,**

a kupující 54 tyto podíly na předmětných pozemcích se všemi součástmi a vším příslušenstvím od prodávajícího za sjednanou kupní cenu kupuje do svého vlastnictví

55. Prodávající touto smlouvou prodává kupujícímu 55: chata 60

- a) podíly o velikosti 400/100000 a 6513/10000000, jejichž součet činí podíl o velikosti 46513/10000000 na **pozemku parc.č. 2301/10**
- b) podíl o velikosti 712/1000000 na pozemku **parc.č. 2301/7,**
- c) podíl o velikosti 30875/100000000 na pozemku **parc.č. 2301/6,**
- d) podíl o velikosti 133/2000000 na pozemku **parc.č. 2303/25,**
- e) podíl o velikosti 353/1000000 na pozemku **parc.č. 152/30,**

a kupující 55 tyto podíly na předmětných pozemcích se všemi součástmi a vším příslušenstvím od prodávajícího za sjednanou kupní cenu kupuje do svého vlastnictví

56. Prodávající touto smlouvou prodává kupujícímu 56: chata 61,62

- a) podíly o velikosti 618/100000 a 13026/10000000, jejichž součet činí podíl o velikosti 74826/10000000 na **pozemku parc.č. 2301/10**
- b) podíl o velikosti 1424/1000000 na pozemku **parc.č. 2301/7,**
- c) podíl o velikosti 61750/100000000 na pozemku **parc.č. 2301/6,**
- d) podíl o velikosti 266/2000000 na pozemku **parc.č. 2303/25,**
- e) podíl o velikosti 706/1000000 na pozemku **parc.č. 152/30,**

a kupující 56 tyto podíly na předmětných pozemcích se všemi součástmi a vším příslušenstvím od prodávajícího za sjednanou kupní cenu kupuje do svého vlastnictví

57. Prodávající touto smlouvou prodává kupujícímu 57: chata 63
- podíly o velikosti 782/100000 a 6513/10000000, jejichž součet činí podíl o velikosti 84713/10000000 na **pozemku parc.č. 2301/10**
 - podíly o velikosti 248/10000 a 712/1000000, jejichž součet činí podíl o velikosti 25512/1000000 na pozemku **parc.č. 2301/7,**
 - podíl o velikosti 30875/100000000 na pozemku **parc.č. 2301/6,**
 - podíl o velikosti 133/2000000 na pozemku **parc.č. 2303/25,**
 - podíl o velikosti 353/1000000 na pozemku **parc.č. 152/30,**

a kupující 57 tyto podíly na předmětných pozemcích se všemi součástmi a vším příslušenstvím od prodávajícího za sjednanou kupní cenu kupuje do svého vlastnictví.

58. Prodávající touto smlouvou prodává kupujícímu 58: chata 64
- podíly o velikosti 614/100000 a 6513/10000000, jejichž součet činí podíl o velikosti 67913/10000000 na **pozemku parc.č. 2301/10**
 - podíly o velikosti 240/10000 a 712/1000000, jejichž součet činí podíl o velikosti 24712/1000000 na pozemku **parc.č. 2301/7,**
 - podíl o velikosti 30875/100000000 na pozemku **parc.č. 2301/6,**
 - podíl o velikosti 133/2000000 na pozemku **parc.č. 2303/25,**
 - podíl o velikosti 353/1000000 na pozemku **parc.č. 152/30,**

a kupující 58 tyto podíly na předmětných pozemcích se všemi součástmi a vším příslušenstvím od prodávajícího za sjednanou kupní cenu kupuje do svého vlastnictví.

59. Prodávající touto smlouvou prodává kupujícímu 59: chata 65
- podíly o velikosti 681/200000 a 6513/20000000, jejichž součet činí podíl o velikosti 74613/20000000 na **pozemku parc.č. 2301/10**
 - podíly o velikosti 240/20000 a 712/2000000, jejichž součet činí podíl o velikosti 24712/2000000 na pozemku **parc.č. 2301/7,**
 - podíl o velikosti 30875/200000000 na pozemku **parc.č. 2301/6,**
 - podíl o velikosti 133/4000000 na pozemku **parc.č. 2303/25,**
 - podíl o velikosti 353/2000000 na pozemku **parc.č. 152/30,**

a kupující 59 tyto podíly na předmětných pozemcích se všemi součástmi a vším příslušenstvím od prodávajícího za sjednanou kupní cenu kupuje do svého vlastnictví.

60. Prodávající touto smlouvou prodává kupujícímu 60: chata 65
- podíly o velikosti 681/200000 a 6513/20000000, jejichž součet činí podíl o velikosti 74613/20000000 na **pozemku parc.č. 2301/10**
 - podíly o velikosti 240/20000 a 712/2000000, jejichž součet činí podíl o velikosti 24712/2000000 na pozemku **parc.č. 2301/7,**
 - podíl o velikosti 30875/200000000 na pozemku **parc.č. 2301/6,**
 - podíl o velikosti 133/4000000 na pozemku **parc.č. 2303/25,**
 - podíl o velikosti 353/2000000 na pozemku **parc.č. 152/30,**

a kupující 60 tyto podíly na předmětných pozemcích se všemi součástmi a vším příslušenstvím od prodávajícího za sjednanou kupní cenu kupuje do svého vlastnictví.

61. Prodávající touto smlouvou prodává kupujícímu 61: chata 66
- podíly o velikosti 308/100000 a 6513/10000000, jejichž součet činí podíl o velikosti 37313/10000000 na **pozemku parc.č. 2301/10**
 - podíl o velikosti 712/1000000 na pozemku **parc.č. 2301/7,**
 - podíl o velikosti 30875/100000000 na pozemku **parc.č. 2301/6,**
 - podíl o velikosti 133/2000000 na pozemku **parc.č. 2303/25,**
 - podíl o velikosti 353/1000000 na pozemku **parc.č. 152/30,**

a kupující 61 tyto podíly na předmětných pozemcích se všemi součástmi a vším příslušenstvím od prodávajícího za sjednanou kupní cenu kupuje do svého vlastnictví.

62. Prodávající touto smlouvou prodává kupujícímu 62: chata 67
- podíly o velikosti 305/100000 a 6513/10000000, jejichž součet činí podíl o velikosti 37013/10000000 na **pozemku parc.č. 2301/10**
 - podíl o velikosti 712/1000000 na pozemku **parc.č. 2301/7,**
 - podíl o velikosti 30875/100000000 na pozemku **parc.č. 2301/6,**
 - podíl o velikosti 133/2000000 na pozemku **parc.č. 2303/25,**
 - podíl o velikosti 353/1000000 na pozemku **parc.č. 152/30,**

a kupující 62 tyto podíly na předmětných pozemcích se všemi součástmi a vším příslušenstvím od prodávajícího za sjednanou kupní cenu kupuje do svého vlastnictví.

63. Prodávající touto smlouvou prodává kupujícímu 63: chata 68,69
- a) podíly o velikosti 705/2000000 a 13026/20000000, jejichž součet činí podíl o velikosti 83526/20000000 na pozemku **parc.č. 2301/10**
 - b) podíl o velikosti 1424/2000000 na pozemku **parc.č. 2301/7,**
 - c) podíl o velikosti 61750/200000000 na pozemku **parc.č. 2301/6,**
 - d) podíl o velikosti 266/4000000 na pozemku **parc.č. 2303/25,**
 - e) podíl o velikosti 706/2000000 na pozemku **parc.č. 152/30,**

a kupující 63 tyto podíly na předmětných pozemcích se všemi součástmi a vším příslušenstvím od prodávajícího za sjednanou kupní cenu kupuje do svého vlastnictví

64. Prodávající touto smlouvou prodává kupujícímu 64: chata 68,69
- f) podíly o velikosti 705/2000000 a 13026/20000000, jejichž součet činí podíl o velikosti 83526/20000000 na pozemku **parc.č. 2301/10**
 - g) podíl o velikosti 1424/2000000 na pozemku **parc.č. 2301/7,**
 - h) podíl o velikosti 61750/200000000 na pozemku **parc.č. 2301/6,**
 - i) podíl o velikosti 266/4000000 na pozemku **parc.č. 2303/25,**
 - j) podíl o velikosti 706/2000000 na pozemku **parc.č. 152/30,**

a kupující 64 tyto podíly na předmětných pozemcích se všemi součástmi a vším příslušenstvím od prodávajícího za sjednanou kupní cenu kupuje do svého vlastnictví

65. Prodávající touto smlouvou prodává kupujícímu 65: chata 70,71
- a) podíly o velikosti 708/1000000 a 13026/10000000, jejichž součet činí podíl o velikosti 83826/10000000 na pozemku **parc.č. 2301/10**
 - b) podíl o velikosti 1424/1000000 na pozemku **parc.č. 2301/7,**
 - c) podíl o velikosti 61750/100000000 na pozemku **parc.č. 2301/6,**
 - d) podíl o velikosti 266/2000000 na pozemku **parc.č. 2303/25,**
 - e) podíl o velikosti 706/1000000 na pozemku **parc.č. 152/30,**

a kupující 65 tyto podíly na předmětných pozemcích se všemi součástmi a vším příslušenstvím od prodávajícího za sjednanou kupní cenu kupuje do svého vlastnictví

66. Prodávající touto smlouvou prodává kupujícímu 66: chata 73
- a) podíly o velikosti 541/100000 a 6513/10000000, jejichž součet činí podíl o velikosti 60613/10000000 na pozemku **parc.č. 2301/10**
 - b) podíl o velikosti 712/1000000 na pozemku **parc.č. 2301/7,**
 - c) podíl o velikosti 30875/100000000 na pozemku **parc.č. 2301/6,**
 - d) podíl o velikosti 133/2000000 na pozemku **parc.č. 2303/25,**
 - e) podíl o velikosti 353/1000000 na pozemku **parc.č. 152/30,**

a kupující 66 tyto podíly na předmětných pozemcích se všemi součástmi a vším příslušenstvím od prodávajícího za sjednanou kupní cenu kupuje do svého vlastnictví

67. Prodávající touto smlouvou prodává kupujícímu 67: chata 74
- a) podíly o velikosti 354/100000 a 6513/10000000, jejichž součet činí podíl o velikosti 41913/10000000 na pozemku **parc.č. 2301/10**
 - b) podíl o velikosti 712/1000000 na pozemku **parc.č. 2301/7,**
 - c) podíl o velikosti 30875/100000000 na pozemku **parc.č. 2301/6,**
 - d) podíl o velikosti 133/2000000 na pozemku **parc.č. 2303/25,**
 - e) podíl o velikosti 353/1000000 na pozemku **parc.č. 152/30,**

a kupující 63 tyto podíly na předmětných pozemcích se všemi součástmi a vším příslušenstvím od prodávajícího za sjednanou kupní cenu kupuje do svého vlastnictví

68. Prodávající touto smlouvou prodává kupujícímu 68: chata 75,76
- a) podíly o velikosti 696/100000 a 13026/10000000, jejichž součet činí podíl o velikosti 82626/10000000 na pozemku **parc.č. 2301/10**
 - b) podíl o velikosti 1424/1000000 na pozemku **parc.č. 2301/7,**
 - c) podíl o velikosti 61750/100000000 na pozemku **parc.č. 2301/6,**
 - d) podíl o velikosti 266/2000000 na pozemku **parc.č. 2303/25,**
 - e) podíl o velikosti 706/1000000 na pozemku **parc.č. 152/30,**

a kupující 68 tyto podíly na předmětných pozemcích se všemi součástmi a vším příslušenstvím od prodávajícího za sjednanou kupní cenu kupuje do svého vlastnictví

69. Prodávající touto smlouvou prodává kupujícímu 69: chata 77
- podíly o velikosti 327/100000 a 6513/10000000, jejichž součet činí podíl o velikosti 39213/10000000 na **pozemku parc.č. 2301/10**
 - podíl o velikosti 712/1000000 na pozemku **parc.č. 2301/7,**
 - podíl o velikosti 30875/100000000 na pozemku **parc.č. 2301/6,**
 - podíl o velikosti 133/2000000 na pozemku **parc.č. 2303/25,**
 - podíl o velikosti 353/1000000 na pozemku **parc.č. 152/30,**

a kupující 69 tyto podíly na předmětných pozemcích se všemi součástmi a vším příslušenstvím od prodávajícího za sjednanou kupní cenu kupuje do svého vlastnictví

70. Prodávající touto smlouvou prodává kupujícímu 70: chata 78
- podíly o velikosti 308/100000 a 6513/10000000, jejichž součet činí podíl o velikosti 37313/10000000 na **pozemku parc.č. 2301/10**
 - podíl o velikosti 712/1000000 na pozemku **parc.č. 2301/7,**
 - podíl o velikosti 30875/100000000 na pozemku **parc.č. 2301/6,**
 - podíl o velikosti 133/2000000 na pozemku **parc.č. 2303/25,**
 - podíl o velikosti 353/1000000 na pozemku **parc.č. 152/30,**

a kupující 70 tyto podíly na předmětných pozemcích se všemi součástmi a vším příslušenstvím od prodávajícího za sjednanou kupní cenu kupuje do svého vlastnictví.

71. Prodávající touto smlouvou prodává kupujícímu 71: chata 79
- podíly o velikosti 405/100000 a 6513/10000000, jejichž součet činí podíl o velikosti 47013/10000000 na **pozemku parc.č. 2301/10**
 - podíl o velikosti 712/1000000 na pozemku **parc.č. 2301/7,**
 - podíl o velikosti 30875/100000000 na pozemku **parc.č. 2301/6,**
 - podíl o velikosti 133/2000000 na pozemku **parc.č. 2303/25,**
 - podíl o velikosti 353/1000000 na pozemku **parc.č. 152/30,**

a kupující 71 tyto podíly na předmětných pozemcích se všemi součástmi a vším příslušenstvím od prodávajícího za sjednanou kupní cenu kupují do společného jmění manželů.

72. Prodávající touto smlouvou prodává kupujícímu 72: chata 80
- podíly o velikosti 305/100000 a 6513/10000000, jejichž součet činí podíl o velikosti 37013/10000000 na **pozemku parc.č. 2301/10**
 - podíl o velikosti 712/1000000 na pozemku **parc.č. 2301/7,**
 - podíl o velikosti 30875/100000000 na pozemku **parc.č. 2301/6,**
 - podíl o velikosti 133/2000000 na pozemku **parc.č. 2303/25,**
 - podíl o velikosti 353/1000000 na pozemku **parc.č. 152/30,**

a kupující 72 tyto podíly na předmětných pozemcích se všemi součástmi a vším příslušenstvím od prodávajícího za sjednanou kupní cenu kupuje do svého vlastnictví.

73. Prodávající touto smlouvou prodává kupujícímu 73: chata 81
- podíly o velikosti 302/100000 a 6513/10000000, jejichž součet činí podíl o velikosti 36713/10000000 na **pozemku parc.č. 2301/10**
 - podíl o velikosti 712/1000000 na pozemku **parc.č. 2301/7,**
 - podíl o velikosti 30875/100000000 na pozemku **parc.č. 2301/6,**
 - podíl o velikosti 133/2000000 na pozemku **parc.č. 2303/25,**
 - podíl o velikosti 353/1000000 na pozemku **parc.č. 152/30,**

a kupující 73 tyto podíly na předmětných pozemcích se všemi součástmi a vším příslušenstvím od prodávajícího za sjednanou kupní cenu kupuje do svého vlastnictví.

74. Prodávající touto smlouvou prodává kupujícímu 74: chata 82
- podíly o velikosti 670/100000 a 6513/10000000, jejichž součet činí podíl o velikosti 73513/10000000 na **pozemku parc.č. 2301/10**
 - podíly o velikosti 232/10000 a 712/1000000, jejichž součet činí podíl o velikosti 23912/1000000 na **pozemku parc.č. 2301/7,**
 - podíl o velikosti 30875/100000000 na pozemku **parc.č. 2301/6,**
 - podíl o velikosti 133/2000000 na pozemku **parc.č. 2303/25,**
 - podíl o velikosti 353/1000000 na pozemku **parc.č. 152/30,**

a kupující 74 tyto podíly na předmětných pozemcích se všemi součástmi a vším příslušenstvím od prodávajícího za sjednanou kupní cenu kupuje do svého vlastnictví.

75. Prodávající touto smlouvou prodává kupujícímu 75: chata 83
- podíly o velikosti 688/100000 a 6513/10000000, jejichž součet činí podíl o velikosti 75313/10000000 na **pozemku parc.č. 2301/10**
 - podíly o velikosti 240/10000 a 712/1000000, jejichž součet činí podíl o velikosti 24712/1000000 na pozemku **parc.č. 2301/7,**
 - podíl o velikosti 30875/100000000 na pozemku **parc.č. 2301/6,**
 - podíl o velikosti 133/2000000 na pozemku **parc.č. 2303/25,**
 - podíl o velikosti 353/1000000 na pozemku **parc.č. 152/30,**
- a kupující 75 tyto podíly na předmětných pozemcích se všemi součástmi a vším příslušenstvím od prodávajícího za sjednanou kupní cenu kupuje do svého vlastnictví.
76. Prodávající touto smlouvou prodává kupujícímu 76: chata 84
- podíly o velikosti 612/100000 a 6513/10000000, jejichž součet činí podíl o velikosti 67713/10000000 na **pozemku parc.č. 2301/10**
 - podíly o velikosti 240/10000 a 712/1000000, jejichž součet činí podíl o velikosti 24712/1000000 na pozemku **parc.č. 2301/7,**
 - podíl o velikosti 30875/100000000 na pozemku **parc.č. 2301/6,**
 - podíl o velikosti 133/2000000 na pozemku **parc.č. 2303/25,**
 - podíl o velikosti 353/1000000 na pozemku **parc.č. 152/30,**
- a kupující 76 tyto podíly na předmětných pozemcích se všemi součástmi a vším příslušenstvím od prodávajícího za sjednanou kupní cenu kupuje do svého vlastnictví.
77. Prodávající touto smlouvou prodává kupujícímu 77: chata 85
- podíly o velikosti 491/100000 a 6513/10000000, jejichž součet činí podíl o velikosti 55613/10000000 na **pozemku parc.č. 2301/10**
 - podíly o velikosti 272/10000 a 712/1000000, jejichž součet činí podíl o velikosti 27912/1000000 na pozemku **parc.č. 2301/7,**
 - podíl o velikosti 30875/100000000 na pozemku **parc.č. 2301/6,**
 - podíl o velikosti 133/2000000 na pozemku **parc.č. 2303/25,**
 - podíl o velikosti 353/1000000 na pozemku **parc.č. 152/30,**
- a kupující 73 tyto podíly na předmětných pozemcích se všemi součástmi a vším příslušenstvím od prodávajícího za sjednanou kupní cenu kupuje do svého vlastnictví.
78. Prodávající touto smlouvou prodává kupujícímu 78: chata 86
- podíly o velikosti 394/100000 a 6513/10000000, jejichž součet činí podíl o velikosti 45913/10000000 na **pozemku parc.č. 2301/10**
 - podíly o velikosti 48/10000 a 712/1000000, jejichž součet činí podíl o velikosti 5512/1000000 na pozemku **parc.č. 2301/7,**
 - podíl o velikosti 30875/100000000 na pozemku **parc.č. 2301/6,**
 - podíl o velikosti 133/2000000 na pozemku **parc.č. 2303/25,**
 - podíl o velikosti 353/1000000 na pozemku **parc.č. 152/30,**
- a kupující 78 tyto podíly na předmětných pozemcích se všemi součástmi a vším příslušenstvím od prodávajícího za sjednanou kupní cenu kupuje do svého vlastnictví.
79. Prodávající touto smlouvou prodává kupujícímu 79: chata 87,88
- podíly o velikosti 612/200000 a 13026/20000000, jejichž součet činí podíl o velikosti 74226/20000000 na **pozemku parc.č. 2301/10**
 - podíl o velikosti 1424/2000000 na pozemku **parc.č. 2301/7,**
 - podíl o velikosti 61750/200000000 na pozemku **parc.č. 2301/6,**
 - podíl o velikosti 266/4000000 na pozemku **parc.č. 2303/25,**
 - podíl o velikosti 706/2000000 na pozemku **parc.č. 152/30,**
- a kupující 79 tyto podíly na předmětných pozemcích se všemi součástmi a vším příslušenstvím od prodávajícího za sjednanou kupní cenu kupuje do svého vlastnictví
80. Prodávající touto smlouvou prodává kupujícímu 80: chata 87,88
- podíly o velikosti 612/200000 a 13026/20000000, jejichž součet činí podíl o velikosti 74226/20000000 na **pozemku parc.č. 2301/10**
 - podíl o velikosti 1424/2000000 na pozemku **parc.č. 2301/7,**
 - podíl o velikosti 61750/200000000 na pozemku **parc.č. 2301/6,**
 - podíl o velikosti 266/4000000 na pozemku **parc.č. 2303/25,**
 - podíl o velikosti 706/2000000 na pozemku **parc.č. 152/30,**

a kupující 80 tyto podíly na předmětných pozemcích se všemi součástmi a všim příslušenstvím od prodávajícího za sjednanou kupní cenu kupuje do svého vlastnictví

81. Prodávající touto smlouvou prodává kupujícímu 81: chata 89
- podíly o velikosti 405/100000 a 6513/10000000, jejichž součet činí podíl o velikosti 47013/10000000 na **pozemku parc.č. 2301/10**
 - podíl o velikosti 712/1000000 na pozemku **parc.č. 2301/7,**
 - podíl o velikosti 30875/100000000 na pozemku **parc.č. 2301/6,**
 - podíl o velikosti 133/2000000 na pozemku **parc.č. 2303/25,**
 - podíl o velikosti 353/1000000 na pozemku **parc.č. 152/30,**

a kupující 81 tyto podíly na předmětných pozemcích se všemi součástmi a všim příslušenstvím od prodávajícího za sjednanou kupní cenu kupuje do svého vlastnictví.

82. Prodávající touto smlouvou prodává kupujícímu 82: chata 90
- podíly o velikosti 307/100000 a 6513/10000000, jejichž součet činí podíl o velikosti 37213/10000000 na **pozemku parc.č. 2301/10**
 - podíl o velikosti 712/1000000 na pozemku **parc.č. 2301/7,**
 - podíl o velikosti 30875/100000000 na pozemku **parc.č. 2301/6,**
 - podíl o velikosti 133/2000000 na pozemku **parc.č. 2303/25,**
 - podíl o velikosti 353/1000000 na pozemku **parc.č. 152/30,**

a kupující 82 tyto podíly na předmětných pozemcích se všemi součástmi a všim příslušenstvím od prodávajícího za sjednanou kupní cenu kupuje do svého vlastnictví

83. Prodávající touto smlouvou prodává kupujícímu 83: chata 91,92
- podíly o velikosti 643/100000 a 13026/10000000, jejichž součet činí podíl o velikosti 77326/10000000 na **pozemku parc.č. 2301/10**
 - podíl o velikosti 1424/1000000 na pozemku **parc.č. 2301/7,**
 - podíl o velikosti 61750/100000000 na pozemku **parc.č. 2301/6,**
 - podíl o velikosti 266/2000000 na pozemku **parc.č. 2303/25,**
 - podíl o velikosti 706/1000000 na pozemku **parc.č. 152/30,**

a kupující 83 tyto podíly na předmětných pozemcích se všemi součástmi a všim příslušenstvím od prodávajícího za sjednanou kupní cenu kupuje do svého vlastnictví

84. Prodávající touto smlouvou prodává kupujícímu 84: chata 93
- podíly o velikosti 523/100000 a 6513/10000000, jejichž součet činí podíl o velikosti 58813/10000000 na **pozemku parc.č. 2301/10**
 - podíl o velikosti 712/1000000 na pozemku **parc.č. 2301/7,**
 - podíl o velikosti 30875/100000000 na pozemku **parc.č. 2301/6,**
 - podíl o velikosti 133/2000000 na pozemku **parc.č. 2303/25,**
 - podíl o velikosti 353/1000000 na pozemku **parc.č. 152/30,**

a kupující 84 tyto podíly na předmětných pozemcích se všemi součástmi a všim příslušenstvím od prodávajícího za sjednanou kupní cenu kupuje do svého vlastnictví

85. Prodávající touto smlouvou prodává kupujícímu 85: chata 94
- podíly o velikosti 365/100000 a 6513/10000000, jejichž součet činí podíl o velikosti 43013/10000000 na **pozemku parc.č. 2301/10**
 - podíl o velikosti 712/1000000 na pozemku **parc.č. 2301/7,**
 - podíl o velikosti 30875/100000000 na pozemku **parc.č. 2301/6,**
 - podíl o velikosti 133/2000000 na pozemku **parc.č. 2303/25,**
 - podíl o velikosti 353/1000000 na pozemku **parc.č. 152/30,**

a kupující 85 tyto podíly na předmětných pozemcích se všemi součástmi a všim příslušenstvím od prodávajícího za sjednanou kupní cenu kupuje do svého vlastnictví

86. Prodávající touto smlouvou prodává kupujícímu 86: chata 95
- podíly o velikosti 449/100000 a 6513/10000000, jejichž součet činí podíl o velikosti 51413/10000000 na **pozemku parc.č. 2301/10**
 - podíl o velikosti 712/1000000 na pozemku **parc.č. 2301/7,**
 - podíl o velikosti 30875/100000000 na pozemku **parc.č. 2301/6,**
 - podíl o velikosti 133/2000000 na pozemku **parc.č. 2303/25,**
 - podíl o velikosti 353/1000000 na pozemku **parc.č. 152/30,**

a kupující 86 tyto podíly na předmětných pozemcích se všemi součástmi a všim příslušenstvím od prodávajícího za sjednanou kupní cenu kupuje do svého vlastnictví

87. Prodávající touto smlouvou prodává kupujícímu 87: chata 96
- podíly o velikosti 448/100000 a 6513/10000000, jejichž součet činí podíl o velikosti 51313/10000000 na **pozemku parc.č. 2301/10**
 - podíl o velikosti 712/1000000 na pozemku **parc.č. 2301/7,**
 - podíl o velikosti 30875/100000000 na pozemku **parc.č. 2301/6,**
 - podíly o velikosti 366/10000 a 133/2000000, jejichž součet činí podíl o velikosti 366665/10000000 na pozemku **parc.č. 2303/25,**
 - podíl o velikosti 353/1000000 na pozemku **parc.č. 152/30,**

a kupující 87 tyto podíly na předmětných pozemcích se všemi součástmi a vším příslušenstvím od prodávajícího za sjednanou kupní cenu kupuje do svého vlastnictví

88. Prodávající touto smlouvou prodává kupujícímu 88: chata 97
- podíly o velikosti 343/100000 a 6513/10000000, jejichž součet činí podíl o velikosti 40813/10000000 na **pozemku parc.č. 2301/10**
 - podíl o velikosti 712/1000000 na pozemku **parc.č. 2301/7,**
 - podíl o velikosti 30875/100000000 na pozemku **parc.č. 2301/6,**
 - podíl o velikosti 133/2000000 na pozemku **parc.č. 2303/25,**
 - podíl o velikosti 353/1000000 na pozemku **parc.č. 152/30,**

a kupující 88 tyto podíly na předmětných pozemcích se všemi součástmi a vším příslušenstvím od prodávajícího za sjednanou kupní cenu kupuje do svého vlastnictví

89. Prodávající touto smlouvou prodává kupujícímu 89: chata 98
- podíly o velikosti 386/100000 a 6513/10000000, jejichž součet činí podíl o velikosti 45113/10000000 na **pozemku parc.č. 2301/10**
 - podíl o velikosti 712/1000000 na pozemku **parc.č. 2301/7,**
 - podíl o velikosti 30875/100000000 na pozemku **parc.č. 2301/6,**
 - podíl o velikosti 133/2000000 na pozemku **parc.č. 2303/25,**
 - podíl o velikosti 353/1000000 na pozemku **parc.č. 152/30,**

a kupující 89 tyto podíly na předmětných pozemcích se všemi součástmi a vším příslušenstvím od prodávajícího za sjednanou kupní cenu kupuje do svého vlastnictví

90. Prodávající touto smlouvou prodává kupujícímu 90: chata 99
- podíly o velikosti 400/100000 a 6513/10000000, jejichž součet činí podíl o velikosti 46513/10000000 na **pozemku parc.č. 2301/10**
 - podíl o velikosti 712/1000000 na pozemku **parc.č. 2301/7,**
 - podíl o velikosti 30875/100000000 na pozemku **parc.č. 2301/6,**
 - podíl o velikosti 133/2000000 na pozemku **parc.č. 2303/25,**
 - podíl o velikosti 353/1000000 na pozemku **parc.č. 152/30,**

a kupující 90 tyto podíly na předmětných pozemcích se všemi součástmi a vším příslušenstvím od prodávajícího za sjednanou kupní cenu kupuje do svého vlastnictví

91. Prodávající touto smlouvou prodává kupujícímu 91: chata 100
- podíly o velikosti 351/100000 a 6513/10000000, jejichž součet činí podíl o velikosti 41613/10000000 na **pozemku parc.č. 2301/10**
 - podíl o velikosti 712/1000000 na pozemku **parc.č. 2301/7,**
 - podíl o velikosti 30875/100000000 na pozemku **parc.č. 2301/6,**
 - podíl o velikosti 133/2000000 na pozemku **parc.č. 2303/25,**
 - podíl o velikosti 353/1000000 na pozemku **parc.č. 152/30,**

a kupující 91 tyto podíly na předmětných pozemcích se všemi součástmi a vším příslušenstvím od prodávajícího za sjednanou kupní cenu kupuje do svého vlastnictví

92. Prodávající touto smlouvou prodává kupujícímu 92: chata 101
- podíly o velikosti 348/100000 a 6513/10000000, jejichž součet činí podíl o velikosti 41313/10000000 na **pozemku parc.č. 2301/10**
 - podíl o velikosti 712/1000000 na pozemku **parc.č. 2301/7,**
 - podíl o velikosti 30875/100000000 na pozemku **parc.č. 2301/6,**
 - podíl o velikosti 133/2000000 na pozemku **parc.č. 2303/25,**
 - podíl o velikosti 353/1000000 na pozemku **parc.č. 152/30,**

a kupující 92 tyto podíly na předmětných pozemcích se všemi součástmi a vším příslušenstvím od prodávajícího za sjednanou kupní cenu kupuje do svého vlastnictví

93. Prodávající touto smlouvou prodává kupujícímu 93: chata 102

- a) podíly o velikosti 294/100000 a 6513/10000000, jejichž součet činí podíl o velikosti 35913/10000000 na **pozemku parc.č. 2301/10**
- b) podíl o velikosti 712/1000000 na pozemku **parc.č. 2301/7**,
- c) podíl o velikosti 30875/100000000 na pozemku **parc.č. 2301/6**,
- d) podíl o velikosti 133/2000000 na pozemku **parc.č. 2303/25**,
- e) podíl o velikosti 353/1000000 na pozemku **parc.č. 152/30**,

a kupující 93 tyto podíly na předmětných pozemcích se všemi součástmi a vším příslušenstvím od prodávajícího za sjednanou kupní cenu kupuje do svého vlastnictví

94. Prodávající touto smlouvou prodává kupujícímu 94: chata 103

- a) podíly o velikosti 296/100000 a 6513/10000000, jejichž součet činí podíl o velikosti 36113/10000000 na **pozemku parc.č. 2301/10**
- b) podíl o velikosti 712/1000000 na pozemku **parc.č. 2301/7**,
- c) podíl o velikosti 30875/100000000 na pozemku **parc.č. 2301/6**,
- d) podíl o velikosti 133/2000000 na pozemku **parc.č. 2303/25**,
- e) podíl o velikosti 353/1000000 na pozemku **parc.č. 152/30**,

a kupující 94 tyto podíly na předmětných pozemcích se všemi součástmi a vším příslušenstvím od prodávajícího za sjednanou kupní cenu kupuje do svého vlastnictví

95. Prodávající touto smlouvou prodává kupujícímu 95: chata 104

- a) podíly o velikosti 342/100000 a 6513/10000000, jejichž součet činí podíl o velikosti 40713/10000000 na **pozemku parc.č. 2301/10**
- b) podíl o velikosti 712/1000000 na pozemku **parc.č. 2301/7**,
- c) podíl o velikosti 30875/100000000 na pozemku **parc.č. 2301/6**,
- d) podíl o velikosti 133/2000000 na pozemku **parc.č. 2303/25**,
- e) podíl o velikosti 353/1000000 na pozemku **parc.č. 152/30**,

a kupující 95 tyto podíly na předmětných pozemcích se všemi součástmi a vším příslušenstvím od prodávajícího za sjednanou kupní cenu kupuje do svého vlastnictví

96. Prodávající touto smlouvou prodává kupujícímu 96: chata 105

- a) podíly o velikosti 380/100000 a 6513/10000000, jejichž součet činí podíl o velikosti 44513/10000000 na **pozemku parc.č. 2301/10**
- b) podíl o velikosti 712/1000000 na pozemku **parc.č. 2301/7**,
- c) podíl o velikosti 30875/100000000 na pozemku **parc.č. 2301/6**,
- d) podíl o velikosti 133/2000000 na pozemku **parc.č. 2303/25**,
- e) podíl o velikosti 353/1000000 na pozemku **parc.č. 152/30**,

a kupující 96 tyto podíly na předmětných pozemcích se všemi součástmi a vším příslušenstvím od prodávajícího za sjednanou kupní cenu kupuje do svého vlastnictví

97. Prodávající touto smlouvou prodává kupujícímu 97: chata 106

- a) podíly o velikosti 371/100000 a 6513/10000000, jejichž součet činí podíl o velikosti 43613/10000000 na **pozemku parc.č. 2301/10**
- b) podíl o velikosti 712/1000000 na pozemku **parc.č. 2301/7**,
- c) podíl o velikosti 30875/100000000 na pozemku **parc.č. 2301/6**,
- d) podíl o velikosti 133/2000000 na pozemku **parc.č. 2303/25**,
- e) podíl o velikosti 353/1000000 na pozemku **parc.č. 152/30**,

a kupující 97 tyto podíly na předmětných pozemcích se všemi součástmi a vším příslušenstvím od prodávajícího za sjednanou kupní cenu kupuje do svého vlastnictví

98. Prodávající touto smlouvou prodává kupujícímu 98: chata 107

- a) podíly o velikosti 405/100000 a 6513/10000000, jejichž součet činí podíl o velikosti 47013/10000000 na **pozemku parc.č. 2301/10**
- b) podíly o velikosti 112/10000 a 712/1000000, jejichž součet činí podíl o velikosti 11912/1000000 na **pozemku parc.č. 2301/7**,
- c) podíl o velikosti 30875/100000000 na pozemku **parc.č. 2301/6**,
- d) podíl o velikosti 133/2000000 na pozemku **parc.č. 2303/25**,
- e) podíl o velikosti 353/1000000 na pozemku **parc.č. 152/30**,

a kupující 98 tyto podíly na předmětných pozemcích se všemi součástmi a vším příslušenstvím od prodávajícího za sjednanou kupní cenu kupuje do svého vlastnictví

99. Prodávající touto smlouvou prodává kupujícímu 99: chata 108
- podíly o velikosti 1481/100000 a 6513/10000000, jejichž součet činí podíl o velikosti 154613/10000000 na **pozemku parc.č. 2301/10**
 - podíly o velikosti 224/10000 a 712/1000000, jejichž součet činí podíl o velikosti 23112/1000000 na pozemku **parc.č. 2301/7**,
 - podíl o velikosti 30875/100000000 na pozemku **parc.č. 2301/6**,
 - podíl o velikosti 133/2000000 na pozemku **parc.č. 2303/25**,
 - podíl o velikosti 353/1000000 na pozemku **parc.č. 152/30**,

a kupující 99 tyto podíly na předmětných pozemcích se všemi součástmi a vším příslušenstvím od prodávajícího za sjednanou kupní cenu kupuje do svého vlastnictví

100. Prodávající touto smlouvou prodává kupujícímu 100: chata 109
- podíly o velikosti 882/100000 a 6513/10000000, jejichž součet činí podíl o velikosti 94713/10000000 na **pozemku parc.č. 2301/10**
 - podíl o velikosti 712/1000000 na pozemku **parc.č. 2301/7**,
 - podíl o velikosti 30875/100000000 na pozemku **parc.č. 2301/6**,
 - podíl o velikosti 133/2000000 na pozemku **parc.č. 2303/25**,
 - podíl o velikosti 353/1000000 na pozemku **parc.č. 152/30**,

a kupující 100 tyto podíly na předmětných pozemcích se všemi součástmi a vším příslušenstvím od prodávajícího za sjednanou kupní cenu kupuje do svého vlastnictví

101. Prodávající touto smlouvou prodává kupujícímu 101: chata 110
- podíly o velikosti 980/100000 a 6513/10000000, jejichž součet činí podíl o velikosti 104513/10000000 na **pozemku parc.č. 2301/10**
 - podíl o velikosti 712/1000000 na pozemku **parc.č. 2301/7**,
 - podíl o velikosti 30875/100000000 na pozemku **parc.č. 2301/6**,
 - podíl o velikosti 133/2000000 na pozemku **parc.č. 2303/25**,
 - podíl o velikosti 353/1000000 na pozemku **parc.č. 152/30**,

a kupující 101 tyto podíly na předmětných pozemcích se všemi součástmi a vším příslušenstvím od prodávajícího za sjednanou kupní cenu kupuje do svého vlastnictví

102. Prodávající touto smlouvou prodává kupujícímu 102: chata 111
- podíly o velikosti 791/100000 a 6513/10000000, jejichž součet činí podíl o velikosti 85613/10000000 na **pozemku parc.č. 2301/10**
 - podíly o velikosti 8/10000 a 712/1000000, jejichž součet činí podíl o velikosti 1512/1000000 na pozemku **parc.č. 2301/7**,
 - podíl o velikosti 30875/100000000 na pozemku **parc.č. 2301/6**,
 - podíl o velikosti 133/2000000 na pozemku **parc.č. 2303/25**,
 - podíl o velikosti 353/1000000 na pozemku **parc.č. 152/30**,

a kupující 102 tyto podíly na předmětných pozemcích se všemi součástmi a vším příslušenstvím od prodávajícího za sjednanou kupní cenu kupuje do svého vlastnictví

103. Prodávající touto smlouvou prodává kupujícímu 103: chata 112
- podíly o velikosti 526/100000 a 6513/10000000, jejichž součet činí podíl o velikosti 59113/10000000 na **pozemku parc.č. 2301/10**
 - podíl o velikosti 712/1000000 na pozemku **parc.č. 2301/7**,
 - podíl o velikosti 30875/100000000 na pozemku **parc.č. 2301/6**,
 - podíl o velikosti 133/2000000 na pozemku **parc.č. 2303/25**,
 - podíl o velikosti 353/1000000 na pozemku **parc.č. 152/30**,

a kupující 103 tyto podíly na předmětných pozemcích se všemi součástmi a vším příslušenstvím od prodávajícího za sjednanou kupní cenu kupuje do svého vlastnictví

104. Prodávající touto smlouvou prodává kupujícímu 104: chata 113
- podíly o velikosti 437/100000 a 6513/10000000, jejichž součet činí podíl o velikosti 50213/10000000 na **pozemku parc.č. 2301/10**
 - podíl o velikosti 712/1000000 na pozemku **parc.č. 2301/7**,
 - podíl o velikosti 30875/100000000 na pozemku **parc.č. 2301/6**,
 - podíl o velikosti 133/2000000 na pozemku **parc.č. 2303/25**,
 - podíl o velikosti 353/1000000 na pozemku **parc.č. 152/30**,

a kupující 104 tyto podíly na předmětných pozemcích se všemi součástmi a vším příslušenstvím od prodávajícího za sjednanou kupní cenu kupuje do svého vlastnictví

105. Prodávající touto smlouvou prodává kupujícímu 105: chata 114

- a) podíly o velikosti 256/100000 a 6513/10000000, jejichž součet činí podíl o velikosti 32113/10000000 na **pozemku parc.č. 2301/10**
- b) podíl o velikosti 712/1000000 na pozemku **parc.č. 2301/7,**
- c) podíl o velikosti 30875/100000000 na pozemku **parc.č. 2301/6,**
- d) podíl o velikosti 133/2000000 na pozemku **parc.č. 2303/25,**
- e) podíl o velikosti 353/1000000 na pozemku **parc.č. 152/30,**

a kupující 105 tyto podíly na předmětných pozemcích se všemi součástmi a vším příslušenstvím od prodávajícího za sjednanou kupní cenu kupuje do svého vlastnictví

106. Prodávající touto smlouvou prodává kupujícímu 106: chata 115

- a) podíly o velikosti 302/100000 a 6513/10000000, jejichž součet činí podíl o velikosti 36713/10000000 na **pozemku parc.č. 2301/10**
- b) podíl o velikosti 712/1000000 na pozemku **parc.č. 2301/7,**
- c) podíl o velikosti 30875/100000000 na pozemku **parc.č. 2301/6,**
- d) podíl o velikosti 133/2000000 na pozemku **parc.č. 2303/25,**
- e) podíl o velikosti 353/1000000 na pozemku **parc.č. 152/30,**

a kupující 106 tyto podíly na předmětných pozemcích se všemi součástmi a vším příslušenstvím od prodávajícího za sjednanou kupní cenu kupuje do svého vlastnictví

107. Prodávající touto smlouvou prodává kupujícímu 107: chata 116

- a) podíly o velikosti 351/100000 a 6513/10000000, jejichž součet činí podíl o velikosti 41613/10000000 na **pozemku parc.č. 2301/10**
- b) podíl o velikosti 712/1000000 na pozemku **parc.č. 2301/7,**
- c) podíl o velikosti 30875/100000000 na pozemku **parc.č. 2301/6,**
- d) podíl o velikosti 133/2000000 na pozemku **parc.č. 2303/25,**
- e) podíl o velikosti 353/1000000 na pozemku **parc.č. 152/30,**

a kupující 107 tyto podíly na předmětných pozemcích se všemi součástmi a vším příslušenstvím od prodávajícího za sjednanou kupní cenu kupuje do svého vlastnictví

108. Prodávající touto smlouvou prodává kupujícímu 108: chata 117

- a) podíly o velikosti 345/100000 a 6513/10000000, jejichž součet činí podíl o velikosti 41013/10000000 na **pozemku parc.č. 2301/10**
- b) podíl o velikosti 712/1000000 na pozemku **parc.č. 2301/7,**
- c) podíl o velikosti 30875/100000000 na pozemku **parc.č. 2301/6,**
- d) podíl o velikosti 133/2000000 na pozemku **parc.č. 2303/25,**
- e) podíl o velikosti 353/1000000 na pozemku **parc.č. 152/30,**

a kupující 108 tyto podíly na předmětných pozemcích se všemi součástmi a vším příslušenstvím od prodávajícího za sjednanou kupní cenu kupuje do svého vlastnictví

109. Prodávající touto smlouvou prodává kupujícímu 109: chata 118

- a) podíly o velikosti 342/100000 a 6513/10000000, jejichž součet činí podíl o velikosti 40713/10000000 na **pozemku parc.č. 2301/10**
- b) podíl o velikosti 712/1000000 na pozemku **parc.č. 2301/7,**
- c) podíl o velikosti 30875/100000000 na pozemku **parc.č. 2301/6,**
- d) podíl o velikosti 133/2000000 na pozemku **parc.č. 2303/25,**
- e) podíl o velikosti 353/1000000 na pozemku **parc.č. 152/30,**

a kupující 109 tyto podíly na předmětných pozemcích se všemi součástmi a vším příslušenstvím od prodávajícího za sjednanou kupní cenu kupuje do svého vlastnictví

110. Prodávající touto smlouvou prodává kupujícímu 110: chata 119

- a) podíly o velikosti 377/100000 a 6513/10000000, jejichž součet činí podíl o velikosti 44213/10000000 na **pozemku parc.č. 2301/10**
- b) podíl o velikosti 712/1000000 na pozemku **parc.č. 2301/7,**
- c) podíl o velikosti 30875/100000000 na pozemku **parc.č. 2301/6,**
- d) podíl o velikosti 133/2000000 na pozemku **parc.č. 2303/25,**
- e) podíl o velikosti 353/1000000 na pozemku **parc.č. 152/30,**

a kupující 110 tyto podíly na předmětných pozemcích se všemi součástmi a vším příslušenstvím od prodávajícího za sjednanou kupní cenu kupuje do svého vlastnictví

111. Prodávající touto smlouvou prodává kupujícímu 111: chata 120

- a) podíly o velikosti 325/100000 a 6513/10000000, jejichž součet činí podíl o velikosti 39013/10000000 na **pozemku parc.č. 2301/10**
- b) podíl o velikosti 712/1000000 na pozemku **parc.č. 2301/7,**
- c) podíl o velikosti 30875/100000000 na pozemku **parc.č. 2301/6,**

- d) podíl o velikosti 133/2000000 na pozemku **parc.č. 2303/25**,
- e) podíl o velikosti 353/1000000 na pozemku **parc.č. 152/30**,

a kupující 111 tyto podíly na předmětných pozemcích se všemi součástmi a vším příslušenstvím od prodávajícího za sjednanou kupní cenu kupuje do svého vlastnictví

112. Prodávající touto smlouvou prodává kupujícímu 112: chata 121
- a) podíly o velikosti 340/100000 a 6513/10000000, jejichž součet činí podíl o velikosti 40513/10000000 na **pozemku parc.č. 2301/10**
 - b) podíl o velikosti 712/1000000 na pozemku **parc.č. 2301/7**,
 - c) podíl o velikosti 30875/100000000 na pozemku **parc.č. 2301/6**,
 - d) podíl o velikosti 133/2000000 na pozemku **parc.č. 2303/25**,
 - e) podíl o velikosti 353/1000000 na pozemku **parc.č. 152/30**,

a kupující 112 tyto podíly na předmětných pozemcích se všemi součástmi a vším příslušenstvím od prodávajícího za sjednanou kupní cenu kupuje do svého vlastnictví

113. Prodávající touto smlouvou prodává kupujícímu 113: chata 122
- a) podíly o velikosti 466/100000 a 6513/10000000, jejichž součet činí podíl o velikosti 53113/10000000 na **pozemku parc.č. 2301/10**
 - b) podíl o velikosti 712/1000000 na pozemku **parc.č. 2301/7**,
 - c) podíl o velikosti 30875/100000000 na pozemku **parc.č. 2301/6**,
 - d) podíly o velikosti 1774/10000 a 133/2000000, jejichž součet činí podíl o velikosti 1774665/10000000 na pozemku **parc.č. 2303/25**,
 - e) podíl o velikosti 353/1000000 na pozemku **parc.č. 152/30**,

a kupující 113 tyto podíly na předmětných pozemcích se všemi součástmi a vším příslušenstvím od prodávajícího za sjednanou kupní cenu kupuje do svého vlastnictví

114. Prodávající touto smlouvou prodává kupujícímu 114: chata 123
- a) podíly o velikosti 451/200000 a 6513/20000000, jejichž součet činí podíl o velikosti 51613/20000000 na **pozemku parc.č. 2301/10**
 - b) podíl o velikosti 712/2000000 na pozemku **parc.č. 2301/7**,
 - c) podíl o velikosti 30875/200000000 na pozemku **parc.č. 2301/6**,
 - d) podíl o velikosti 133/4000000 na pozemku **parc.č. 2303/25**,
 - e) podíl o velikosti 353/2000000 na pozemku **parc.č. 152/30**,

a kupující 114 tyto podíly na předmětných pozemcích se všemi součástmi a vším příslušenstvím od prodávajícího za sjednanou kupní cenu kupuje do svého vlastnictví

115. Prodávající touto smlouvou prodává kupujícímu 115: chata 123
- f) podíly o velikosti 451/200000 a 6513/20000000, jejichž součet činí podíl o velikosti 51613/20000000 na **pozemku parc.č. 2301/10**
 - g) podíl o velikosti 712/2000000 na pozemku **parc.č. 2301/7**,
 - h) podíl o velikosti 30875/200000000 na pozemku **parc.č. 2301/6**,
 - i) podíl o velikosti 133/4000000 na pozemku **parc.č. 2303/25**,
 - j) podíl o velikosti 353/2000000 na pozemku **parc.č. 152/30**,

a kupující 115 tyto podíly na předmětných pozemcích se všemi součástmi a vším příslušenstvím od prodávajícího za sjednanou kupní cenu kupuje do svého vlastnictví

116. Prodávající touto smlouvou prodává kupujícímu 116: chata 124
- a) podíly o velikosti 331/100000 a 6513/10000000, jejichž součet činí podíl o velikosti 39613/10000000 na **pozemku parc.č. 2301/10**
 - b) podíl o velikosti 712/1000000 na pozemku **parc.č. 2301/7**,
 - c) podíl o velikosti 30875/100000000 na pozemku **parc.č. 2301/6**,
 - d) podíl o velikosti 133/2000000 na pozemku **parc.č. 2303/25**,
 - e) podíl o velikosti 353/1000000 na pozemku **parc.č. 152/30**,

a kupující 116 tyto podíly na předmětných pozemcích se všemi součástmi a vším příslušenstvím od prodávajícího za sjednanou kupní cenu kupuje do svého vlastnictví

117. Prodávající touto smlouvou prodává kupujícímu 117: chata 125
- a) podíly o velikosti 357/100000 a 6513/10000000, jejichž součet činí podíl o velikosti 42213/10000000 na **pozemku parc.č. 2301/10**
 - b) podíl o velikosti 712/1000000 na pozemku **parc.č. 2301/7**,
 - c) podíl o velikosti 30875/100000000 na pozemku **parc.č. 2301/6**,
 - d) podíl o velikosti 133/2000000 na pozemku **parc.č. 2303/25**,

e) podíl o velikosti 353/1000000 na pozemku **parc.č. 152/30**,

a kupující 117 tyto podíly na předmětných pozemcích se všemi součástmi a vším příslušenstvím od prodávajícího za sjednanou kupní cenu kupuje do svého vlastnictví

118. Prodávající touto smlouvou prodává kupujícímu 118: chata 126

- a) podíly o velikosti 362/100000 a 6513/10000000, jejichž součet činí podíl o velikosti 42713/10000000 na **pozemku parc.č. 2301/10**
- b) podíl o velikosti 712/1000000 na pozemku **parc.č. 2301/7**,
- c) podíl o velikosti 30875/100000000 na pozemku **parc.č. 2301/6**,
- d) podíl o velikosti 133/2000000 na pozemku **parc.č. 2303/25**,
- e) podíl o velikosti 353/1000000 na pozemku **parc.č. 152/30**,

a kupující 118 tyto podíly na předmětných pozemcích se všemi součástmi a vším příslušenstvím od prodávajícího za sjednanou kupní cenu kupuje do svého vlastnictví

119. Prodávající touto smlouvou prodává kupujícímu 119: chata 127

- a) podíly o velikosti 351/100000 a 6513/10000000, jejichž součet činí podíl o velikosti 41613/10000000 na **pozemku parc.č. 2301/10**
- b) podíl o velikosti 712/1000000 na pozemku **parc.č. 2301/7**,
- c) podíl o velikosti 30875/100000000 na pozemku **parc.č. 2301/6**,
- d) podíl o velikosti 133/2000000 na pozemku **parc.č. 2303/25**,
- e) podíl o velikosti 353/1000000 na pozemku **parc.č. 152/30**,

a kupující 119 tyto podíly na předmětných pozemcích se všemi součástmi a vším příslušenstvím od prodávajícího za sjednanou kupní cenu kupuje do svého vlastnictví

120. Prodávající touto smlouvou prodává kupujícímu 120: chata 128

- a) podíly o velikosti 357/100000 a 6513/10000000, jejichž součet činí podíl o velikosti 42213/10000000 na **pozemku parc.č. 2301/10**
- b) podíl o velikosti 712/1000000 na pozemku **parc.č. 2301/7**,
- c) podíl o velikosti 30875/100000000 na pozemku **parc.č. 2301/6**,
- d) podíl o velikosti 133/2000000 na pozemku **parc.č. 2303/25**,
- e) podíl o velikosti 353/1000000 na pozemku **parc.č. 152/30**,

a kupující 120 tyto podíly na předmětných pozemcích se všemi součástmi a vším příslušenstvím od prodávajícího za sjednanou kupní cenu kupuje do svého vlastnictví

121. Prodávající touto smlouvou prodává kupujícímu 110: chata 129

- a) podíly o velikosti 302/100000 a 6513/10000000, jejichž součet činí podíl o velikosti 36713/10000000 na **pozemku parc.č. 2301/10**
- b) podíl o velikosti 712/1000000 na pozemku **parc.č. 2301/7**,
- c) podíl o velikosti 30875/100000000 na pozemku **parc.č. 2301/6**,
- d) podíl o velikosti 133/2000000 na pozemku **parc.č. 2303/25**,
- e) podíl o velikosti 353/1000000 na pozemku **parc.č. 152/30**,

a kupující 110 tyto podíly na předmětných pozemcích se všemi součástmi a vším příslušenstvím od prodávajícího za sjednanou kupní cenu kupuje do svého vlastnictví

122. Prodávající touto smlouvou prodává kupujícímu 121: chata 130

- a) podíly o velikosti 408/100000 a 6513/10000000, jejichž součet činí podíl o velikosti 47313/10000000 na **pozemku parc.č. 2301/10**
- b) podíl o velikosti 712/1000000 na pozemku **parc.č. 2301/7**,
- c) podíl o velikosti 30875/100000000 na pozemku **parc.č. 2301/6**,
- d) podíl o velikosti 133/2000000 na pozemku **parc.č. 2303/25**,
- e) podíl o velikosti 353/1000000 na pozemku **parc.č. 152/30**,

a kupující 121 tyto podíly na předmětných pozemcích se všemi součástmi a vším příslušenstvím od prodávajícího za sjednanou kupní cenu kupuje do svého vlastnictví

123. Prodávající touto smlouvou prodává kupujícímu 122: chata 131

- a) podíly o velikosti 304/100000 a 6513/10000000, jejichž součet činí podíl o velikosti 36913/10000000 na **pozemku parc.č. 2301/10**
- b) podíl o velikosti 712/1000000 na pozemku **parc.č. 2301/7**,
- c) podíl o velikosti 30875/100000000 na pozemku **parc.č. 2301/6**,
- d) podíl o velikosti 133/2000000 na pozemku **parc.č. 2303/25**,
- e) podíl o velikosti 353/1000000 na pozemku **parc.č. 152/30**,

a kupující 122 tyto podíly na předmětných pozemcích se všemi součástmi a vším příslušenstvím od prodávajícího za sjednanou kupní cenu kupuje do svého vlastnictví

124. Prodávající touto smlouvou prodává kupujícímu 123: chata 132
- podíly o velikosti 354/100000 a 6513/10000000, jejichž součet činí podíl o velikosti 41913/10000000 na **pozemku parc.č. 2301/10**
 - podíl o velikosti 712/1000000 na pozemku **parc.č. 2301/7,**
 - podíl o velikosti 30875/100000000 na pozemku **parc.č. 2301/6,**
 - podíl o velikosti 133/2000000 na pozemku **parc.č. 2303/25,**
 - podíl o velikosti 353/1000000 na pozemku **parc.č. 152/30,**

a kupující 123 tyto podíly na předmětných pozemcích se všemi součástmi a vším příslušenstvím od prodávajícího za sjednanou kupní cenu kupuje do svého vlastnictví

125. Prodávající touto smlouvou prodává kupujícímu 124: chata 133
- podíly o velikosti 331/100000 a 6513/10000000, jejichž součet činí podíl o velikosti 39613/10000000 na **pozemku parc.č. 2301/10**
 - podíl o velikosti 712/1000000 na pozemku **parc.č. 2301/7,**
 - podíl o velikosti 30875/100000000 na pozemku **parc.č. 2301/6,**
 - podíl o velikosti 133/2000000 na pozemku **parc.č. 2303/25,**
 - podíl o velikosti 353/1000000 na pozemku **parc.č. 152/30,**

a kupující 124 tyto podíly na předmětných pozemcích se všemi součástmi a vším příslušenstvím od prodávajícího za sjednanou kupní cenu kupuje do svého vlastnictví

126. Prodávající touto smlouvou prodává kupujícímu 125: chata 134
- podíly o velikosti 481/100000 a 6513/10000000, jejichž součet činí podíl o velikosti 54613/10000000 na **pozemku parc.č. 2301/10**
 - podíl o velikosti 712/1000000 na pozemku **parc.č. 2301/7,**
 - podíl o velikosti 30875/100000000 na pozemku **parc.č. 2301/6,**
 - podíl o velikosti 133/2000000 na pozemku **parc.č. 2303/25,**
 - podíl o velikosti 353/1000000 na pozemku **parc.č. 152/30,**

a kupující 125 tyto podíly na předmětných pozemcích se všemi součástmi a vším příslušenstvím od prodávajícího za sjednanou kupní cenu kupuje do svého vlastnictví

127. Prodávající touto smlouvou prodává kupujícímu 126: chata 135
- podíly o velikosti 423/100000 a 6513/10000000, jejichž součet činí podíl o velikosti 48813/10000000 na **pozemku parc.č. 2301/10**
 - podíl o velikosti 712/1000000 na pozemku **parc.č. 2301/7,**
 - podíl o velikosti 30875/100000000 na pozemku **parc.č. 2301/6,**
 - podíl o velikosti 133/2000000 na pozemku **parc.č. 2303/25,**
 - podíl o velikosti 353/1000000 na pozemku **parc.č. 152/30,**

a kupující 126 tyto podíly na předmětných pozemcích se všemi součástmi a vším příslušenstvím od prodávajícího za sjednanou kupní cenu kupuje do svého vlastnictví

128. Prodávající touto smlouvou prodává kupujícímu 127: chata 136
- podíly o velikosti 478/100000 a 6513/10000000, jejichž součet činí podíl o velikosti 54313/10000000 na **pozemku parc.č. 2301/10**
 - podíl o velikosti 712/1000000 na pozemku **parc.č. 2301/7,**
 - podíl o velikosti 30875/100000000 na pozemku **parc.č. 2301/6,**
 - podíl o velikosti 133/2000000 na pozemku **parc.č. 2303/25,**
 - podíl o velikosti 353/1000000 na pozemku **parc.č. 152/30,**

a kupující 127 tyto podíly na předmětných pozemcích se všemi součástmi a vším příslušenstvím od prodávajícího za sjednanou kupní cenu kupuje do svého vlastnictví

129. Prodávající touto smlouvou prodává kupujícímu 128: chata 137
- podíly o velikosti 489/100000 a 6513/10000000, jejichž součet činí podíl o velikosti 55413/10000000 na **pozemku parc.č. 2301/10**
 - podíl o velikosti 712/1000000 na pozemku **parc.č. 2301/7,**
 - podíl o velikosti 30875/100000000 na pozemku **parc.č. 2301/6,**
 - podíl o velikosti 133/2000000 na pozemku **parc.č. 2303/25,**
 - podíl o velikosti 353/1000000 na pozemku **parc.č. 152/30,**

a kupující 128 tyto podíly na předmětných pozemcích se všemi součástmi a vším příslušenstvím od prodávajícího za sjednanou kupní cenu kupuje do svého vlastnictví

130. Prodávající touto smlouvou prodává kupujícímu 129: chata 138

- a) podíly o velikosti 524/100000 a 6513/10000000, jejichž součet činí podíl o velikosti 58913/10000000 na **pozemku parc.č. 2301/10**
- b) podíl o velikosti 712/1000000 na pozemku **parc.č. 2301/7**,
- c) podíl o velikosti 30875/100000000 na pozemku **parc.č. 2301/6**,
- d) podíl o velikosti 133/2000000 na pozemku **parc.č. 2303/25**,
- e) podíl o velikosti 353/1000000 na pozemku **parc.č. 152/30**,

a kupující 129 tyto podíly na předmětných pozemcích se všemi součástmi a vším příslušenstvím od prodávajícího za sjednanou kupní cenu kupuje do svého vlastnictví

131. Prodávající touto smlouvou prodává kupujícímu 130: chata 139

- a) podíly o velikosti 411/100000 a 6513/10000000, jejichž součet činí podíl o velikosti 47613/10000000 na **pozemku parc.č. 2301/10**
- b) podíl o velikosti 712/1000000 na pozemku **parc.č. 2301/7**,
- c) podíl o velikosti 30875/100000000 na pozemku **parc.č. 2301/6**,
- d) podíl o velikosti 133/2000000 na pozemku **parc.č. 2303/25**,
- e) podíl o velikosti 353/1000000 na pozemku **parc.č. 152/30**,

a kupující 130 tyto podíly na předmětných pozemcích se všemi součástmi a vším příslušenstvím od prodávajícího za sjednanou kupní cenu kupuje do svého vlastnictví

132. Prodávající touto smlouvou prodává kupujícímu 131: chata 140

- a) podíly o velikosti 317/100000 a 6513/10000000, jejichž součet činí podíl o velikosti 38213/10000000 na **pozemku parc.č. 2301/10**
- b) podíl o velikosti 712/1000000 na pozemku **parc.č. 2301/7**,
- c) podíl o velikosti 30875/100000000 na pozemku **parc.č. 2301/6**,
- d) podíl o velikosti 133/2000000 na pozemku **parc.č. 2303/25**,
- e) podíl o velikosti 353/1000000 na pozemku **parc.č. 152/30**,

a kupující 131 tyto podíly na předmětných pozemcích se všemi součástmi a vším příslušenstvím od prodávajícího za sjednanou kupní cenu kupuje do svého vlastnictví

133. Prodávající touto smlouvou prodává kupujícímu 132: chata 141,142

- a) podíly o velikosti 656/100000 a 13026/10000000, jejichž součet činí podíl o velikosti 78626/10000000 na **pozemku parc.č. 2301/10**
- b) podíl o velikosti 1424/1000000 na pozemku **parc.č. 2301/7**,
- c) podíl o velikosti 61750/100000000 na pozemku **parc.č. 2301/6**,
- d) podíl o velikosti 266/2000000 na pozemku **parc.č. 2303/25**,
- e) podíl o velikosti 706/1000000 na pozemku **parc.č. 152/30**,

a kupující 132 tyto podíly na předmětných pozemcích se všemi součástmi a vším příslušenstvím od prodávajícího za sjednanou kupní cenu kupuje do svého vlastnictví

134. Prodávající touto smlouvou prodává kupujícímu 133: chata 143

- a) podíly o velikosti 353/100000 a 6513/10000000, jejichž součet činí podíl o velikosti 41813/10000000 na **pozemku parc.č. 2301/10**
- b) podíl o velikosti 712/1000000 na pozemku **parc.č. 2301/7**,
- c) podíl o velikosti 30875/100000000 na pozemku **parc.č. 2301/6**,
- d) podíl o velikosti 133/2000000 na pozemku **parc.č. 2303/25**,
- e) podíl o velikosti 353/1000000 na pozemku **parc.č. 152/30**,

a kupující 133 tyto podíly na předmětných pozemcích se všemi součástmi a vším příslušenstvím od prodávajícího za sjednanou kupní cenu kupuje do svého vlastnictví

135. Prodávající touto smlouvou prodává kupujícímu 134: chata 144

- a) podíly o velikosti 373/100000 a 6513/10000000, jejichž součet činí podíl o velikosti 43813/10000000 na **pozemku parc.č. 2301/10**
- b) podíl o velikosti 712/1000000 na pozemku **parc.č. 2301/7**,
- c) podíl o velikosti 30875/100000000 na pozemku **parc.č. 2301/6**,
- d) podíl o velikosti 133/2000000 na pozemku **parc.č. 2303/25**,
- e) podíl o velikosti 353/1000000 na pozemku **parc.č. 152/30**,

a kupující 134 tyto podíly na předmětných pozemcích se všemi součástmi a vším příslušenstvím od prodávajícího za sjednanou kupní cenu kupuje do svého vlastnictví

136. Prodávající touto smlouvou prodává kupujícímu 135: chata 145

- a) podíly o velikosti 319/100000 a 6513/10000000, jejichž součet činí podíl o velikosti 38413/10000000 na **pozemku parc.č. 2301/10**
- b) podíl o velikosti 712/1000000 na pozemku **parc.č. 2301/7**,
- c) podíl o velikosti 30875/100000000 na pozemku **parc.č. 2301/6**,

- d) podíl o velikosti 133/2000000 na pozemku **parc.č. 2303/25**,
- e) podíl o velikosti 353/1000000 na pozemku **parc.č. 152/30**,

a kupující 135 tyto podíly na předmětných pozemcích se všemi součástmi a vším příslušenstvím od prodávajícího za sjednanou kupní cenu kupuje do svého vlastnictví

137. Prodávající touto smlouvou prodává kupujícímu 136: chata 146
- a) podíly o velikosti 333/100000 a 6513/10000000, jejichž součet činí podíl o velikosti 39813/10000000 na **pozemku parc.č. 2301/10**
 - b) podíl o velikosti 712/1000000 na pozemku **parc.č. 2301/7**,
 - c) podíl o velikosti 30875/100000000 na pozemku **parc.č. 2301/6**,
 - d) podíl o velikosti 133/2000000 na pozemku **parc.č. 2303/25**,
 - e) podíl o velikosti 353/1000000 na pozemku **parc.č. 152/30**,

a kupující 136 tyto podíly na předmětných pozemcích se všemi součástmi a vším příslušenstvím od prodávajícího za sjednanou kupní cenu kupuje do svého vlastnictví

138. Prodávající touto smlouvou prodává kupujícímu 137: chata 147
- a) podíly o velikosti 347/100000 a 6513/10000000, jejichž součet činí podíl o velikosti 41213/10000000 na **pozemku parc.č. 2301/10**
 - b) podíl o velikosti 712/1000000 na pozemku **parc.č. 2301/7**,
 - c) podíl o velikosti 30875/100000000 na pozemku **parc.č. 2301/6**,
 - d) podíl o velikosti 133/2000000 na pozemku **parc.č. 2303/25**,
 - e) podíl o velikosti 353/1000000 na pozemku **parc.č. 152/30**,

a kupující 137 tyto podíly na předmětných pozemcích se všemi součástmi a vším příslušenstvím od prodávajícího za sjednanou kupní cenu kupuje do svého vlastnictví

139. Prodávající touto smlouvou prodává kupujícímu 138: chata 148
- a) podíly o velikosti 325/100000 a 6513/10000000, jejichž součet činí podíl o velikosti 39013/10000000 na **pozemku parc.č. 2301/10**
 - b) podíl o velikosti 712/1000000 na pozemku **parc.č. 2301/7**,
 - c) podíl o velikosti 30875/100000000 na pozemku **parc.č. 2301/6**,
 - d) podíl o velikosti 133/2000000 na pozemku **parc.č. 2303/25**,
 - e) podíl o velikosti 353/1000000 na pozemku **parc.č. 152/30**,

a kupující 138 tyto podíly na předmětných pozemcích se všemi součástmi a vším příslušenstvím od prodávajícího za sjednanou kupní cenu kupuje do svého vlastnictví

140. Prodávající touto smlouvou prodává kupujícímu 139: chata 149
- a) podíly o velikosti 296/100000 a 6513/10000000, jejichž součet činí podíl o velikosti 36113/10000000 na **pozemku parc.č. 2301/10**
 - b) podíl o velikosti 712/1000000 na pozemku **parc.č. 2301/7**,
 - c) podíly o velikosti 8067/100000 a 30875/100000000, jejichž součet činí podíl o velikosti 8097875/100000000 na pozemku **parc.č. 2301/6**,
 - d) podíl o velikosti 133/2000000 na pozemku **parc.č. 2303/25**,
 - e) podíl o velikosti 353/1000000 na pozemku **parc.č. 152/30**,

a kupující 139 tyto podíly na předmětných pozemcích se všemi součástmi a vším příslušenstvím od prodávajícího za sjednanou kupní cenu kupuje do svého vlastnictví

141. Prodávající touto smlouvou prodává kupujícímu 140: chata 150
- a) podíly o velikosti 222/100000 a 6513/10000000, jejichž součet činí podíl o velikosti 28713/10000000 na **pozemku parc.č. 2301/10**
 - b) podíl o velikosti 712/1000000 na pozemku **parc.č. 2301/7**,
 - c) podíly o velikosti 19223/100000 a 30875/100000000, jejichž součet činí podíl o velikosti 19253875/100000000 na pozemku **parc.č. 2301/6**,
 - d) podíl o velikosti 133/2000000 na pozemku **parc.č. 2303/25**,
 - e) podíl o velikosti 353/1000000 na pozemku **parc.č. 152/30**,

a kupující 140 tyto podíly na předmětných pozemcích se všemi součástmi a vším příslušenstvím od prodávajícího za sjednanou kupní cenu kupuje do svého vlastnictví

142. Prodávající touto smlouvou prodává kupujícímu 141: chata 151
- a) podíly o velikosti 340/100000 a 6513/10000000, jejichž součet činí podíl o velikosti 40513/10000000 na **pozemku parc.č. 2301/10**
 - b) podíl o velikosti 712/1000000 na pozemku **parc.č. 2301/7**,
 - c) podíly o velikosti 3586/100000 a 30875/100000000, jejichž součet činí podíl o velikosti 3616875/100000000 na pozemku **parc.č. 2301/6**,

- d) podíl o velikosti 133/2000000 na pozemku **parc.č. 2303/25**,
- e) podíl o velikosti 353/1000000 na pozemku **parc.č. 152/30**,

a kupující 141 tyto podíly na předmětných pozemcích se všemi součástmi a vším příslušenstvím od prodávajícího za sjednanou kupní cenu kupuje do svého vlastnictví

143. Prodávající touto smlouvou prodává kupujícímu 142: chata 152,153
- a) podíly o velikosti 744/2000000 a 13026/10000000, jejichž součet činí podíl o velikosti 87426/20000000 na **pozemku parc.č. 2301/10**
 - b) podíl o velikosti 1424/2000000 na pozemku **parc.č. 2301/7**,
 - c) podíl o velikosti 61750/200000000 na pozemku **parc.č. 2301/6**,
 - d) podíl o velikosti 266/4000000 na pozemku **parc.č. 2303/25**,
 - e) podíl o velikosti 706/2000000 na pozemku **parc.č. 152/30**,

a kupující 142 tyto podíly na předmětných pozemcích se všemi součástmi a vším příslušenstvím od prodávajícího za sjednanou kupní cenu kupuje do svého vlastnictví

144. Prodávající touto smlouvou prodává kupujícímu 143: chata 152,153
- f) podíly o velikosti 744/2000000 a 13026/10000000, jejichž součet činí podíl o velikosti 87426/20000000 na **pozemku parc.č. 2301/10**
 - g) podíl o velikosti 1424/2000000 na pozemku **parc.č. 2301/7**,
 - h) podíl o velikosti 61750/200000000 na pozemku **parc.č. 2301/6**,
 - i) podíl o velikosti 266/4000000 na pozemku **parc.č. 2303/25**,
 - j) podíl o velikosti 706/2000000 na pozemku **parc.č. 152/30**,

a kupující 143 tyto podíly na předmětných pozemcích se všemi součástmi a vším příslušenstvím od prodávajícího za sjednanou kupní cenu kupuje do svého vlastnictví

145. Prodávající touto smlouvou prodává kupujícímu 144: chata 154
- a) podíly o velikosti 370/1000000 a 6513/10000000, jejichž součet činí podíl o velikosti 43513/10000000 na **pozemku parc.č. 2301/10**
 - b) podíl o velikosti 712/1000000 na pozemku **parc.č. 2301/7**,
 - c) podíl o velikosti 30875/100000000 na pozemku **parc.č. 2301/6**,
 - d) podíl o velikosti 133/2000000 na pozemku **parc.č. 2303/25**,
 - e) podíl o velikosti 353/1000000 na pozemku **parc.č. 152/30**,

a kupující 144 tyto podíly na předmětných pozemcích se všemi součástmi a vším příslušenstvím od prodávajícího za sjednanou kupní cenu kupuje do svého vlastnictví

146. Prodávající touto smlouvou prodává kupujícímu 145: chata 155
- a) podíly o velikosti 374/1000000 a 6513/10000000, jejichž součet činí podíl o velikosti 43913/10000000 na **pozemku parc.č. 2301/10**
 - b) podíl o velikosti 712/1000000 na pozemku **parc.č. 2301/7**,
 - c) podíl o velikosti 30875/100000000 na pozemku **parc.č. 2301/6**,
 - d) podíl o velikosti 133/2000000 na pozemku **parc.č. 2303/25**,
 - e) podíl o velikosti 353/1000000 na pozemku **parc.č. 152/30**,

a kupující 145 tyto podíly na předmětných pozemcích se všemi součástmi a vším příslušenstvím od prodávajícího za sjednanou kupní cenu kupuje do svého vlastnictví

147. Prodávající touto smlouvou prodává kupujícímu 146: chata 156
- a) podíly o velikosti 366/1000000 a 6513/10000000, jejichž součet činí podíl o velikosti 43113/10000000 na **pozemku parc.č. 2301/10**
 - b) podíl o velikosti 712/1000000 na pozemku **parc.č. 2301/7**,
 - c) podíl o velikosti 30875/100000000 na pozemku **parc.č. 2301/6**,
 - d) podíl o velikosti 133/2000000 na pozemku **parc.č. 2303/25**,
 - e) podíl o velikosti 353/1000000 na pozemku **parc.č. 152/30**,

a kupující 146 tyto podíly na předmětných pozemcích se všemi součástmi a vším příslušenstvím od prodávajícího za sjednanou kupní cenu kupuje do svého vlastnictví

148. Prodávající touto smlouvou prodává kupujícímu 147: chata 157
- a) podíly o velikosti 360/1000000 a 6513/10000000, jejichž součet činí podíl o velikosti 42513/10000000 na **pozemku parc.č. 2301/10**
 - b) podíl o velikosti 712/1000000 na pozemku **parc.č. 2301/7**,
 - c) podíl o velikosti 30875/100000000 na pozemku **parc.č. 2301/6**,
 - d) podíl o velikosti 133/2000000 na pozemku **parc.č. 2303/25**,
 - e) podíl o velikosti 353/1000000 na pozemku **parc.č. 152/30**,

a kupující 147 tyto podíly na předmětných pozemcích se všemi součástmi a vším příslušenstvím od prodávajícího za sjednanou kupní cenu kupuje do svého vlastnictví

149. Prodávající touto smlouvou prodává kupujícímu 148: chata 158
- podíly o velikosti 336/100000 a 6513/10000000, jejichž součet činí podíl o velikosti 40113/10000000 na **pozemku parc.č. 2301/10**
 - podíl o velikosti 712/1000000 na pozemku **parc.č. 2301/7,**
 - podíl o velikosti 30875/100000000 na pozemku **parc.č. 2301/6,**
 - podíl o velikosti 133/2000000 na pozemku **parc.č. 2303/25,**
 - podíl o velikosti 353/1000000 na pozemku **parc.č. 152/30,**

a kupující 148 tyto podíly na předmětných pozemcích se všemi součástmi a vším příslušenstvím od prodávajícího za sjednanou kupní cenu kupuje do svého vlastnictví

150. Prodávající touto smlouvou prodává kupujícímu 149: chata 159
- podíly o velikosti 382/100000 a 6513/10000000, jejichž součet činí podíl o velikosti 44713/10000000 na **pozemku parc.č. 2301/10**
 - podíl o velikosti 712/1000000 na pozemku **parc.č. 2301/7,**
 - podíl o velikosti 30875/100000000 na pozemku **parc.č. 2301/6,**
 - podíl o velikosti 133/2000000 na pozemku **parc.č. 2303/25,**
 - podíl o velikosti 353/1000000 na pozemku **parc.č. 152/30,**

a kupující 149 tyto podíly na předmětných pozemcích se všemi součástmi a vším příslušenstvím od prodávajícího za sjednanou kupní cenu kupuje do svého vlastnictví

151. Prodávající touto smlouvou prodává kupujícímu 150: chata 160
- podíly o velikosti 658/100000 a 6513/10000000, jejichž součet činí podíl o velikosti 72313/10000000 na **pozemku parc.č. 2301/10**
 - podíl o velikosti 712/1000000 na pozemku **parc.č. 2301/7,**
 - podíl o velikosti 30875/100000000 na pozemku **parc.č. 2301/6,**
 - podíl o velikosti 133/2000000 na pozemku **parc.č. 2303/25,**
 - podíl o velikosti 353/1000000 na pozemku **parc.č. 152/30,**

a kupující 150 tyto podíly na předmětných pozemcích se všemi součástmi a vším příslušenstvím od prodávajícího za sjednanou kupní cenu kupuje do svého vlastnictví

152. Prodávající touto smlouvou prodává kupujícímu 151: chata 161
- podíly o velikosti 471/100000 a 6513/10000000, jejichž součet činí podíl o velikosti 53613/10000000 na **pozemku parc.č. 2301/10**
 - podíl o velikosti 712/1000000 na pozemku **parc.č. 2301/7,**
 - podíl o velikosti 30875/100000000 na pozemku **parc.č. 2301/6,**
 - podíl o velikosti 133/2000000 na pozemku **parc.č. 2303/25,**
 - podíl o velikosti 353/1000000 na pozemku **parc.č. 152/30,**

a kupující 151 tyto podíly na předmětných pozemcích se všemi součástmi a vším příslušenstvím od prodávajícího za sjednanou kupní cenu kupuje do svého vlastnictví

153. Prodávající touto smlouvou prodává kupujícímu 152: chata 162
- podíly o velikosti 436/100000 a 6513/10000000, jejichž součet činí podíl o velikosti 50113/10000000 na **pozemku parc.č. 2301/10**
 - podíl o velikosti 712/1000000 na pozemku **parc.č. 2301/7,**
 - podíl o velikosti 30875/100000000 na pozemku **parc.č. 2301/6,**
 - podíl o velikosti 133/2000000 na pozemku **parc.č. 2303/25,**
 - podíl o velikosti 353/1000000 na pozemku **parc.č. 152/30,**

a kupující 152 tyto podíly na předmětných pozemcích se všemi součástmi a vším příslušenstvím od prodávajícího za sjednanou kupní cenu kupuje do svého vlastnictví

154. Prodávající touto smlouvou prodává kupujícímu 153: chata 163
- podíly o velikosti 474/100000 a 6513/10000000, jejichž součet činí podíl o velikosti 53913/10000000 na **pozemku parc.č. 2301/10**
 - podíl o velikosti 712/1000000 na pozemku **parc.č. 2301/7,**
 - podíl o velikosti 30875/100000000 na pozemku **parc.č. 2301/6,**
 - podíl o velikosti 133/2000000 na pozemku **parc.č. 2303/25,**
 - podíl o velikosti 353/1000000 na pozemku **parc.č. 152/30,**

a kupující 153 tyto podíly na předmětných pozemcích se všemi součástmi a vším příslušenstvím od prodávajícího za sjednanou kupní cenu kupuje do svého vlastnictví

155. Prodávající touto smlouvou prodává kupujícímu 154: chata 164

- a) podíly o velikosti 439/100000 a 6513/10000000, jejichž součet činí podíl o velikosti 50413/10000000 na **pozemku parc.č. 2301/10**
- b) podíl o velikosti 712/1000000 na pozemku **parc.č. 2301/7**,
- c) podíl o velikosti 30875/100000000 na pozemku **parc.č. 2301/6**,
- d) podíl o velikosti 133/2000000 na pozemku **parc.č. 2303/25**,
- e) podíl o velikosti 353/1000000 na pozemku **parc.č. 152/30**,
- a kupující 154 tyto podíly na předmětných pozemcích se všemi součástmi a vším příslušenstvím od prodávajícího za sjednanou kupní cenu kupuje do svého vlastnictví
156. Prodávající touto smlouvou prodává kupujícímu 155: chata 165
- a) podíly o velikosti 307/100000 a 6513/10000000, jejichž součet činí podíl o velikosti 37213/10000000 na **pozemku parc.č. 2301/10**
- b) podíl o velikosti 712/1000000 na pozemku **parc.č. 2301/7**,
- c) podíl o velikosti 30875/100000000 na pozemku **parc.č. 2301/6**,
- d) podíl o velikosti 133/2000000 na pozemku **parc.č. 2303/25**,
- e) podíl o velikosti 353/1000000 na pozemku **parc.č. 152/30**,
- a kupující 155 tyto podíly na předmětných pozemcích se všemi součástmi a vším příslušenstvím od prodávajícího za sjednanou kupní cenu kupuje do svého vlastnictví
157. Prodávající touto smlouvou prodává kupujícímu 156: chata 166
- a) podíly o velikosti 339/100000 a 6513/10000000, jejichž součet činí podíl o velikosti 40413/10000000 na **pozemku parc.č. 2301/10**
- b) podíl o velikosti 712/1000000 na pozemku **parc.č. 2301/7**,
- c) podíl o velikosti 30875/100000000 na pozemku **parc.č. 2301/6**,
- d) podíl o velikosti 133/2000000 na pozemku **parc.č. 2303/25**,
- e) podíl o velikosti 353/1000000 na pozemku **parc.č. 152/30**,
- a kupující 156 tyto podíly na předmětných pozemcích se všemi součástmi a vším příslušenstvím od prodávajícího za sjednanou kupní cenu kupuje do svého vlastnictví
158. Prodávající touto smlouvou prodává kupujícímu 157: chata 167,168
- a) podíly o velikosti 693/100000 a 13026/10000000, jejichž součet činí podíl o velikosti 82326/10000000 na **pozemku parc.č. 2301/10**
- b) podíl o velikosti 1424/1000000 na pozemku **parc.č. 2301/7**,
- c) podíl o velikosti 61750/100000000 na pozemku **parc.č. 2301/6**,
- d) podíl o velikosti 266/2000000 na pozemku **parc.č. 2303/25**,
- e) podíl o velikosti 706/1000000 na pozemku **parc.č. 152/30**,
- a kupující 157 tyto podíly na předmětných pozemcích se všemi součástmi a vším příslušenstvím od prodávajícího za sjednanou kupní cenu kupuje do svého vlastnictví
159. Prodávající touto smlouvou prodává kupujícímu 158: chata 169
- a) podíly o velikosti 344/100000 a 6513/10000000, jejichž součet činí podíl o velikosti 40913/10000000 na **pozemku parc.č. 2301/10**
- b) podíl o velikosti 712/1000000 na pozemku **parc.č. 2301/7**,
- c) podíl o velikosti 30875/100000000 na pozemku **parc.č. 2301/6**,
- d) podíl o velikosti 133/2000000 na pozemku **parc.č. 2303/25**,
- e) podíl o velikosti 353/1000000 na pozemku **parc.č. 152/30**,
- a kupující 158 tyto podíly na předmětných pozemcích se všemi součástmi a vším příslušenstvím od prodávajícího za sjednanou kupní cenu kupuje do svého vlastnictví
160. Prodávající touto smlouvou prodává kupujícímu 159: chata 170
- a) podíly o velikosti 367/100000 a 6513/10000000, jejichž součet činí podíl o velikosti 43213/10000000 na **pozemku parc.č. 2301/10**
- b) podíl o velikosti 712/1000000 na pozemku **parc.č. 2301/7**,
- c) podíly o velikosti 17032/100000 a 30875/100000000, jejichž součet činí podíl o velikosti 17062875/100000000 na pozemku **parc.č. 2301/6**,
- d) podíl o velikosti 133/2000000 na pozemku **parc.č. 2303/25**,
- e) podíl o velikosti 353/1000000 na pozemku **parc.č. 152/30**,
- a kupující 159 tyto podíly na předmětných pozemcích se všemi součástmi a vším příslušenstvím od prodávajícího za sjednanou kupní cenu kupuje do svého vlastnictví
161. Prodávající touto smlouvou prodává kupujícímu 160: chata 171
- a) podíly o velikosti 360/100000 a 6513/10000000, jejichž součet činí podíl o velikosti 42513/10000000 na **pozemku parc.č. 2301/10**

- b) podíly o velikosti 344/10000 a 712/1000000, jejichž součet činí podíl o velikosti 35112/1000000 na pozemku **parc.č. 2301/7**,
- c) podíl o velikosti 30875/10000000 na pozemku **parc.č. 2301/6**,
- d) podíl o velikosti 133/2000000 na pozemku **parc.č. 2303/25**,
- e) podíl o velikosti 353/1000000 na pozemku **parc.č. 152/30**,

a kupující 160 tyto podíly na předmětných pozemcích se všemi součástmi a vším příslušenstvím od prodávajícího za sjednanou kupní cenu kupuje do svého vlastnictví

162. Prodávající touto smlouvou prodává kupujícímu 161: chata 172

- a) podíly o velikosti 101/100000 a 6513/10000000, jejichž součet činí podíl o velikosti 16613/10000000 na pozemku **parc.č. 2301/10**
- b) podíl o velikosti 712/1000000 na pozemku **parc.č. 2301/7**,
- c) podíly o velikosti 10558/100000 a 30875/10000000, jejichž součet činí podíl o velikosti 10588875/10000000 na pozemku **parc.č. 2301/6**,
- d) podíl o velikosti 133/2000000 na pozemku **parc.č. 2303/25**,
- e) podíl o velikosti 353/1000000 na pozemku **parc.č. 152/30**,

a kupující 161 tyto podíly na předmětných pozemcích se všemi součástmi a vším příslušenstvím od prodávajícího za sjednanou kupní cenu kupuje do svého vlastnictví

163. Prodávající touto smlouvou prodává kupujícímu 162: chata 173

- a) podíly o velikosti 308/100000 a 6513/10000000, jejichž součet činí podíl o velikosti 37313/10000000 na pozemku **parc.č. 2301/10**
- b) podíl o velikosti 712/1000000 na pozemku **parc.č. 2301/7**,
- c) podíly o velikosti 1992/100000 a 30875/10000000, jejichž součet činí podíl o velikosti 2022875/10000000 na pozemku **parc.č. 2301/6**,
- d) podíl o velikosti 133/2000000 na pozemku **parc.č. 2303/25**,
- e) podíl o velikosti 353/1000000 na pozemku **parc.č. 152/30**,

a kupující 162 tyto podíly na předmětných pozemcích se všemi součástmi a vším příslušenstvím od prodávajícího za sjednanou kupní cenu kupuje do svého vlastnictví

164. Prodávající touto smlouvou prodává kupujícímu 163: chata 174

- a) podíly o velikosti 340/100000 a 6513/10000000, jejichž součet činí podíl o velikosti 40513/10000000 na pozemku **parc.č. 2301/10**
- b) podíl o velikosti 712/1000000 na pozemku **parc.č. 2301/7**,
- c) podíl o velikosti 30875/10000000 na pozemku **parc.č. 2301/6**,
- d) podíl o velikosti 133/2000000 na pozemku **parc.č. 2303/25**,
- e) podíl o velikosti 353/1000000 na pozemku **parc.č. 152/30**,

a kupující 163 tyto podíly na předmětných pozemcích se všemi součástmi a vším příslušenstvím od prodávajícího za sjednanou kupní cenu kupuje do svého vlastnictví

165. Prodávající touto smlouvou prodává kupujícímu 164: chata 175

- a) podíly o velikosti 324/100000 a 6513/10000000, jejichž součet činí podíl o velikosti 38913/10000000 na pozemku **parc.č. 2301/10**
- b) podíl o velikosti 712/1000000 na pozemku **parc.č. 2301/7**,
- c) podíl o velikosti 30875/10000000 na pozemku **parc.č. 2301/6**,
- d) podíl o velikosti 133/2000000 na pozemku **parc.č. 2303/25**,
- e) podíl o velikosti 353/1000000 na pozemku **parc.č. 152/30**,

a kupující 164 tyto podíly na předmětných pozemcích se všemi součástmi a vším příslušenstvím od prodávajícího za sjednanou kupní cenu kupuje do svého vlastnictví

166. Prodávající touto smlouvou prodává kupujícímu 155: chata 176

- a) podíly o velikosti 359/100000 a 6513/10000000, jejichž součet činí podíl o velikosti 42413/10000000 na pozemku **parc.č. 2301/10**
- b) podíl o velikosti 712/1000000 na pozemku **parc.č. 2301/7**,
- c) podíl o velikosti 30875/10000000 na pozemku **parc.č. 2301/6**,
- d) podíl o velikosti 133/2000000 na pozemku **parc.č. 2303/25**,
- e) podíl o velikosti 353/1000000 na pozemku **parc.č. 152/30**,

a kupující 155 tyto podíly na předmětných pozemcích se všemi součástmi a vším příslušenstvím od prodávajícího za sjednanou kupní cenu kupuje do svého vlastnictví

167. Prodávající touto smlouvou prodává kupujícímu 165: chata 177
- a) podíly o velikosti 354/100000 a 6513/10000000, jejichž součet činí podíl o velikosti 41913/10000000 na **pozemku parc.č. 2301/10**
 - b) podíl o velikosti 712/1000000 na pozemku **parc.č. 2301/7,**
 - c) podíl o velikosti 30875/100000000 na pozemku **parc.č. 2301/6,**
 - d) podíl o velikosti 133/2000000 na pozemku **parc.č. 2303/25,**
 - e) podíl o velikosti 353/1000000 na pozemku **parc.č. 152/30,**

a kupující 165 tyto podíly na předmětných pozemcích se všemi součástmi a vším příslušenstvím od prodávajícího za sjednanou kupní cenu kupuje do svého vlastnictví

168. Prodávající touto smlouvou prodává kupujícímu 166: chata 178
- a) podíly o velikosti 344/100000 a 6513/10000000, jejichž součet činí podíl o velikosti 40913/10000000 na **pozemku parc.č. 2301/10**
 - b) podíl o velikosti 712/1000000 na pozemku **parc.č. 2301/7,**
 - c) podíl o velikosti 30875/100000000 na pozemku **parc.č. 2301/6,**
 - d) podíl o velikosti 133/2000000 na pozemku **parc.č. 2303/25,**
 - e) podíl o velikosti 353/1000000 na pozemku **parc.č. 152/30,**

a kupující 166 tyto podíly na předmětných pozemcích se všemi součástmi a vším příslušenstvím od prodávajícího za sjednanou kupní cenu kupuje do svého vlastnictví

169. Prodávající touto smlouvou prodává kupujícímu 167: chata 179
- a) podíly o velikosti 405/100000 a 6513/10000000, jejichž součet činí podíl o velikosti 47013/10000000 na **pozemku parc.č. 2301/10**
 - b) podíl o velikosti 712/1000000 na pozemku **parc.č. 2301/7,**
 - c) podíl o velikosti 30875/100000000 na pozemku **parc.č. 2301/6,**
 - d) podíl o velikosti 133/2000000 na pozemku **parc.č. 2303/25,**
 - e) podíl o velikosti 353/1000000 na pozemku **parc.č. 152/30,**

a kupující 167 tyto podíly na předmětných pozemcích se všemi součástmi a vším příslušenstvím od prodávajícího za sjednanou kupní cenu kupuje do svého vlastnictví

170. Prodávající touto smlouvou prodává kupujícímu 168: chata 180
- a) podíly o velikosti 133/100000 a 6513/10000000, jejichž součet činí podíl o velikosti 19813/10000000 na **pozemku parc.č. 2301/10**
 - b) podíl o velikosti 712/1000000 na pozemku **parc.č. 2301/7,**
 - c) podíly o velikosti 12251/100000 a 30875/100000000, jejichž součet činí podíl o velikosti 12281875/100000000 na pozemku **parc.č. 2301/6,**
 - d) podíl o velikosti 133/2000000 na pozemku **parc.č. 2303/25,**
 - e) podíl o velikosti 353/1000000 na pozemku **parc.č. 152/30,**

a kupující 168 tyto podíly na předmětných pozemcích se všemi součástmi a vším příslušenstvím od prodávajícího za sjednanou kupní cenu kupuje do svého vlastnictví

171. Prodávající touto smlouvou prodává kupujícímu 169: chata 181
- a) podíly o velikosti 242/100000 a 6513/10000000, jejichž součet činí podíl o velikosti 30713/10000000 na **pozemku parc.č. 2301/10**
 - b) podíl o velikosti 712/1000000 na pozemku **parc.č. 2301/7,**
 - c) podíly o velikosti 8367/100000 a 30875/100000000, jejichž součet činí podíl o velikosti 8397875/100000000 na pozemku **parc.č. 2301/6,**
 - d) podíl o velikosti 133/2000000 na pozemku **parc.č. 2303/25,**
 - e) podíl o velikosti 353/1000000 na pozemku **parc.č. 152/30,**

a kupující 169 tyto podíly na předmětných pozemcích se všemi součástmi a vším příslušenstvím od prodávajícího za sjednanou kupní cenu kupuje do svého vlastnictví

172. Prodávající touto smlouvou prodává kupujícímu 170: chata 182
- a) podíly o velikosti 209/100000 a 6513/10000000, jejichž součet činí podíl o velikosti 27413/10000000 na **pozemku parc.č. 2301/10**
 - b) podíl o velikosti 712/1000000 na pozemku **parc.č. 2301/7,**
 - c) podíly o velikosti 5876/100000 a 30875/100000000, jejichž součet činí podíl o velikosti 5906875/100000000 na pozemku **parc.č. 2301/6,**
 - d) podíl o velikosti 133/2000000 na pozemku **parc.č. 2303/25,**

e) podíl o velikosti 353/1000000 na pozemku **parc.č. 152/30**,

a kupující 170 tyto podíly na předmětných pozemcích se všemi součástmi a vším příslušenstvím od prodávajícího za sjednanou kupní cenu kupuje do svého vlastnictví

173. Prodávající touto smlouvou prodává kupujícímu 171: chata 183

- a) podíly o velikosti 281/100000 a 6513/10000000, jejichž součet činí podíl o velikosti 34613/10000000 na **pozemku parc.č. 2301/10**
- b) podíl o velikosti 712/1000000 na pozemku **parc.č. 2301/7**,
- c) podíly o velikosti 4582/100000 a 30875/100000000, jejichž součet činí podíl o velikosti 4612875/10000000 na pozemku **parc.č. 2301/6**,
- d) podíl o velikosti 133/2000000 na pozemku **parc.č. 2303/25**,
- e) podíl o velikosti 353/1000000 na pozemku **parc.č. 152/30**,

a kupující 171 tyto podíly na předmětných pozemcích se všemi součástmi a vším příslušenstvím od prodávajícího za sjednanou kupní cenu kupuje do svého vlastnictví

174. Prodávající touto smlouvou prodává kupujícímu 172: chata 184

- a) podíly o velikosti 328/100000 a 6513/10000000, jejichž součet činí podíl o velikosti 39313/10000000 na **pozemku parc.č. 2301/10**
- b) podíl o velikosti 712/1000000 na pozemku **parc.č. 2301/7**,
- c) podíly o velikosti 2092/100000 a 30875/100000000, jejichž součet činí podíl o velikosti 2122875/10000000 na pozemku **parc.č. 2301/6**,
- d) podíl o velikosti 133/2000000 na pozemku **parc.č. 2303/25**,
- e) podíl o velikosti 353/1000000 na pozemku **parc.č. 152/30**,

a kupující 172 tyto podíly na předmětných pozemcích se všemi součástmi a vším příslušenstvím od prodávajícího za sjednanou kupní cenu kupuje do svého vlastnictví

175. Prodávající touto smlouvou prodává kupujícímu 173: chata 185

- a) podíly o velikosti 458/100000 a 6513/10000000, jejichž součet činí podíl o velikosti 52313/10000000 na **pozemku parc.č. 2301/10**
- b) podíly o velikosti 336/10000 a 712/1000000, jejichž součet činí podíl o velikosti 34312/1000000 na pozemku **parc.č. 2301/7**,
- c) podíl o velikosti 30875/100000000 na pozemku **parc.č. 2301/6**,
- d) podíl o velikosti 133/2000000 na pozemku **parc.č. 2303/25**,
- e) podíl o velikosti 353/1000000 na pozemku **parc.č. 152/30**,

a kupující 173 tyto podíly na předmětných pozemcích se všemi součástmi a vším příslušenstvím od prodávajícího za sjednanou kupní cenu kupuje do svého vlastnictví

176. Prodávající touto smlouvou prodává kupujícímu 174: chata 186

- a) podíly o velikosti 1037/100000 a 6513/10000000, jejichž součet činí podíl o velikosti 110213/10000000 na **pozemku parc.č. 2301/10**
- b) podíly o velikosti 528/10000 a 712/1000000, jejichž součet činí podíl o velikosti 53512/1000000 na pozemku **parc.č. 2301/7**,
- c) podíl o velikosti 30875/100000000 na pozemku **parc.č. 2301/6**,
- d) podíl o velikosti 133/2000000 na pozemku **parc.č. 2303/25**,
- e) podíl o velikosti 353/1000000 na pozemku **parc.č. 152/30**,

a kupující 174 tyto podíly na předmětných pozemcích se všemi součástmi a vším příslušenstvím od prodávajícího za sjednanou kupní cenu kupuje do svého vlastnictví

177. Prodávající touto smlouvou prodává kupujícímu 175: chata 187

- a) podíly o velikosti 911/100000 a 6513/10000000, jejichž součet činí podíl o velikosti 97613/10000000 na **pozemku parc.č. 2301/10**
- b) podíly o velikosti 376/10000 a 712/1000000, jejichž součet činí podíl o velikosti 38312/1000000 na pozemku **parc.č. 2301/7**,
- c) podíl o velikosti 30875/100000000 na pozemku **parc.č. 2301/6**,
- d) podíl o velikosti 133/2000000 na pozemku **parc.č. 2303/25**,
- e) podíl o velikosti 353/1000000 na pozemku **parc.č. 152/30**,

a kupující 175 tyto podíly na předmětných pozemcích se všemi součástmi a vším příslušenstvím od prodávajícího za sjednanou kupní cenu kupuje do svého vlastnictví

178. Prodávající touto smlouvou prodává kupujícímu 176: chata 188

- a) podíly o velikosti 681/100000 a 6513/10000000, jejichž součet činí podíl o velikosti 74613/10000000 na **pozemku parc.č. 2301/10**

- b) podíly o velikosti 264/10000 a 712/1000000, jejichž součet činí podíl o velikosti 27112/1000000 na pozemku **parc.č. 2301/7**,
- c) podíl o velikosti 30875/100000000 na pozemku **parc.č. 2301/6**,
- d) podíl o velikosti 133/2000000 na pozemku **parc.č. 2303/25**,
- e) podíl o velikosti 353/1000000 na pozemku **parc.č. 152/30**,

a kupující 176 tyto podíly na předmětných pozemcích se všemi součástmi a vším příslušenstvím od prodávajícího za sjednanou kupní cenu kupuje do svého vlastnictví

179. Prodávající touto smlouvou prodává kupujícímu 177: chata 189

- a) podíly o velikosti 784/100000 a 6513/10000000, jejichž součet činí podíl o velikosti 84913/10000000 na **pozemku parc.č. 2301/10**
- b) podíly o velikosti 288/10000 a 712/1000000, jejichž součet činí podíl o velikosti 29512/1000000 na pozemku **parc.č. 2301/7**,
- c) podíl o velikosti 30875/100000000 na pozemku **parc.č. 2301/6**,
- d) podíl o velikosti 133/2000000 na pozemku **parc.č. 2303/25**,
- e) podíl o velikosti 353/1000000 na pozemku **parc.č. 152/30**,

a kupující 177 tyto podíly na předmětných pozemcích se všemi součástmi a vším příslušenstvím od prodávajícího za sjednanou kupní cenu kupuje do svého vlastnictví

180. Prodávající touto smlouvou prodává kupujícímu 178: chata 190

- a) podíly o velikosti 704/200000 a 6513/20000000, jejichž součet činí podíl o velikosti 76913/20000000 na **pozemku parc.č. 2301/10**
- b) podíly o velikosti 264/20000 a 712/2000000, jejichž součet činí podíl o velikosti 27112/2000000 na pozemku **parc.č. 2301/7**,
- c) podíl o velikosti 30875/200000000 na pozemku **parc.č. 2301/6**,
- d) podíl o velikosti 133/4000000 na pozemku **parc.č. 2303/25**,
- e) podíl o velikosti 353/2000000 na pozemku **parc.č. 152/30**,

a kupující 178 tyto podíly na předmětných pozemcích se všemi součástmi a vším příslušenstvím od prodávajícího za sjednanou kupní cenu kupuje do svého vlastnictví

181. Prodávající touto smlouvou prodává kupujícímu 179: chata 190

- f) podíly o velikosti 704/200000 a 6513/20000000, jejichž součet činí podíl o velikosti 76913/20000000 na **pozemku parc.č. 2301/10**
- g) podíly o velikosti 264/20000 a 712/2000000, jejichž součet činí podíl o velikosti 27112/2000000 na pozemku **parc.č. 2301/7**,
- h) podíl o velikosti 30875/200000000 na pozemku **parc.č. 2301/6**,
- i) podíl o velikosti 133/4000000 na pozemku **parc.č. 2303/25**,
- j) podíl o velikosti 353/2000000 na pozemku **parc.č. 152/30**,

a kupující 179 tyto podíly na předmětných pozemcích se všemi součástmi a vším příslušenstvím od prodávajícího za sjednanou kupní cenu kupuje do svého vlastnictví

182. Prodávající touto smlouvou prodává kupujícímu 180: chata 191

- a) podíly o velikosti 739/100000 a 6513/10000000, jejichž součet činí podíl o velikosti 80413/10000000 na **pozemku parc.č. 2301/10**
- b) podíly o velikosti 272/10000 a 712/1000000, jejichž součet činí podíl o velikosti 27912/1000000 na pozemku **parc.č. 2301/7**,
- c) podíl o velikosti 30875/100000000 na pozemku **parc.č. 2301/6**,
- d) podíl o velikosti 133/2000000 na pozemku **parc.č. 2303/25**,
- e) podíl o velikosti 353/1000000 na pozemku **parc.č. 152/30**,

a kupující 180 tyto podíly na předmětných pozemcích se všemi součástmi a vším příslušenstvím od prodávajícího za sjednanou kupní cenu kupuje do svého vlastnictví

183. Prodávající touto smlouvou prodává kupujícímu 181: chata 192

- a) podíly o velikosti 730/100000 a 6513/10000000, jejichž součet činí podíl o velikosti 79513/10000000 na **pozemku parc.č. 2301/10**
- b) podíly o velikosti 288/10000 a 712/1000000, jejichž součet činí podíl o velikosti 29512/1000000 na pozemku **parc.č. 2301/7**,
- c) podíl o velikosti 30875/100000000 na pozemku **parc.č. 2301/6**,
- d) podíl o velikosti 133/2000000 na pozemku **parc.č. 2303/25**,
- e) podíl o velikosti 353/1000000 na pozemku **parc.č. 152/30**,

a kupující 181 tyto podíly na předmětných pozemcích se všemi součástmi a vším příslušenstvím od prodávajícího za sjednanou kupní cenu kupuje do svého vlastnictví

184. Prodávající touto smlouvou prodává kupujícímu 182: chata 193
- podíly o velikosti 670/100000 a 6513/10000000, jejichž součet činí podíl o velikosti 73513/10000000 na pozemku **parc.č. 2301/10**
 - podíly o velikosti 360/10000 a 712/1000000, jejichž součet činí podíl o velikosti 36712/1000000 na pozemku **parc.č. 2301/7**,
 - podíl o velikosti 30875/10000000 na pozemku **parc.č. 2301/6**,
 - podíl o velikosti 133/2000000 na pozemku **parc.č. 2303/25**,
 - podíl o velikosti 353/1000000 na pozemku **parc.č. 152/30**,

a kupující 182 tyto podíly na předmětných pozemcích se všemi součástmi a vším příslušenstvím od prodávajícího za sjednanou kupní cenu kupuje do svého vlastnictví

185. Prodávající touto smlouvou prodává kupujícímu 183: chata 194
- podíly o velikosti 374/100000 a 6513/10000000, jejichž součet činí podíl o velikosti 43913/10000000 na pozemku **parc.č. 2301/10**
 - podíl o velikosti 712/1000000 na pozemku **parc.č. 2301/7**,
 - podíl o velikosti 30875/10000000 na pozemku **parc.č. 2301/6**,
 - podíl o velikosti 133/2000000 na pozemku **parc.č. 2303/25**,
 - podíl o velikosti 353/1000000 na pozemku **parc.č. 152/30**,

a kupující 183 tyto podíly na předmětných pozemcích se všemi součástmi a vším příslušenstvím od prodávajícího za sjednanou kupní cenu kupuje do svého vlastnictví

186. Prodávající touto smlouvou prodává kupujícímu 184: chata 195
- podíly o velikosti 380/100000 a 6513/10000000, jejichž součet činí podíl o velikosti 44513/10000000 na pozemku **parc.č. 2301/10**
 - podíl o velikosti 712/1000000 na pozemku **parc.č. 2301/7**,
 - podíl o velikosti 30875/10000000 na pozemku **parc.č. 2301/6**,
 - podíl o velikosti 133/2000000 na pozemku **parc.č. 2303/25**,
 - podíl o velikosti 353/1000000 na pozemku **parc.č. 152/30**,

a kupující 184 tyto podíly na předmětných pozemcích se všemi součástmi a vším příslušenstvím od prodávajícího za sjednanou kupní cenu kupuje do svého vlastnictví

187. Prodávající touto smlouvou prodává kupujícímu 185: chata 196
- podíly o velikosti 469/100000 a 6513/10000000, jejichž součet činí podíl o velikosti 53413/10000000 na pozemku **parc.č. 2301/10**
 - podíl o velikosti 712/1000000 na pozemku **parc.č. 2301/7**,
 - podíl o velikosti 30875/10000000 na pozemku **parc.č. 2301/6**,
 - podíl o velikosti 133/2000000 na pozemku **parc.č. 2303/25**,
 - podíl o velikosti 353/1000000 na pozemku **parc.č. 152/30**,

a kupující 185 tyto podíly na předmětných pozemcích se všemi součástmi a vším příslušenstvím od prodávajícího za sjednanou kupní cenu kupuje do svého vlastnictví

188. Prodávající touto smlouvou prodává kupujícímu 186: chata 197
- podíly o velikosti 656/100000 a 6513/10000000, jejichž součet činí podíl o velikosti 72113/10000000 na pozemku **parc.č. 2301/10**
 - podíl o velikosti 712/1000000 na pozemku **parc.č. 2301/7**,
 - podíly o velikosti 199/100000 a 30875/10000000, jejichž součet činí podíl o velikosti 229875/10000000 na pozemku **parc.č. 2301/6**,
 - podíl o velikosti 133/2000000 na pozemku **parc.č. 2303/25**,
 - podíl o velikosti 353/1000000 na pozemku **parc.č. 152/30**,

a kupující 186 tyto podíly na předmětných pozemcích se všemi součástmi a vším příslušenstvím od prodávajícího za sjednanou kupní cenu kupuje do svého vlastnictví

189. Prodávající touto smlouvou prodává kupujícímu 187: chata 198
- podíly o velikosti 454/100000 a 6513/10000000, jejichž součet činí podíl o velikosti 51913/10000000 na pozemku **parc.č. 2301/10**
 - podíl o velikosti 712/1000000 na pozemku **parc.č. 2301/7**,
 - podíl o velikosti 30875/10000000 na pozemku **parc.č. 2301/6**,
 - podíly o velikosti 1217/10000 a 133/2000000, jejichž součet činí podíl o velikosti 1217665/10000000 na pozemku **parc.č. 2303/25**,
 - podíl o velikosti 353/1000000 na pozemku **parc.č. 152/30**,

a kupující 187 tyto podíly na předmětných pozemcích se všemi součástmi a vším příslušenstvím od prodávajícího za sjednanou kupní cenu kupuje do svého vlastnictví

190. Prodávající touto smlouvou prodává kupujícímu 188: chata 199

- a) podíly o velikosti 46/100000 a 6513/10000000, jejichž součet činí podíl o velikosti 11113/10000000 na pozemku **parc.č. 2301/10**
- b) podíl o velikosti 712/1000000 na pozemku **parc.č. 2301/7,**
- c) podíl o velikosti 30875/100000000 na pozemku **parc.č. 2301/6,**
- d) podíly o velikosti 6510/10000 a 133/2000000, jejichž součet činí podíl o velikosti 6510665/10000000 na pozemku **parc.č. 2303/25,**
- e) podíl o velikosti 353/1000000 na pozemku **parc.č. 152/30,**

a kupující 188 tyto podíly na předmětných pozemcích se všemi součástmi a vším příslušenstvím od prodávajícího za sjednanou kupní cenu kupuje do svého vlastnictví

191. Prodávající touto smlouvou prodává kupujícímu 189: chata 200

- a) podíly o velikosti 457/100000 a 6513/10000000, jejichž součet činí podíl o velikosti 52213/10000000 na pozemku **parc.č. 2301/10**
- b) podíl o velikosti 712/1000000 na pozemku **parc.č. 2301/7,**
- c) podíl o velikosti 30875/100000000 na pozemku **parc.č. 2301/6,**
- d) podíl o velikosti 133/2000000 na pozemku **parc.č. 2303/25,**
- e) podíl o velikosti 353/1000000 na pozemku **parc.č. 152/30,**

a kupující 189 tyto podíly na předmětných pozemcích se všemi součástmi a vším příslušenstvím od prodávajícího za sjednanou kupní cenu kupuje do svého vlastnictví

Článek IV. Kupní cena

1. Kupní cena předmětných pozemků činí **12.177.652,- Kč** a byla stanovena dohodou.
2. Smluvní strany se dále dohodly, že kupující uhradí prodávajícímu náklady na vypracování Geometrických plánů ve výši 176.600,-Kč. Každý kupující uhradí podíl o velikosti 1/200 na těchto nákladech, tj. částku **883,-Kč** (dále také jen „související náklady“).
3. V souladu s nabytím spoluvlastnických podílů k předmětným pozemkům kupujícími způsobem uvedeným v článku III. této smlouvy, zavazují se kupující zaplatit kupní cenu následovně:
 - a) **kupující 1** zaplatí prodávajícímu část kupní ceny ve výši **102.796,- Kč** a podíl na souvisejících nákladech ve výši **883,-Kč**, tj. celkem uhradí částku **103.679,-Kč**
 - b) **kupující 2** zaplatí prodávajícímu část kupní ceny ve výši **191.216,- Kč** a podíl na souvisejících nákladech ve výši **883,-Kč**, tj. celkem uhradí částku **192.099,-Kč**
 - c) **kupující 3** zaplatí prodávajícímu část kupní ceny ve výši **125.536,- Kč** a podíl na souvisejících nákladech ve výši **883,-Kč**, tj. celkem uhradí částku **126.419,-Kč**
 - d) **kupující 4** zaplatí prodávajícímu část kupní ceny ve výši **68.556,- Kč** a podíl na souvisejících nákladech ve výši **883,-Kč**, tj. celkem uhradí částku **69.439,-Kč**
 - e) **kupující 5** zaplatí prodávajícímu část kupní ceny ve výši **58.256,- Kč** a podíl na souvisejících nákladech ve výši **883,-Kč**, tj. celkem uhradí částku **59.139,-Kč**
 - f) **kupující 6** zaplatí prodávajícímu část kupní ceny ve výši **42.596,- Kč** a podíl na souvisejících nákladech ve výši **883,-Kč**, tj. celkem uhradí částku **43.479,-Kč**
 - g) **kupující 7** zaplatí prodávajícímu část kupní ceny ve výši **20.208,- Kč** a podíl na souvisejících nákladech ve výši **442,-Kč**, tj. celkem uhradí částku **20.650,-Kč**
 - h) **kupující 8** zaplatí prodávajícímu část kupní ceny ve výši **20.208,- Kč** a podíl na souvisejících nákladech ve výši **441,-Kč**, tj. celkem uhradí částku **20.649,-Kč**
 - i) **kupující 9** zaplatí prodávajícímu část kupní ceny ve výši **41.676,- Kč** a podíl na souvisejících nákladech ve výši **883,-Kč**, tj. celkem uhradí částku **42.559,-Kč**
 - j) **kupující 10** zaplatí prodávajícímu část kupní ceny ve výši **45.276,- Kč** a podíl na souvisejících nákladech ve výši **883,-Kč**, tj. celkem uhradí částku **46.159,-Kč**
 - k) **kupující 11** zaplatí prodávajícímu část kupní ceny ve výši **116.512,- Kč** a podíl na souvisejících nákladech ve výši **883,-Kč**, tj. celkem uhradí částku **117.395,-Kč**
 - l) **kupující 12** zaplatí prodávajícímu část kupní ceny ve výši **91.780,- Kč** a podíl na souvisejících nákladech ve výši **883,-Kč**, tj. celkem uhradí částku **92.663,-Kč**
 - m) **kupující 13** zaplatí prodávajícímu část kupní ceny ve výši **100.052,- Kč** a podíl na souvisejících nákladech ve výši **883,-Kč**, tj. celkem uhradí částku **100.935,-Kč**
 - n) **kupující 14** zaplatí prodávajícímu část kupní ceny ve výši **136.400,- Kč** a podíl na souvisejících nákladech ve výši **883,-Kč**, tj. celkem uhradí částku **137.283,-Kč**
 - o) **kupující 15** zaplatí prodávajícímu část kupní ceny ve výši **46.576,- Kč** a podíl na souvisejících nákladech ve výši **883,-Kč**, tj. celkem uhradí částku **47.459,-Kč**
 - p) **kupující 16** zaplatí prodávajícímu část kupní ceny ve výši **42.536,- Kč** a podíl na souvisejících nákladech ve výši **883,-Kč**, tj. celkem uhradí částku **43.419,-Kč**

- q) **kupující 17** zaplatí prodávajícímu část kupní ceny ve výši **49.656,- Kč** a podíl na souvisejících nákladech ve výši **883,-Kč**, tj. celkem uhradí částku **50.539,-Kč**
- r) **kupující 18** zaplatí prodávajícímu část kupní ceny ve výši **44.556,- Kč** a podíl na souvisejících nákladech ve výši **883,-Kč**, tj. celkem uhradí částku **45.439,-Kč**
- s) **kupující 19** zaplatí prodávajícímu část kupní ceny ve výši **70.256,- Kč** a podíl na souvisejících nákladech ve výši **883,-Kč**, tj. celkem uhradí částku **71.139,-Kč**
- t) **kupující 20** zaplatí prodávajícímu část kupní ceny ve výši **63.616,- Kč** a podíl na souvisejících nákladech ve výši **883,-Kč**, tj. celkem uhradí částku **64.499,-Kč**
- u) **kupující 21** zaplatí prodávajícímu část kupní ceny ve výši **43.036,- Kč** a podíl na souvisejících nákladech ve výši **883,-Kč**, tj. celkem uhradí částku **43.919,-Kč**
- v) **kupující 22** zaplatí prodávajícímu část kupní ceny ve výši **43.036,- Kč** a podíl na souvisejících nákladech ve výši **883,-Kč**, tj. celkem uhradí částku **43.919,-Kč**
- w) **kupující 23** zaplatí prodávajícímu část kupní ceny ve výši **51.876,- Kč** a podíl na souvisejících nákladech ve výši **883,-Kč**, tj. celkem uhradí částku **52.759,-Kč**
- x) **kupující 24** zaplatí prodávajícímu část kupní ceny ve výši **93.432,- Kč** a podíl na souvisejících nákladech ve výši **1.766,-Kč**, tj. celkem uhradí částku **95.198,-Kč**
- y) **kupující 25** zaplatí prodávajícímu část kupní ceny ve výši **49.296,- Kč** a podíl na souvisejících nákladech ve výši **883,-Kč**, tj. celkem uhradí částku **50.179,-Kč**
- z) **kupující 26** zaplatí prodávajícímu část kupní ceny ve výši **104.668,- Kč** a podíl na souvisejících nákladech ve výši **883,-Kč**, tj. celkem uhradí částku **105.551,-Kč**
- aa) **kupující 27** zaplatí prodávajícímu část kupní ceny ve výši **73.596,- Kč** a podíl na souvisejících nákladech ve výši **883,-Kč**, tj. celkem uhradí částku **74.479,-Kč**
- bb) **kupující 28** zaplatí prodávajícímu část kupní ceny ve výši **102.448,- Kč** a podíl na souvisejících nákladech ve výši **883,-Kč**, tj. celkem uhradí částku **103.331,-Kč**
- cc) **kupující 29** zaplatí prodávajícímu část kupní ceny ve výši **114.224,- Kč** a podíl na souvisejících nákladech ve výši **883,-Kč**, tj. celkem uhradí částku **115.017,-Kč**
- dd) **kupující 30** zaplatí prodávajícímu část kupní ceny ve výši **45.196,- Kč** a podíl na souvisejících nákladech ve výši **883,-Kč**, tj. celkem uhradí částku **46.079,-Kč**
- ee) **kupující 31** zaplatí prodávajícímu část kupní ceny ve výši **52.676,- Kč** a podíl na souvisejících nákladech ve výši **883,-Kč**, tj. celkem uhradí částku **53.559,-Kč**
- ff) **kupující 32** zaplatí prodávajícímu část kupní ceny ve výši **97.352,- Kč** a podíl na souvisejících nákladech ve výši **1.766,-Kč**, tj. celkem uhradí částku **99.118,-Kč**
- gg) **kupující 33** zaplatí prodávajícímu část kupní ceny ve výši **73.912,- Kč** a podíl na souvisejících nákladech ve výši **1.766,-Kč**, tj. celkem uhradí částku **75.678,-Kč**
- hh) **kupující 34** zaplatí prodávajícímu část kupní ceny ve výši **68.676,- Kč** a podíl na souvisejících nákladech ve výši **883,-Kč**, tj. celkem uhradí částku **69.559,-Kč**
- ii) **kupující 35** zaplatí prodávajícímu část kupní ceny ve výši **59.096,- Kč** a podíl na souvisejících nákladech ve výši **883,-Kč**, tj. celkem uhradí částku **59.979,-Kč**
- jj) **kupující 36** zaplatí prodávajícímu část kupní ceny ve výši **86.332,- Kč** a podíl na souvisejících nákladech ve výši **1.766,-Kč**, tj. celkem uhradí částku **88.098,-Kč**
- kk) **kupující 37** zaplatí prodávajícímu část kupní ceny ve výši **46.776,- Kč** a podíl na souvisejících nákladech ve výši **883,-Kč**, tj. celkem uhradí částku **47.659,-Kč**
- ll) **kupující 38** zaplatí prodávajícímu část kupní ceny ve výši **51.776,- Kč** a podíl na souvisejících nákladech ve výši **883,-Kč**, tj. celkem uhradí částku **52.659,-Kč**
- mm) **kupující 39** zaplatí prodávajícímu část kupní ceny ve výši **48.216,- Kč** a podíl na souvisejících nákladech ve výši **883,-Kč**, tj. celkem uhradí částku **49.129,-Kč**
- nn) **kupující 40** zaplatí prodávajícímu část kupní ceny ve výši **43.056,- Kč** a podíl na souvisejících nákladech ve výši **883,-Kč**, tj. celkem uhradí částku **43.939,-Kč**
- oo) **kupující 41** zaplatí prodávajícímu část kupní ceny ve výši **107.568,- Kč** a podíl na souvisejících nákladech ve výši **883,-Kč**, tj. celkem uhradí částku **108.451,-Kč**
- pp) **kupující 42** zaplatí prodávajícímu část kupní ceny ve výši **100.484,- Kč** a podíl na souvisejících nákladech ve výši **883,-Kč**, tj. celkem uhradí částku **101.367,-Kč**
- qq) **kupující 43** zaplatí prodávajícímu část kupní ceny ve výši **103.624,- Kč** a podíl na souvisejících nákladech ve výši **883,-Kč**, tj. celkem uhradí částku **104.507,-Kč**
- rr) **kupující 44** zaplatí prodávajícímu část kupní ceny ve výši **91.948,- Kč** a podíl na souvisejících nákladech ve výši **883,-Kč**, tj. celkem uhradí částku **92.831,-Kč**
- ss) **kupující 45** zaplatí prodávajícímu část kupní ceny ve výši **104.648,- Kč** a podíl na souvisejících nákladech ve výši **883,-Kč**, tj. celkem uhradí částku **105.531,-Kč**
- tt) **kupující 46** zaplatí prodávajícímu část kupní ceny ve výši **43.376,- Kč** a podíl na souvisejících nákladech ve výši **883,-Kč**, tj. celkem uhradí částku **44.259,-Kč**
- uu) **kupující 47** zaplatí prodávajícímu část kupní ceny ve výši **51.456,- Kč** a podíl na souvisejících nákladech ve výši **883,-Kč**, tj. celkem uhradí částku **52.339,-Kč**
- vv) **kupující 48** zaplatí prodávajícímu část kupní ceny ve výši **49.376,- Kč** a podíl na souvisejících nákladech ve výši **883,-Kč**, tj. celkem uhradí částku **50.259,-Kč**
- ww) **kupující 49** zaplatí prodávajícímu část kupní ceny ve výši **47.956,- Kč** a podíl na souvisejících nákladech ve výši **883,-Kč**, tj. celkem uhradí částku **48.839,-Kč**
- xx) **kupující 50** zaplatí prodávajícímu část kupní ceny ve výši **73.752,- Kč** a podíl na souvisejících nákladech ve výši **1.766,-Kč**, tj. celkem uhradí částku **75.518,-Kč**
- yy) **kupující 51** zaplatí prodávajícímu část kupní ceny ve výši **59.036,- Kč** a podíl na souvisejících nákladech ve výši **883,-Kč**, tj. celkem uhradí částku **59.919,-Kč**

- zz) **kupující 52** zaplatí prodávajícímu část kupní ceny ve výši **89.752,- Kč** a podíl na souvisejících nákladech ve výši **1.766,-Kč**, tj. celkem uhradí částku **91.518,-Kč**
- aaa) **kupující 53** zaplatí prodávajícímu část kupní ceny ve výši **71.832,- Kč** a podíl na souvisejících nákladech ve výši **1.766,-Kč**, tj. celkem uhradí částku **73.598,-Kč**
- bbb) **kupující 54** zaplatí prodávajícímu část kupní ceny ve výši **42.696,- Kč** a podíl na souvisejících nákladech ve výši **883,-Kč**, tj. celkem uhradí částku **43.579,-Kč**
- ccc) **kupující 55** zaplatí prodávajícímu část kupní ceny ve výši **59.596,- Kč** a podíl na souvisejících nákladech ve výši **883,-Kč**, tj. celkem uhradí částku **60.479,-Kč**
- ddd) **kupující 56** zaplatí prodávajícímu část kupní ceny ve výši **86.212,- Kč** a podíl na souvisejících nákladech ve výši **1.766,-Kč**, tj. celkem uhradí částku **87.095,-Kč**
- eee) **kupující 57** zaplatí prodávajícímu část kupní ceny ve výši **96.072,- Kč** a podíl na souvisejících nákladech ve výši **883,-Kč**, tj. celkem uhradí částku **96.955,-Kč**
- fff) **kupující 58** zaplatí prodávajícímu část kupní ceny ve výši **72.796,- Kč** a podíl na souvisejících nákladech ve výši **883,-Kč**, tj. celkem uhradí částku **73.679,-Kč**
- ggg) **kupující 59** zaplatí prodávajícímu část kupní ceny ve výši **43.578,- Kč** a podíl na souvisejících nákladech ve výši **442,-Kč**, tj. celkem uhradí částku **44.020,-Kč**
- hhh) **kupující 60** zaplatí prodávajícímu část kupní ceny ve výši **43.578,- Kč** a podíl na souvisejících nákladech ve výši **441,-Kč**, tj. celkem uhradí částku **44.019,-Kč**
- iii) **kupující 61** zaplatí prodávajícímu část kupní ceny ve výši **44.216,- Kč** a podíl na souvisejících nákladech ve výši **883,-Kč**, tj. celkem uhradí částku **45.099,-Kč**
- jjj) **kupující 62** zaplatí prodávajícímu část kupní ceny ve výši **44.916,- Kč** a podíl na souvisejících nákladech ve výši **883,-Kč**, tj. celkem uhradí částku **45.799,-Kč**
- kkk) **kupující 63** zaplatí prodávajícímu část kupní ceny ve výši **50.386,- Kč** a podíl na souvisejících nákladech ve výši **883,-Kč**, tj. celkem uhradí částku **51.269,-Kč**
- lll) **kupující 64** zaplatí prodávajícímu část kupní ceny ve výši **50.386,- Kč** a podíl na souvisejících nákladech ve výši **883,-Kč**, tj. celkem uhradí částku **51.269,-Kč**
- mmm) **kupující 65** zaplatí prodávajícímu část kupní ceny ve výši **97.352,- Kč** a podíl na souvisejících nákladech ve výši **1.766,-Kč**, tj. celkem uhradí částku **99.118,-Kč**
- nnn) **kupující 66** zaplatí prodávajícímu část kupní ceny ve výši **69.216,- Kč** a podíl na souvisejících nákladech ve výši **883,-Kč**, tj. celkem uhradí částku **70.099,-Kč**
- ooo) **kupující 67** zaplatí prodávajícímu část kupní ceny ve výši **52.076,- Kč** a podíl na souvisejících nákladech ve výši **883,-Kč**, tj. celkem uhradí částku **52.959,-Kč**
- ppp) **kupující 68** zaplatí prodávajícímu část kupní ceny ve výši **105.932,- Kč** a podíl na souvisejících nákladech ve výši **1.766,-Kč**, tj. celkem uhradí částku **107.698,-Kč**
- qqq) **kupující 69** zaplatí prodávajícímu část kupní ceny ve výši **46.476,- Kč** a podíl na souvisejících nákladech ve výši **883,-Kč**, tj. celkem uhradí částku **47.359,-Kč**
- rrr) **kupující 70** zaplatí prodávajícímu část kupní ceny ve výši **49.996,- Kč** a podíl na souvisejících nákladech ve výši **883,-Kč**, tj. celkem uhradí částku **50.879,-Kč**
- sss) **kupující 71** zaplatí prodávajícímu část kupní ceny ve výši **55.996,- Kč** a podíl na souvisejících nákladech ve výši **883,-Kč**, tj. celkem uhradí částku **56.879,-Kč**
- ttt) **kupující 72** zaplatí prodávajícímu část kupní ceny ve výši **42.876,- Kč** a podíl na souvisejících nákladech ve výši **883,-Kč**, tj. celkem uhradí částku **43.759,-Kč**
- uuu) **kupující 73** zaplatí prodávajícímu část kupní ceny ve výši **43.576,- Kč** a podíl na souvisejících nákladech ve výši **883,-Kč**, tj. celkem uhradí částku **44.459,-Kč**
- vvv) **kupující 74** zaplatí prodávajícímu část kupní ceny ve výši **83.260,- Kč** a podíl na souvisejících nákladech ve výši **883,-Kč**, tj. celkem uhradí částku **84.143,-Kč**
- www) **kupující 75** zaplatí prodávajícímu část kupní ceny ve výši **85.576,- Kč** a podíl na souvisejících nákladech ve výši **883,-Kč**, tj. celkem uhradí částku **86.459,-Kč**
- xxx) **kupující 76** zaplatí prodávajícímu část kupní ceny ve výši **78.256,- Kč** a podíl na souvisejících nákladech ve výši **883,-Kč**, tj. celkem uhradí částku **79.139,-Kč**
- yyy) **kupující 77** zaplatí prodávajícímu část kupní ceny ve výši **63.800,- Kč** a podíl na souvisejících nákladech ve výši **883,-Kč**, tj. celkem uhradí částku **64.683,-Kč**
- zzz) **kupující 78** zaplatí prodávajícímu část kupní ceny ve výši **55.552,- Kč** a podíl na souvisejících nákladech ve výši **883,-Kč**, tj. celkem uhradí částku **56.435,-Kč**
- aaaa) **kupující 79** zaplatí prodávajícímu část kupní ceny ve výši **41.426,- Kč** a podíl na souvisejících nákladech ve výši **883,-Kč**, tj. celkem uhradí částku **42.309,-Kč**
- bbbb) **kupující 80** zaplatí prodávajícímu část kupní ceny ve výši **41.426,- Kč** a podíl na souvisejících nákladech ve výši **883,-Kč**, tj. celkem uhradí částku **42.309,-Kč**
- cccc) **kupující 81** zaplatí prodávajícímu část kupní ceny ve výši **49.196,- Kč** a podíl na souvisejících nákladech ve výši **883,-Kč**, tj. celkem uhradí částku **50.079,-Kč**
- dddd) **kupující 82** zaplatí prodávajícímu část kupní ceny ve výši **44.736,- Kč** a podíl na souvisejících nákladech ve výši **883,-Kč**, tj. celkem uhradí částku **45.619,-Kč**
- eeee) **kupující 83** zaplatí prodávajícímu část kupní ceny ve výši **88.092,- Kč** a podíl na souvisejících nákladech ve výši **1.766,-Kč**, tj. celkem uhradí částku **89.858,-Kč**
- ffff) **kupující 84** zaplatí prodávajícímu část kupní ceny ve výši **68.656,- Kč** a podíl na souvisejících nákladech ve výši **883,-Kč**, tj. celkem uhradí částku **69.539,-Kč**
- gggg) **kupující 85** zaplatí prodávajícímu část kupní ceny ve výši **50.476,- Kč** a podíl na souvisejících nákladech ve výši **883,-Kč**, tj. celkem uhradí částku **51.359,-Kč**
- hhhh) **kupující 86** zaplatí prodávajícímu část kupní ceny ve výši **63.356,- Kč** a podíl na souvisejících nákladech ve výši **883,-Kč**, tj. celkem uhradí částku **64.239,-Kč**

aaaaaaa) **kupující 156** zaplatí prodávajícímu část kupní ceny ve výši **49.796,- Kč** a podíl na souvisejících nákladech ve výši **883,-Kč**, tj. celkem uhradí částku **50.679,-Kč**
 bbbbbb) **kupující 157** zaplatí prodávajícímu část kupní ceny ve výši **93.372,- Kč** a podíl na souvisejících nákladech ve výši **1.766,-Kč**, tj. celkem uhradí částku **95.138,-Kč**
 cccccc) **kupující 158** zaplatí prodávajícímu část kupní ceny ve výši **52.656,- Kč** a podíl na souvisejících nákladech ve výši **883,-Kč**, tj. celkem uhradí částku **53.539,-Kč**
 dddddd) **kupující 159** zaplatí prodávajícímu část kupní ceny ve výši **82.756,- Kč** a podíl na souvisejících nákladech ve výši **883,-Kč**, tj. celkem uhradí částku **83.639,-Kč**
 eeeeeee) **kupující 160** zaplatí prodávajícímu část kupní ceny ve výši **54.104,- Kč** a podíl na souvisejících nákladech ve výši **883,-Kč**, tj. celkem uhradí částku **55.987,-Kč**
 fffffff) **kupující 161** zaplatí prodávajícímu část kupní ceny ve výši **38.896,- Kč** a podíl na souvisejících nákladech ve výši **883,-Kč**, tj. celkem uhradí částku **39.779,-Kč**
 ggggggg) **kupující 162** zaplatí prodávajícímu část kupní ceny ve výši **49.796,- Kč** a podíl na souvisejících nákladech ve výši **883,-Kč**, tj. celkem uhradí částku **50.679,-Kč**
 hhhhhh) **kupující 163** zaplatí prodávajícímu část kupní ceny ve výši **49.276,- Kč** a podíl na souvisejících nákladech ve výši **883,-Kč**, tj. celkem uhradí částku **50.159,-Kč**
 iiiiii) **kupující 164** zaplatí prodávajícímu část kupní ceny ve výši **48.536,- Kč** a podíl na souvisejících nákladech ve výši **883,-Kč**, tj. celkem uhradí částku **49.419,-Kč**
 jjjjjj) **kupující 155** zaplatí prodávajícímu část kupní ceny ve výši **54.936,- Kč** a podíl na souvisejících nákladech ve výši **883,-Kč**, tj. celkem uhradí částku **55.819,-Kč**
 kkkkkk) **kupující 165** zaplatí prodávajícímu část kupní ceny ve výši **50.716,- Kč** a podíl na souvisejících nákladech ve výši **883,-Kč**, tj. celkem uhradí částku **51.599,-Kč**
 llllll) **kupující 166** zaplatí prodávajícímu část kupní ceny ve výši **42.796,- Kč** a podíl na souvisejících nákladech ve výši **883,-Kč**, tj. celkem uhradí částku **43.679,-Kč**
 mmmmmm) **kupující 167** zaplatí prodávajícímu část kupní ceny ve výši **57.696,- Kč** a podíl na souvisejících nákladech ve výši **883,-Kč**, tj. celkem uhradí částku **58.579,-Kč**
 nnnnnn) **kupující 168** zaplatí prodávajícímu část kupní ceny ve výši **40.556,- Kč** a podíl na souvisejících nákladech ve výši **883,-Kč**, tj. celkem uhradí částku **41.439,-Kč**
 oooooo) **kupující 169** zaplatí prodávajícímu část kupní ceny ve výši **53.156,- Kč** a podíl na souvisejících nákladech ve výši **883,-Kč**, tj. celkem uhradí částku **54.039,-Kč**
 pppppp) **kupující 170** zaplatí prodávajícímu část kupní ceny ve výši **45.296,- Kč** a podíl na souvisejících nákladech ve výši **883,-Kč**, tj. celkem uhradí částku **46.179,-Kč**
 qqqqqq) **kupující 171** zaplatí prodávajícímu část kupní ceny ve výši **50.056,- Kč** a podíl na souvisejících nákladech ve výši **883,-Kč**, tj. celkem uhradí částku **50.939,-Kč**
 rrrrrr) **kupující 172** zaplatí prodávajícímu část kupní ceny ve výši **53.736,- Kč** a podíl na souvisejících nákladech ve výši **883,-Kč**, tj. celkem uhradí částku **54.619,-Kč**
 ssssss) **kupující 173** zaplatí prodávajícímu část kupní ceny ve výši **64.288,- Kč** a podíl na souvisejících nákladech ve výši **883,-Kč**, tj. celkem uhradí částku **65.171,-Kč**
 tttttt) **kupující 174** zaplatí prodávajícímu část kupní ceny ve výši **127.312,- Kč** a podíl na souvisejících nákladech ve výši **883,-Kč**, tj. celkem uhradí částku **128.195,-Kč**
 uuuuuu) **kupující 175** zaplatí prodávajícímu část kupní ceny ve výši **115.848,- Kč** a podíl na souvisejících nákladech ve výši **883,-Kč**, tj. celkem uhradí částku **116.731,-Kč**
 vvvvvv) **kupující 176** zaplatí prodávajícímu část kupní ceny ve výši **90.044,- Kč** a podíl na souvisejících nákladech ve výši **883,-Kč**, tj. celkem uhradí částku **90.927,-Kč**
 wwwwww) **kupující 177** zaplatí prodávajícímu část kupní ceny ve výši **97.192,- Kč** a podíl na souvisejících nákladech ve výši **883,-Kč**, tj. celkem uhradí částku **98.075,-Kč**
 xxxxxx) **kupující 178** zaplatí prodávajícímu část kupní ceny ve výši **45.202,- Kč** a podíl na souvisejících nákladech ve výši **442,-Kč**, tj. celkem uhradí částku **45.644,-Kč**
 yyyyyy) **kupující 179** zaplatí prodávajícímu část kupní ceny ve výši **45.202,- Kč** a podíl na souvisejících nákladech ve výši **441,-Kč**, tj. celkem uhradí částku **45.643,-Kč**
 zzzzzz) **kupující 180** zaplatí prodávajícímu část kupní ceny ve výši **93.120,- Kč** a podíl na souvisejících nákladech ve výši **883,-Kč**, tj. celkem uhradí částku **94.003,-Kč**
 aaaaaaa) **kupující 181** zaplatí prodávajícímu část kupní ceny ve výši **95.672,- Kč** a podíl na souvisejících nákladech ve výši **883,-Kč**, tj. celkem uhradí částku **96.555,-Kč**
 bbbbbb) **kupující 182** zaplatí prodávajícímu část kupní ceny ve výši **85.856,- Kč** a podíl na souvisejících nákladech ve výši **883,-Kč**, tj. celkem uhradí částku **86.739,-Kč**
 cccccc) **kupující 183** zaplatí prodávajícímu část kupní ceny ve výši **55.856,- Kč** a podíl na souvisejících nákladech ve výši **883,-Kč**, tj. celkem uhradí částku **56.739,-Kč**
 dddddd) **kupující 184** zaplatí prodávajícímu část kupní ceny ve výši **58.536,- Kč** a podíl na souvisejících nákladech ve výši **883,-Kč**, tj. celkem uhradí částku **59.419,-Kč**
 eeeeeee) **kupující 185** zaplatí prodávajícímu část kupní ceny ve výši **65.096,- Kč** a podíl na souvisejících nákladech ve výši **883,-Kč**, tj. celkem uhradí částku **65.979,-Kč**
 fffffff) **kupující 186** zaplatí prodávajícímu část kupní ceny ve výši **84.256,- Kč** a podíl na souvisejících nákladech ve výši **883,-Kč**, tj. celkem uhradí částku **85.139,-Kč**
 ggggggg) **kupující 187** zaplatí prodávajícímu část kupní ceny ve výši **77.336,- Kč** a podíl na souvisejících nákladech ve výši **883,-Kč**, tj. celkem uhradí částku **78.219,-Kč**
 hhhhhh) **kupující 188** zaplatí prodávajícímu část kupní ceny ve výši **91.296,- Kč** a podíl na souvisejících nákladech ve výši **883,-Kč**, tj. celkem uhradí částku **92.179,-Kč**
 iiiiii) **kupující 189** zaplatí prodávajícímu část kupní ceny ve výši **66.196,- Kč** a podíl na souvisejících nákladech ve výši **883,-Kč**, tj. celkem uhradí částku **67.079,-Kč**

4. Kupní ceny včetně nákladů na vypracování Geometrických plánů kupující zaplatili prodávajícímu bezhotovostním převodem na bankovní účet prodávajícího uvedený v článku I. této smlouvy pod variabilními symboly uvedenými tamtéž před podpisem této smlouvy.

Článek V. Vklad do katastru nemovitostí

1. Smluvní strany se dohodly, že návrh na vklad vlastnického práva ve prospěch kupujících do katastru nemovitostí podají společně bez zbytečného odkladu po uzavření této smlouvy.
2. Správní poplatek spojený s podáním návrhu na vklad do katastru nemovitostí se zavazují zaplatit kupující.

Článek VI. Omezení v užívání předmětu koupě

1. Kupující prohlašují, že byli podrobně informováni ve vztahu k předmětným pozemkům o platném územním plánu města Opavy. Kupující berou na vědomí, že do budoucna nelze garantovat stanovení funkční plochy zemědělské – zahrady (zahrádkovou osadu) na předmětných pozemcích. Kupující byli zejména informováni o skutečnostech uvedených v následujícím odstavci tohoto článku.
2. Část předmětných pozemků je dle platného územního plánu město Opavy zařazena do funkční plochy zahrádkových osad, přírodě blízká krajina, část do plochy ochranné veřejné zeleně, na části předmětných pozemků je vymezen územní systém ekologické stability a části předmětných pozemků se jedná o pozemky s funkcí lesa. Převážná část předmětných pozemků se nachází v záplavovém území včetně jeho aktivní zóny. Přesné vymezení těchto částí obsahuje zákres, který je nedílnou součástí této smlouvy.
3. Kupující dále prohlašují, že si jsou plně vědomi všech omezení vyplývajících ze skutečností uvedených v předcházejících odstavcích tohoto článku, zejména omezení ve vztahu k možnostem využití předmětných pozemků dle stavebního zákona (z. č. 183/2006 Sb.), vodního zákona (z. č. 254/2001 Sb.) a lesního zákona (z. č. 289/1995 Sb.) včetně omezení případného dělení předmětných pozemků.
4. Kupujícím jako dosavadním a dlouholetým uživatelům předmětných pozemků je detailně znám stavebnětechnický stav předmětných pozemků, včetně budov a inženýrských sítí na předmětných pozemcích se nacházejících, které jsou ve vlastnictví třetích osob. Kupující prohlašují, že byli prodávajícím seznámeni se skutečností, že některé stavby se mohou na předmětných pozemcích nacházet v rozporu s právními předpisy a že s tímto vědomím podíly na předmětných pozemcích kupují a nebudou vůči prodávajícímu v souvislosti s touto skutečností vznášet v budoucnu jakékoliv nároky.

Článek VII. Vzdání se práva na náhradu škody

1. Kupující byli prodávajícím podrobně seznámeni s úmyslem prodávajícího vydat nový územní plán města Opavy, který se bude vztahovat i na předmětné pozemky. Kupující v této souvislosti prohlašují, že se podle §2897 občanského zákoníku vůči prodávajícímu vzdávají práva na úhradu majetkové újmy, která by jim vznikla v důsledku případného zrušení určení části předmětných pozemků k zastavění (viz např. § 102 odst. 2 stavebního zákona).
2. Kupující se rovněž vzdávají vůči prodávajícímu práva na náhradu škody, která by jim v budoucnu mohla vzniknout na části předmětných pozemků, které se ke dni uzavření této smlouvy nacházejí v aktivní zóně záplavového území, v důsledku povodní nebo zásahů směřujících k omezení povodňových škod.
3. Smluvní strany se dohodly, že vzdání se práva dle předchozích odstavců tohoto článku bude zapsáno do katastru nemovitostí, a tudíž bude působit i proti pozdějším vlastníkům předmětných pozemků nebo jejich částí.

Článek VIII. Ostatní ustanovení

1. Prodávající prohlašuje, že na předmětných pozemcích neváznou žádné věcné ani obligační práva a závazky s výjimkou omezení dle čl. VI. této smlouvy.
2. Smluvní strany prohlašují, že jim nejsou známy žádné právní skutečnosti ani jiné okolnosti bránící převodu předmětných pozemků dle této smlouvy.
3. Kupující prohlašují, že se před uzavřením této smlouvy důkladně seznámili s faktickým i právním stavem předmětných pozemků a že je v tomto stavu přijímají do svého vlastnictví.
4. Smluvní strany se zavazují pro případ, že zápis vkladu vlastnického práva k předmětným pozemkům pro kupující podle této smlouvy bude katastrálním úřadem z jakýchkoliv důvodů zamítnut či nepovoleno, včetně případu, kdy řízení bude zastaveno (dále také jen „zamítavé rozhodnutí“), a že jiné řešení vzniklé situace nebude pro naplnění účelu této smlouvy vhodné či dostatečné, uzavřít kupní smlouvu o prodeji předmětných pozemků znovu s tím, že vyjma případných nutných úprav, vyplývajících ze zjištěných závad či legislativních změn, zůstane text nové kupní smlouvy nezměněn. Novou kupní smlouvu se smluvní strany zavazují uzavřít do tří měsíců ode dne, kdy kterákoli smluvní strana vyzve druhou smluvní stranu k jejímu uzavření, kteroužto výzvu je kterákoli smluvní strana oprávněna učinit do tří měsíců ode dne, kdy jí bude doručeno zamítavé rozhodnutí.

Článek IX. Daňové souvislosti

1. Daň z nabytí nemovitých věcí bude zaplácena podle příslušných obecně závazných právních předpisů.
2. Kupní cena je dle § 56 odst. 3 zákona č. 235/2004 Sb., o dani z přidané hodnoty (dále také jen „zákon o DPH“), od daně z přidané hodnoty osvobozena, neboť předmětné pozemky naplňují předpoklad osvobození

dle uvedeného ustanovení zákona o DPH. Kupující v této souvislosti čestně prohlašují, předmětné pozemky splňují podmínky pro osvobození dle § 56 odst. 3 zákona o DPH. Dle dohody s prodávajícím se kupující zavazují, že zaplatí prodávajícímu veškerou újmu, která prodávajícímu v důsledku nepravdivého či neúplného prohlášení kupujících vznikne. Datum uskutečnění osvobozeného plnění nastává ke dni přijetí úplaty.

Článek X. Závěrečná ustanovení

1. Záležitosti touto smlouvou neupravené se řídí občanským zákoníkem a dalšími příslušnými obecně závaznými právními předpisy.
2. Tato smlouva nabývá obligačněprávní účinnosti dnem jejího podpisu oběma smluvními stranami.
3. Tato smlouva nabývá věcněprávních účinků zápisem vkladu vlastnického práva do katastru nemovitostí.
4. Tuto smlouvu lze měnit či doplňovat pouze písemnou formou.
5. Tato smlouva je sepsána v 193 stejnopisech s platností originálu, z nichž prodávající obdrží tři vyhotovení smlouvy, jedno vyhotovení smlouvy obdrží kupující a jedno vyhotovení je určeno Katastrálnímu úřadu pro Moravskoslezský kraj, Katastrální pracoviště Opava, pro účely řízení o povolení vkladu vlastnického práva dle této smlouvy do katastru nemovitostí.
6. Smluvní strany se dohodly, že tato smlouva – ať už je povinně uveřejňovanou smlouvou dle zákona o registru smluv, či nikoli – bude uveřejněna v registru smluv, a to v celém rozsahu, neboť obsahuje-li informace či metadata, které se dle zákona o registru smluv obecně neuveřejňují nebo které mají či mohou být vyloučeny, smluvní strany výslovně souhlasí s tím, aby tato smlouva byla uveřejněna jako celek včetně takových informací a metadat (osobních údajů apod.). Uveřejnění této smlouvy v registru smluv zajistí bez zbytečného odkladu po jejím uzavření Statutární město Opava. Nezajistí-li však uveřejnění této smlouvy v registru smluv v souladu se zákonem Statutární město Opava nejpozději do 15 dnů od jejího uzavření, je uveřejnění povinná nejpozději do 30 dnů od uzavření této smlouvy v souladu se zákonem zajistit druhá smluvní strana. Strana uveřejňující smlouvu se zavazuje splnit podmínky pro to, aby správce registru smluv zaslal potvrzení o uveřejnění smlouvy také druhé smluvní straně.
7. Záměr prodávajícího prodat předmětné pozemky byl zveřejněn vyvěšením na úřední desce Magistrátu města Opavy v období od 2. 11. 2016 do 18. 11. 2016 pod pořadovým číslem 743/16.
8. Tato smlouva byla schválena Zastupitelstvem Statutárního města Opavy dne usnesením číslo

V Opavě dne

V dne

Za prodávajícího:

kupující:

Ing. Radim Křúpala
primátor

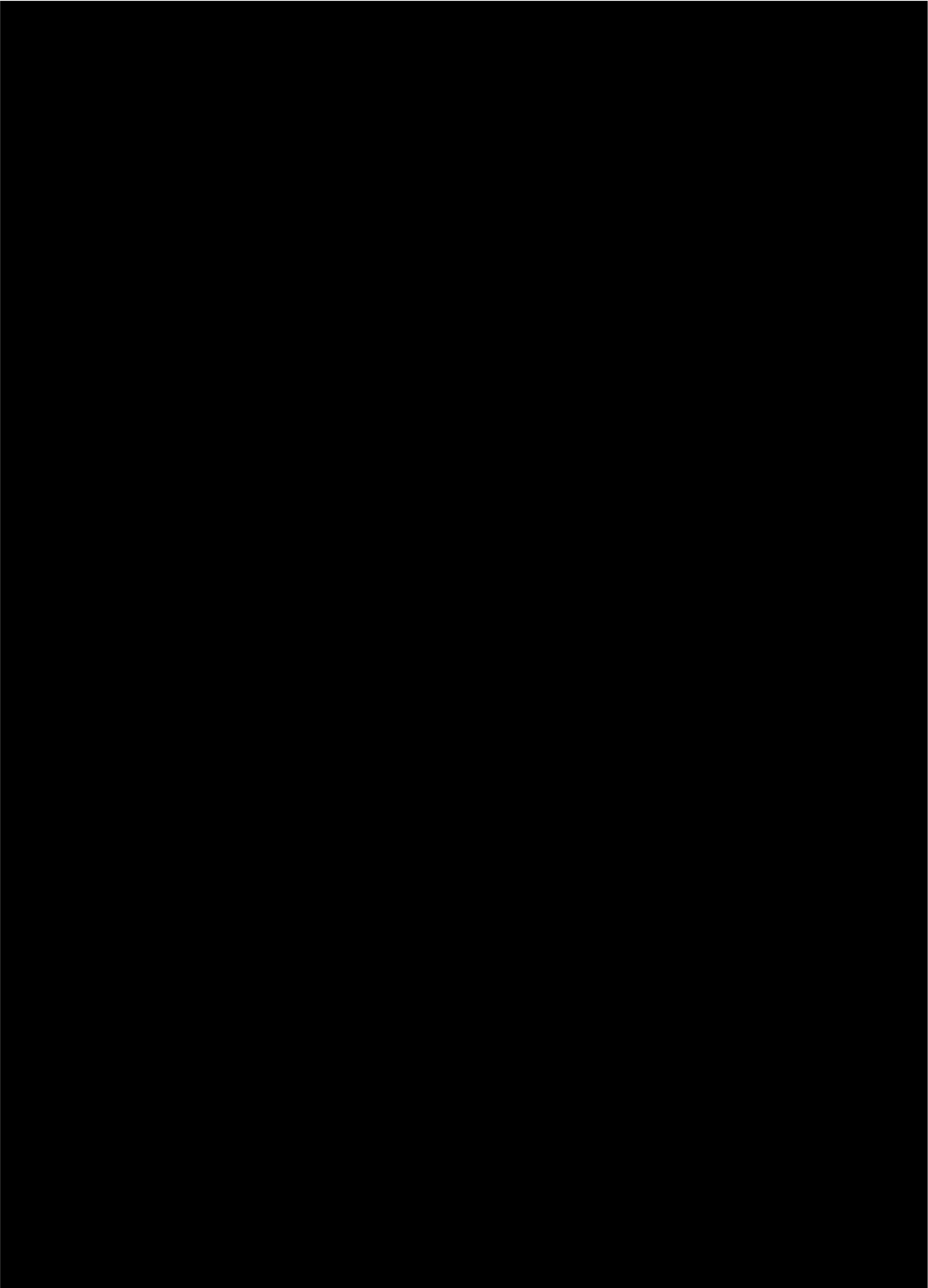

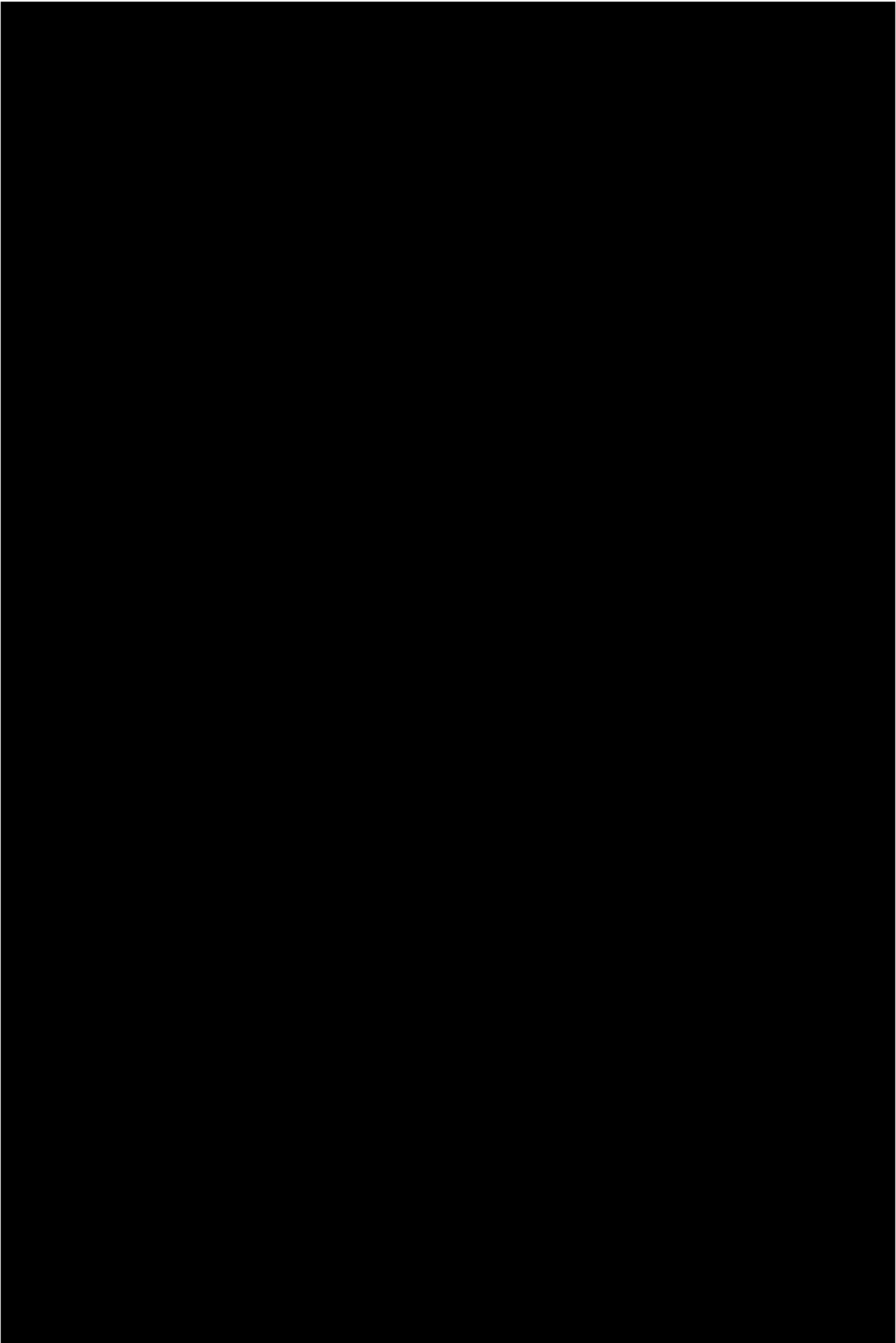

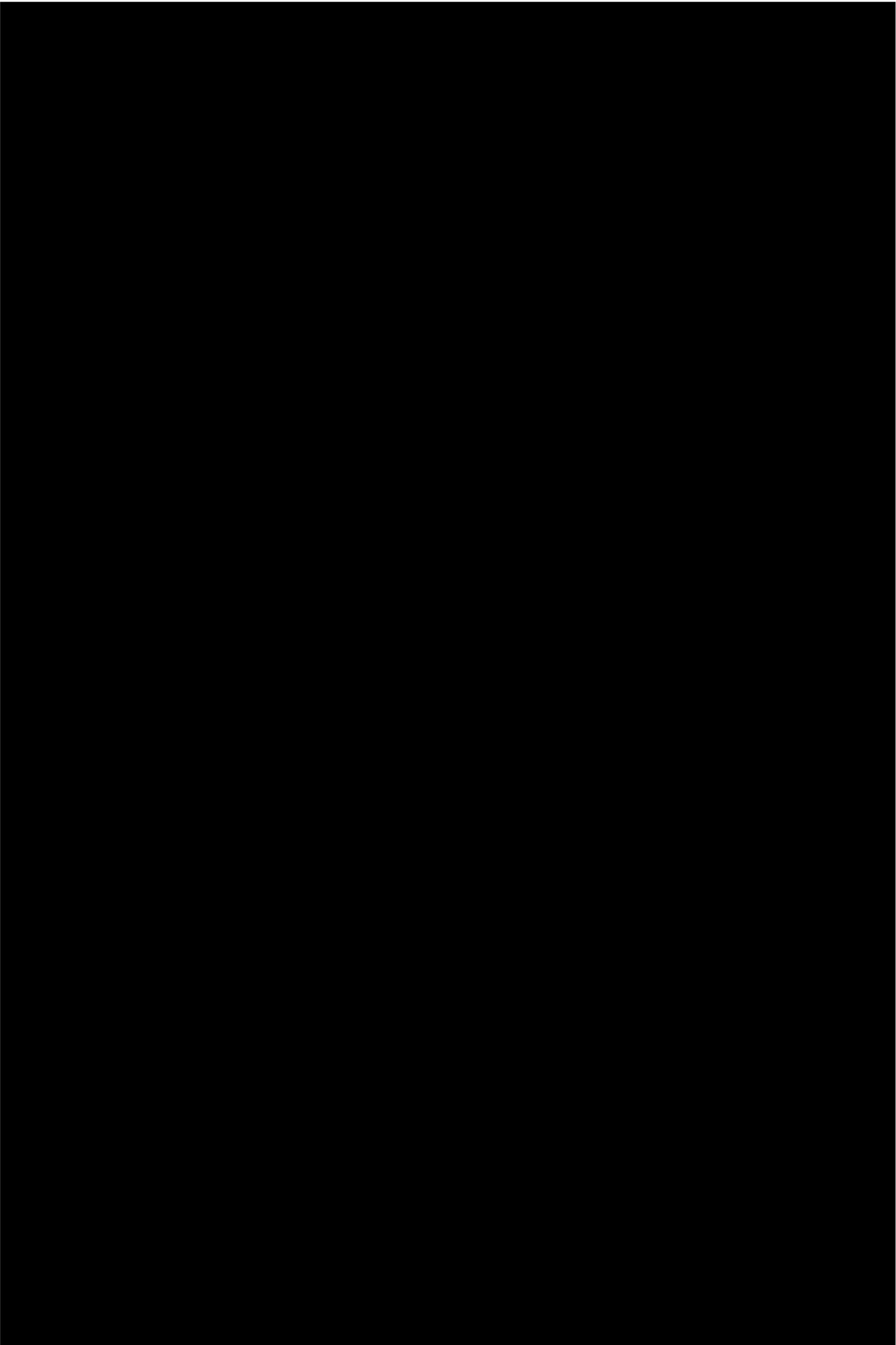

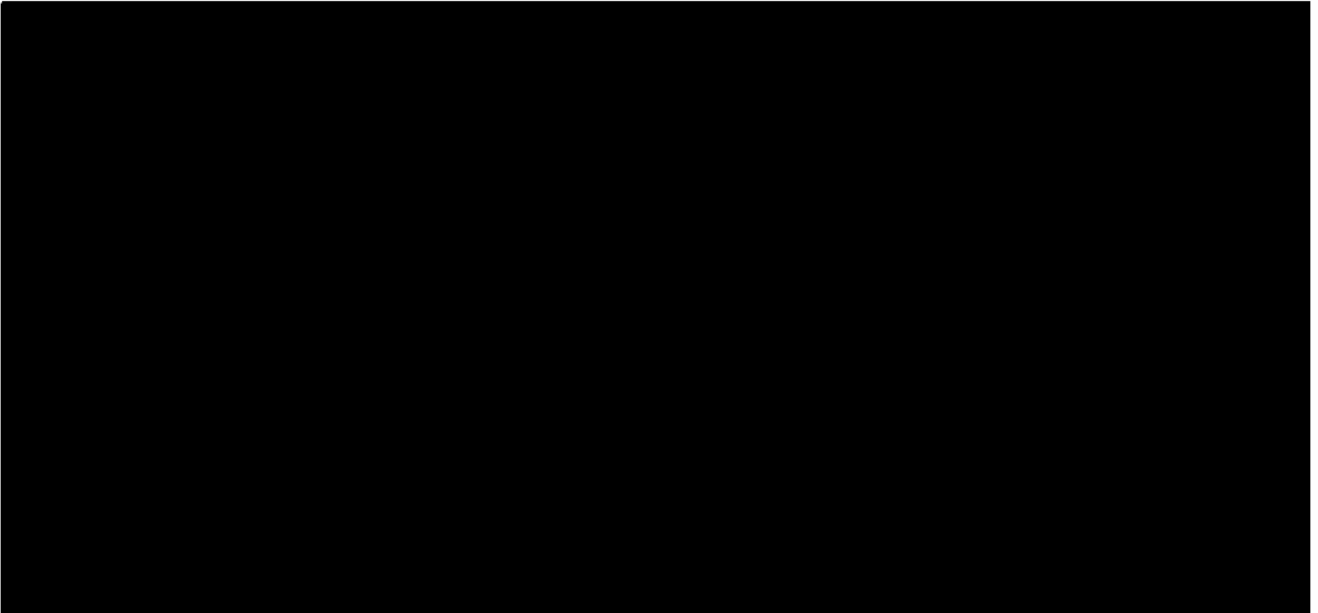

Výkaz údajů o bonitovaných půdně ekologických jednotkách (BPEJ) k parcelám nového stavu

Parcelní číslo podle		Kód BPEJ	Výměra		BPEJ na díly parcely	Parcelní číslo podle		Kód BPEJ	Výměra		BPEJ na díly parcely
katastru nemovitostí	zjednodušené evidence		ha	m ²		katastru nemovitostí	zjednodušené evidence		ha	m ²	
2301/3		55800	23	06 02	a b	2301/10		55800	6	50 87 91 37	c e f
			23	08					6	52 15	
2301/8		52112 55800		18 21 55 73		2301/11		55800		58 85	
						2301/12		55800		1 26	
2301/9		55800		1 34		2303/23		55800	3	50 10	
2303/3		55800		18 34							

GEOMETRICKÝ PLÁN pro <i>rozdělení pozemků a změnu hranic pozemků</i>	Geometrický plán ověřil úředně oprávněný zeměměřický inženýr:	Stejnopis ověřil úředně oprávněný zeměměřický inženýr:
	Jméno, příjmení: <i>Ing. Rudolf Ťaptůch</i>	Jméno, příjmení: <i>Ing. Rudolf Ťaptůch</i>
	Číslo položky seznamu úředně oprávněných zeměměřických inženýrů: <i>364/95</i>	Číslo položky seznamu úředně oprávněných zeměměřických inženýrů: <i>364/95</i>
	Dne: <i>28.7.2016</i> Číslo: <i>123/2016</i>	Dne: <i>- 8 -08- 2016</i> Číslo: <i>117/2016</i>
Náležitostmi a přesností odpovídá právním předpisům.	Tento stejnopis odpovídá geometrickému plánu v elektronické podobě uloženému v dokumentaci katastrálního úřadu.	Ověření stejnopisu geometrického plánu v listinné podobě.
Vyhotovitel: <i>GEOPA, s. r. o.</i> <i>Horní náměstí 55</i> <i>746 01 Opava</i>	Katastrální úřad souhlasí s očíslováním parcel.	
Číslo plánu: <i>3020 - 5047 / 2016</i>	KÚ pro Moravskoslezský kraj KP Opava Ing. Simona Drozdová PGP-1218/2016-806 2016.08.02 14:20:26 CEST	
Okres: <i>Opava</i>		
Obec: <i>Opava</i>		
Kat. území: <i>Kateřinky u Opavy</i>		
Mapový list: <i>OP 9-2/41, 9-2/42, 9-2/44</i> Dosavadním vlastníkům pozemků byla poskytnuta možnost seznámit se v terénu s průběhem navrhovaných nových hranic, které byly označeny předepsaným způsobem: <i>dle seznamu souřadnic</i>		

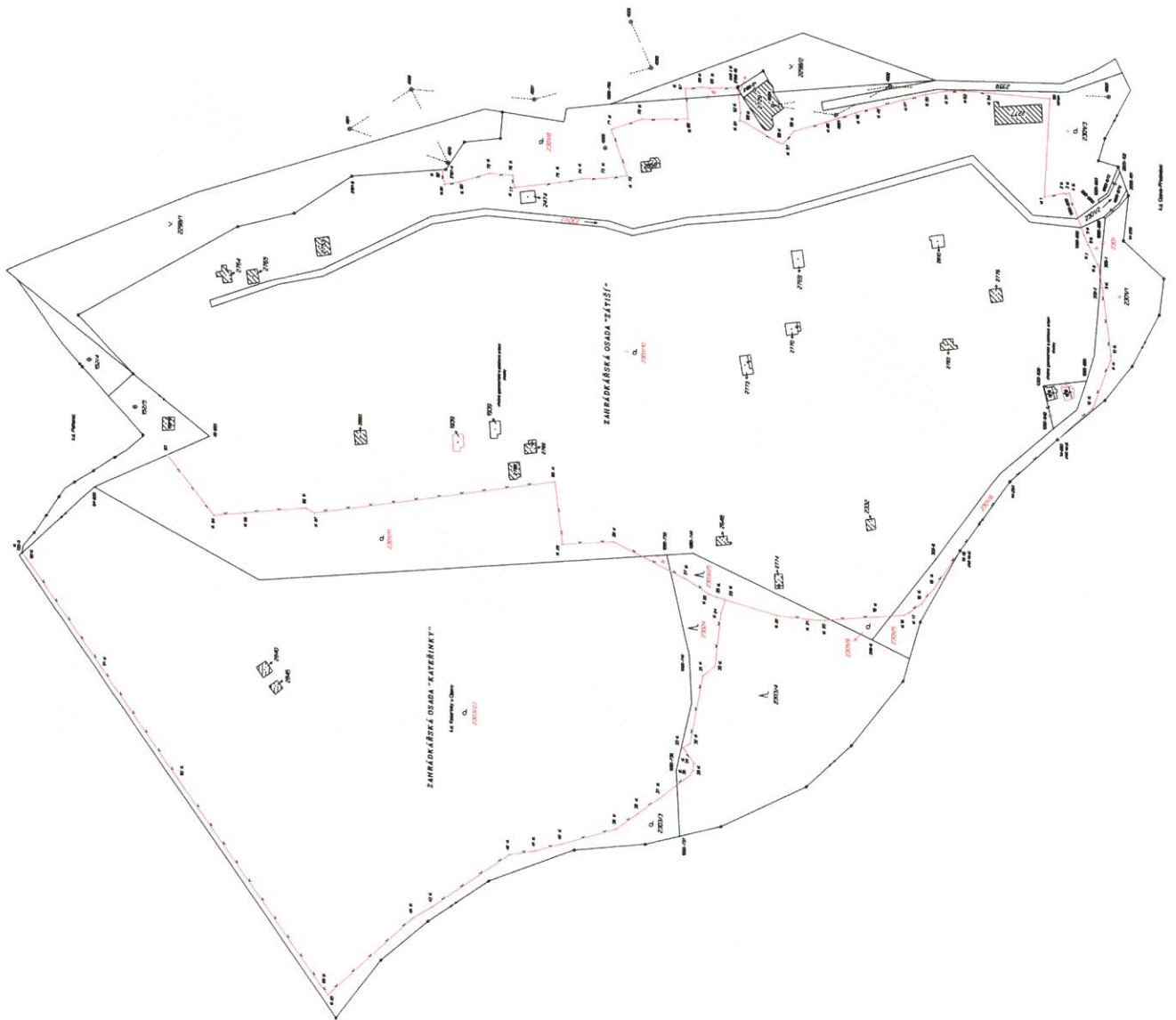

VÝKAZ DOSAVADNÍHO A NOVÉHO STAVU ÚDAJŮ KATASTRU NEMOVITOSTÍ

Dosavadní stav				Nový stav											
Označení pozemku parcelním číslem	Výměra parcely		Druh pozemku	Označení pozemku parcelním číslem	Výměra parcely		Druh pozemku	Typ stavby	Způsob určení výměr	Porovnání se stavem evidence právních vztahů					
	ha	m ²	Způsob využití		ha	m ²	Způsob využití	Způsob využití		Díl přechází z pozemku označeného v		Číslo listu vlastnictví	Výměra dílu		Označení dílu
										katastru nemovitosti	dřívější poz. evidence		ha	m ²	
152 / 4	5	45	ost. pl.	152 / 4	2	19	ost. pl.		0						
			nepl. p.				nepl. p.								
152 / 5	11	73	ost. pl.	152 / 5	5	49	ost. pl.		0						
			nepl. p.				nepl. p.								
				152 / 30	9	50	nepl. p.		0	152 / 5	73	6	24	a	
										152 / 4	73	3	26	b	
	17	18			17	18						9	50		

GEOMETRICKÝ PLÁN pro <i>rozdělení pozemků</i> <i>a změnu hranice pozemků</i>	Geometrický plán ověřil úředně oprávněný zeměměřický inženýr:	Stejnopis ověřil úředně oprávněný zeměměřický inženýr:
	Jméno, příjmení: <i>Ing. Rudolf Ťapřuch</i>	Jméno, příjmení: <i>Ing. Rudolf Ťapřuch</i>
	Číslo položky seznamu úředně oprávněných zeměměřických inženýrů: <i>364/95</i>	Číslo položky seznamu úředně oprávněných zeměměřických inženýrů: <i>364/95</i>
	Dne: <i>28.7.2016</i> Číslo: <i>122/2016</i>	Dne: <i>- 8 -08- 2016</i> Číslo: <i>116/2016</i>
Náležitosti a přesnosti odpovídá právním předpisům.	Katastrální úřad souhlasí s očíslováním parcel.	Tento stejnopis odpovídá geometrickému plánu v elektronické podobě uloženému v dokumentaci katastrálního úřadu. Ověření stejnopisu geometrického plánu v listinné podobě.
Vyhotovitel: <i>GEOPA, s. r. o.</i> <i>Horní náměstí 55</i> <i>746 01 Opava</i>	KÚ pro Moravskoslezský kraj KP Opava Ing. Simona Drozdová PGP-1216/2016-806 2016.08.02 16:37:20 CEST	
Číslo plánu: <i>150 - 5048 / 2016</i>		
Okres: <i>Opava</i>		
Obec: <i>Opava</i>		
Kat. území: <i>Palhanec</i>		
Mapový list: <i>OP 9 - 2 / 42</i>		
Dosavadním vlastníkům pozemků byla poskytnuta možnost seznámit se v terénu s průběhem navrhovaných nových hranic, které byly označeny předepsaným způsobem: <i>dle seznamu souřadnic</i>		

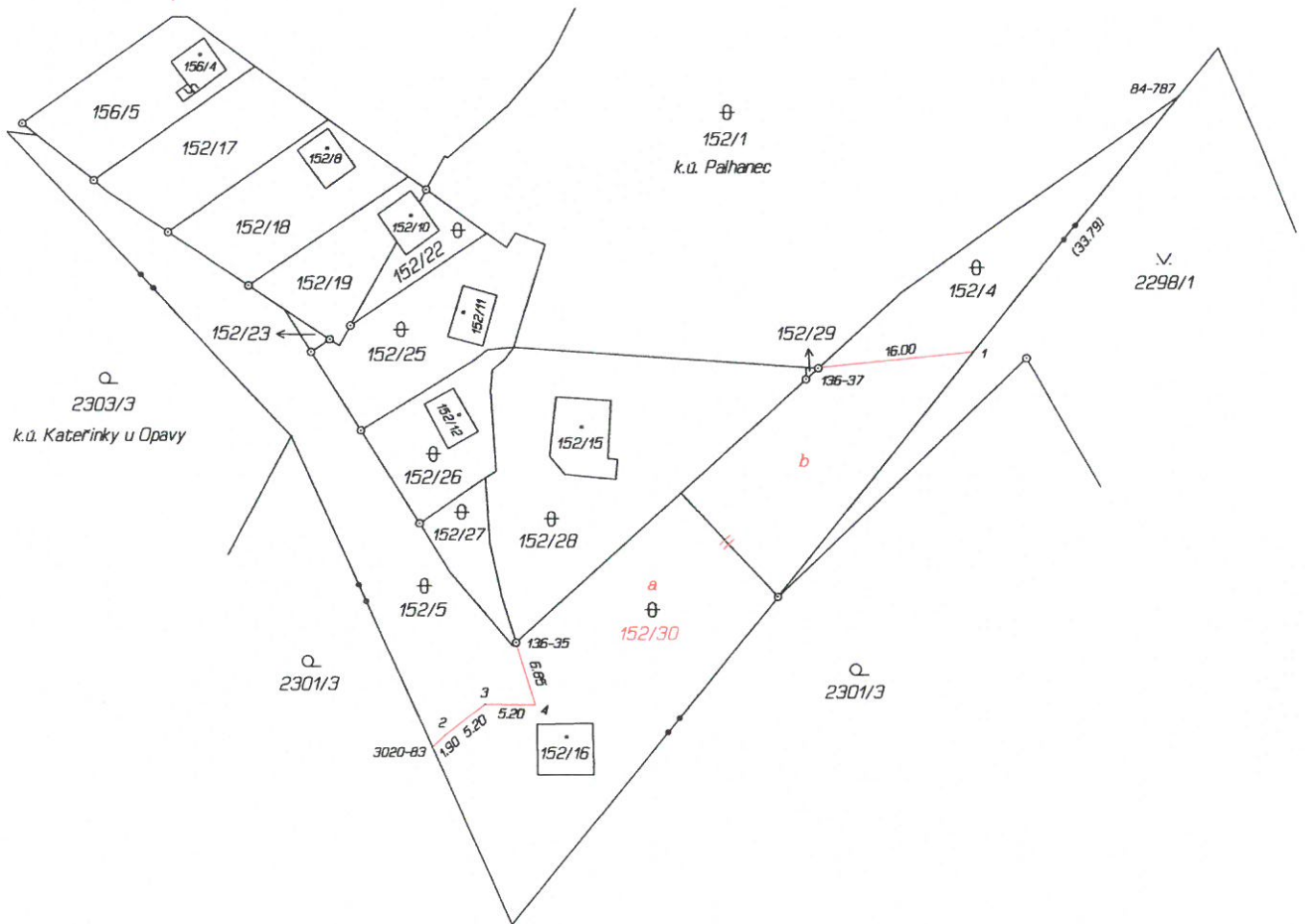

Seznam souřadnic (S-JTSK)

Číslo bodu Souřadnice pro zápis do KN

	Y	X	Kod kv.	Poznámka
k.ú. Kateřinky u Opavy (711756)				
3020-83	497953.44	1085089.27	8	znak na pl.
k.ú. Palhanec (777188)				
84-787	497876.65	1085022.24	8	kol.
136-35	497944.79	1085078.40	8	znak z pl.
136-37	497913.74	1085050.17	8	//
1	497897.77	1085048.62	8	znak na pl.
2	497952.09	1085088.01	3	sl.
3	497948.01	1085084.80	3	//
4	497942.80	1085084.89	3	//

MAGISTRÁT MĚSTA OPAVY



MMOPX01BUHZ0

ODBOR VÝSTAVBY

CZ-746 26 Opava, Horní náměstí 69

Spisová značka: **VYST/25342/2016/Kř**
Naše značka (Č.j.): **MMOP 131958/2016**
Vyřizuje: **KOŘÍZKOVÁ MARIE**
Pracoviště: **Krnovská 71C**
Telefon: **553 756 847**
Fax: **553 756 141**
E-mail: **marie.korizkova@opava-city.cz**
Datum: **23.11.2016**

Vypraveno dne: 24. 11. 2016

Statutární město Opava, zast. Mgr.Bc. Pavlem Vitavským, vedoucím odboru majetku MMO, Horní náměstí 69, 746 26 Opava

SDĚLENÍ

Odbor výstavby Magistrátu města Opavy, jako stavební úřad příslušný podle § 13 odst. 1 písm. c/ zákona č. 183/2006 Sb., o územním plánování a stavebním řádu (stavební zákon), ve znění pozdějších předpisů (dále jen "stavební zákon"), posoudil podle § 82 odst. 3 stavebního zákona žádost o dělení a scelení pozemku(ů), kterou dne 12.10.2016 podal

Statutární město Opava, zast. Mgr.Bc. Pavlem Vitavským, vedoucím odboru majetku MMO, Horní náměstí 69, 746 26 Opava

(dále jen "žadatel"), a na základě tohoto posouzení podle § 154 zákona č. 500/2004 Sb., správní řád, ve znění pozdějších předpisů

sděluje,

že dělení a scelení pozemku(ů) parc. č. 2298/2, 2301/1, 2301/2, 2301/3, 2303/3, 2303/4 v katastrálním území Kateřinky u Opavy, nevyžaduje vydání rozhodnutí o dělení pozemku(ů) a zároveň

schvaluje navrhovaný záměr

na rozdělení a scelení pozemku(ů) tak, jak je zakresleno v geometrickém plánu č.3020-5047/2016, který ověřil Ing. Rudolf Ťaptůch pod č. 123/2016 dne 28.7.2016.

Žádost o dělení a scelení pozemků byla podána vlastníky všech dotčených pozemků.

K žádosti bylo doloženo rozhodnutí dotčeného orgánu Magistrátu města Opavy, Odboru životního prostředí ze dne 14.11.2016 zn. MMOP 128766/2016/24499/2016/ZIPR-HrJ o vydání souhlasu k dělení lesního pozemku.

Stavební úřad vydává sdělení místo rozhodnutí, neboť pro dělení a scelení pozemku(ů) není třeba stanovit podmínky.

MAGISTRÁT MĚSTA OPAVY

odbor výstavby
Horní náměstí 69, 746 26 Opava
Marie Kořízková
oprávněná úřední osoba
"otisk úředního razítka"

Příloha:

ověřená kopie geometrického plánu č.3020-5047/2016

MAGISTRÁT MĚSTA OPAVY



MMOPP00G09JC
MMOPX01BMMTR

ODBOR VÝSTAVBY

CZ-746 26 Opava, Horní náměstí 69

Spisová značka: **VYST/23748/2016/Kř**
Naše značka (Č.j.): **MMOP 124592/2016**
Vyřizuje: **KOŘÍZKOVÁ MARIE**
Pracoviště: **Krnovská 71C**
Telefon: **553 756 847**
Fax: **553 756 141**
E-mail: **marie.korizkova@opava-city.cz**
Datum: **3.11.2016**

MAGISTRÁT MĚSTA OPAVY		Spisová značka
podatelna		7-
Došlo:	07. 11. 2016	Zař. č.
Č.j.:	126283/2016	Sk. zn./ln.
Přílohy:	3 / Poč. listů 4	

SDĚLENÍ

Odbor výstavby Magistrátu města Opavy, jako stavební úřad příslušný podle § 13 odst. 1 písm. c/ zákona č. 183/2006 Sb., o územním plánování a stavebním řádu (stavební zákon), ve znění pozdějších předpisů (dále jen "stavební zákon"), posoudil podle § 82 odst. 3 stavebního zákona žádost o dělení a scelení pozemku(ů), kterou dne 12.10.2016 podal

Statutární město Opava, zast. Mgr.Bc. Pavlem Vltavským, vedoucím odboru majetku MMO, Horní náměstí 69, 746 26 Opava

(dále jen "žadatel"), a na základě tohoto posouzení podle § 154 zákona č. 500/2004 Sb., správní řád, ve znění pozdějších předpisů

sděluje,

že dělení a scelení pozemku(ů) parc. č. 152/4, 152/5 v katastrálním území Palhanec, nevyžaduje vydání rozhodnutí o dělení a scelení pozemku(ů) a zároveň

schvaluje navrhovaný záměr

na rozdělení a scelení pozemku(ů) tak, jak je zakresleno v geometrickém plánu č. 150-5048/2016, který ověřil Ing. Rudolf Ťapřuch pod č. 122/2016 dne 28.7.2016.

Žádost o dělení a scelení pozemků byla podána vlastníky všech dotčených pozemků.

Stavební úřad vydává sdělení místo rozhodnutí, neboť pro dělení a scelení pozemku(ů) není třeba stanovit podmínky.

MAGISTRÁT MĚSTA OPAVY

odbor výstavby
Horní náměstí 69, 746 26 Opava

Marie Kořízková
oprávněná úřední osoba
"otisk úředního razítka"

Příloha:

ověřená kopie geometrického plánu č. 150-5048/2016

Obdrží:

žadatel

Statutární město Opava, zast. Mgr.Bc. Pavlem Vltavským, vedoucím odboru majetku MMO, Horní náměstí 69, 746 26 Opava

MAGISTRÁT MĚSTA OPAVY

Horní nám. 69, 746 26 Opava
Odbor životního prostředí



Váš dopis zn: MMOP 127025/2016/
Ze dne: 09.11.2016
Naše značka: MMOP 128766/2016 / 24499/2016/ZIPR-HrJ
Vyřizuje: Ing. Jindřich Hrbáč
Pracoviště: Krnovská 71C
Telefon: 553 756 880
Fax: 553 756 141
E-mail: jindrich.hrbac@opava-city.cz
Datum: 14.11.2016

Statutární město Opava

Horní náměstí 69
746 26 Opava

MAGISTRÁT MĚSTA OPAVY	
podatelna	
Dodací: 15. 11. 2016	HN
Č.j.: 129582/2016	Sk.zn./h.
Přílohy: 2 / Poč. listů: 3	

Dělení lesního pozemku.
(§ 12 odst. 3 zákona č. 289/1995 Sb., o lesích)

ROZHODNUTÍ

Magistrát města Opavy, odbor životního prostředí, jako orgán státní správy lesů (dále jen „orgán státní správy lesů“), věcně příslušný podle § 47 odst. 1 písm. a) a § 48 odst. 1 písm. c) zákona č. 289/1995 Sb., o lesích a o změně a doplnění některých zákonů, ve znění pozdějších předpisů (dále jen „lesní zákon“) a místně příslušný podle § 11 odst. 1 písm. b) zákona č. 500/2004 Sb., správní řád, ve znění pozdějších předpisů (dále jen „správní řád“), posoudil žádost o souhlas k dělení lesního pozemku, při kterém klesne výměra jednoho dílu pod 1 ha, kterou dne 11.11.2016 podala právnická osoba

Statutární město Opava, Horní náměstí 69, 746 26 Opava, IČ: 00300535, zastoupené odborem majetku města Magistrátu města Opavy, Horní náměstí 69, 746 26 Opava, zastoupený vedoucím odboru Mgr. Bc. Pavlem Vltavským (dále jen „žadatel“), a na základě tohoto posouzení v souladu s § 12 odst. 3 lesního zákona

vydává souhlas k dělení lesního pozemku

parc.č. 2303/4 o výměře 0,7734 ha, v k.ú. Kateřinky u Opavy, okres Opava, zapsaného na LV č. 1878, který je ve vlastnictví žadatele, dle geometrického plánu č. 3020-5047/2016, který zpracovala právnická osoba: GEOPA, s.r.o., Horní náměstí 55, 746 01 Opava, IČ: 60322179 a ověřil oprávněný zeměměřičský inženýr Ing. Rudolf Āaptuch, č. oprávnění: 364/95, dne 28.07.2016 pod č. 123/2016 a odsouhlasil Katastrální úřad pro Moravskoslezský kraj, Katastrální pracoviště Opava, Ing. Simona Drozdová, PGP-1218/2016-806, dne 02.08.2016. Dělením vzniknou pozemky parc.č. 2303/4 o výměře 0,6260 ha, parc.č. 2303/24 o výměře 0,0792 ha, parc.č. 2303/25 o výměře 0,0682 ha, všechny v k.ú. Kateřinky u Opavy, okres Opava.

Nově vzniklé pozemky zůstávají i nadále pozemky určenými k plnění funkcí lesa ve smyslu § 3 odst. 1 písm. a) lesního zákona. Využití pozemků určených k plnění funkcí lesa k jiným účelům je zakázáno. O případné výjimce z tohoto zákazu může rozhodnout místně příslušný orgán státní správy lesů na základě žádosti vlastníka pozemku, nebo ve veřejném zájmu.

Účastníci řízení, na něž se podle § 27 odst. 1 písm. a) správního řádu vztahuje rozhodnutí správního orgánu:

Statutární město Opava, Horní náměstí 69, 746 26 Opava, IČ: 00300535, zastoupené odborem majetku města Magistrátu města Opavy, Horní náměstí 69, 746 26 Opava, zastoupený vedoucím odboru Mgr. Bc. Pavlem Vltavským

Odůvodnění:

Podáním ze dne 11.11.2016 předložil žadatel orgánu státní správy lesů žádost o souhlas s dělením lesního pozemku v k.ú. Kateřinky u Opavy, okres Opava, při kterém bude výměra jednotlivých dílů lesa vzniklých dělením pozemku menší než 1 ha. Ve smyslu § 12 odst. 3 lesního zákona je k dělení pozemků určených k plnění lesa, při němž mají vzniknout díly menší než 1 ha, nutný souhlas orgánu státní správy lesů. Orgán státní správy lesů pak souhlas k dělení nevydá, jestliže by dělením vznikly pozemky nevhodného tvaru nebo velikosti, neumožňující řádné hospodaření v lese. Důvodem podání žádosti o dělení lesního pozemku je budoucí prodej oddělených částí pozemku. Provedeným správním řízením, znalostí lokality a širších souvislostí se orgán státní správy lesů rozhodl vyhovět žádosti, jelikož důvody pro vydání nesouhlasu k dělení lesního pozemku nebyly naplněny. Orgán státní správy lesů neposkytl účastníku řízení tj. žadateli, možnost vyjádřit se k podkladům pro rozhodnutí ve smyslu § 36 odst. 3 správního řádu, jelikož mu v celém rozsahu žádosti vyhověl.

Dělením nově vzniklé pozemky zůstávají pozemky určenými k plnění funkcí lesa ve smyslu § 3 odst. 1 písm. a) lesního zákona – tj. lesní pozemky.

Poučení účastníků:

Proti tomuto rozhodnutí se lze odvolat do 15-ti dnů ode dne jeho doručení ke Krajskému úřadu Moravskoslezského kraje, podáním učiněným u Magistrátu města Opavy. V podaném odvolání se uvede, v jakém rozsahu se rozhodnutí napadá a dále namítaný rozpor s právními předpisy nebo nesprávnost rozhodnutí či řízení, jež mu předcházelo. Podané odvolání má odkladný účinek. Odvolání jen proti odůvodnění rozhodnutí je nepřípustné.



Ing. Jindřich Hrbáč

vedoucí oddělení ochrany přírody a krajiny
odbor životního prostředí



Příloha: geometrický plán č. 3020-5047/2016

Zasílá se:

Účastníci řízení podle § 27 odst. 1 písm. a) správního řádu:

Statutární město Opava, Horní náměstí 69, 746 26 Opava, zastoupené odborem majetku města Magistrátu města Opavy, Horní náměstí 69, 746 26 Opava

Magistrát města Opavy, odbor životního prostředí, Horní náměstí 69, 746 26 Opava (k založení do spisu)

ZNALECKÝ POSUDEK

č. 1558-57/2013

o ceně nemovitostí – obvyklé (tržní) ceně 1m² pozemků parc.č. 2301/1, parc.č. 2301/2, parc.č. 2301/3 a ceně 1m² pozemku zastavěného chatkou, zahrádkářská osada „Zátiší“, katastrální území Kateřinky u Opavy, obec Opava, okres Opava, kraj Moravskoslezský.

Objednatel posudku: Statutární město Opava
Horní náměstí 69
746 26 Opava
IČ: 00300535
DIČ: CZ00300535
Obj.č.: O/MMI/0424/2013

Účel posudku: Zjištění ceny jako podklad pro kupní smlouvu

Posudek vypracoval: Ing. Radka Honková
 znalec, bytem Zahradní 36, Opava, 746 01

Datum místního šetření: 17.5.2013

Datum, ke kterému je
provedeno ocenění: 23.5.2013

Použitý oceňovací předpis: Zákon č. 151/1997 Sb., o oceňování majetku,
v aktuálním znění.
Vyhláška č. 3/2008 Sb., o provedení některých
ustanovení zákona č. 151/1997 Sb.,
(oceňovací vyhláška), ve znění vyhlášky č. 456/2008 Sb.,
ve znění vyhlášky č. 460/2009 Sb.,
ve znění vyhlášky č. 364/2010 Sb.,
ve znění vyhlášky č. 387/2011 Sb.,
ve znění vyhlášky č. 450/2012 Sb.

Tento posudek obsahuje 11 stran včetně příloh a předává se ve 2 vyhotoveních.

V Opavě 24.5.2013

1. NÁLEZ - podklady pro vypracování posudku

Pro vypracování znaleckého posudku byly zapůjčeny případně podepsaným znalcem opatřeny následující podklady:

1.1 Výpis z katastru nemovitostí

Výpis z katastru nemovitostí prokazující stav evidovaný k datu 7.5.2013, vyhotoven bezúplatně dálkovým přístupem pro účel: Správa majetku čj.1 pro Statutární město Opava, číslo LV 1878, okres Opava, obec Opava, katastrální území Kateřinky u Opavy.

1.2 Kopie katastrální mapy

Kopie katastrální mapy, pro katastrální území Kateřinky u Opavy, vyhotovena dne 6.5.2013, v měřítku 1 : 2 000.

1.3 Objednávka

Objednávka č. O/MMI/0424/2013, ze dne 7.5.2013, vyhotovena odběratelem Statutární město Opava, Horní náměstí 69, 746 26 Opava, IČ: 00300535, DIČ CZ00300535.

1.4 Územní plán města Opavy

Územní plán města Opavy včetně změn č. 1, 2, 4, 6, 7, 8, 9, 10,12. Údaje poskytnuté Odborem hlavního architekta a územního plánování Magistrátu města Opavy.

1.5 Porovnávací databáze cen nemovitostí

Údaje z vlastní databáze, databáze získané prostřednictvím realitních kanceláří a inzerce obdobných nemovitostí vyhledaná na internetových stránkách.

1.6 Místní šetření

Místní šetření spojené s prohlídkou pozemku bylo provedeno dne 17.5.2013 za účasti znalce.

1.7 Použité předpisy

Zákon č. 151/1997 Sb., o oceňování majetku a o změně některých zákonů (zákon o oceňování majetku), ve znění **zákona č. 121/2000 Sb.**, **zákona č. 237/2004 Sb.**, a **zákona č. 257/2004 Sb.**

Vyhláška č. 3/2008 Sb., o provedení některých ustanovení zákona č. 151/1997 Sb., (oceňovací vyhláška), ve znění vyhlášky č. 456/2008 Sb., ve znění vyhlášky č. 460/2009 Sb., vyhlášky č. 364/2010 Sb., vyhlášky č. 387/2011 Sb., **vyhlášky č. 450/2012 Sb.**, účinnost od 1.1.2013.

2. POPIS

2.1 Popis situace

Předmětem ocenění je stanovení ceny administrativní a ceny obvyklé (tržní) výměry 1m² pozemku parc.č. 2301/1 ostatní plocha manipulační plocha, výměry 1m² pozemku parc.č. 2301/2 vodní plocha, výměry 1m² pozemku parc.č. 2301/3 ostatní plocha zeleň a výměry 1m² pozemku zastavěného stavbou zahrádkářské chatky. Oceňované pozemky jsou rovinné, situované na okraji zastavěné části Statutárního města Opavy, v blízkosti vodního toku řeky Opava, katastrální území Kateřinky u Opavy, obec Opava, okres Opava, kraj Moravskoslezský. Pozemky tvoří Zahrádkovou osadu „Zátiší“, nacházejí se v záplavovém území města. Zahrádkářská osada je přístupná z částečně zpevněné účelové komunikace, v místě je možnost napojení na přípojku elektřiny. Oceňované pozemky jsou ve vlastnictví Statutárního města Opava, Horní náměstí 382/69, 746 26 Opava, Město.

2.2 Popis města

Statutárního město Opava má ke dni ocenění **58 281 trvale žijících obyvatel**. Leží na stejnojmenné řece v nadmořské výšce kolem 260m. Je průmyslovým i kulturním centrem českého Slezska a svým významem přesahuje hranice okresu. První písemná zpráva o osadě, ležící na křižovatce obchodních cest, je z r. 1195, městské zřízení dokládá listina z roku 1224. Opava je dnes statutárním městem, sídlem Slezské univerzity, středních škol, kulturních a vědeckých institucí, nachází se zde magistrát města, poliklinika, okresní nemocnice, policie, banky, pojišťovny, katastrální a finanční úřad, poštovní úřad, úřad práce, okresní soud, Slezské zemské muzeum, Slezský ústav, četné parky a sady, zejména na obvodu historického jádra města. Velký význam mají sportovní zařízení a sportovní kluby. V místě je dobré dopravní spojení s okolím autobusy a vlaky, městskou dopravu zajišťuje MHD.

2.3 Fotodokumentace

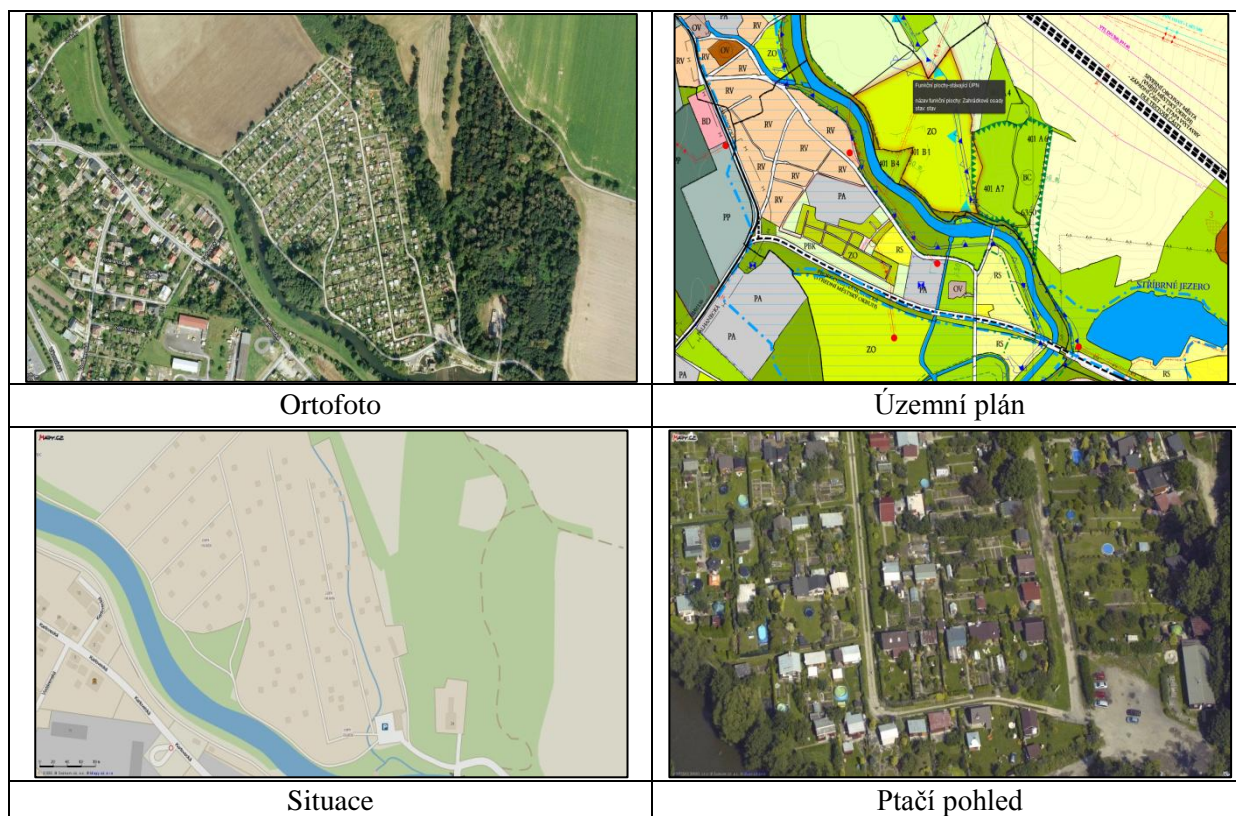

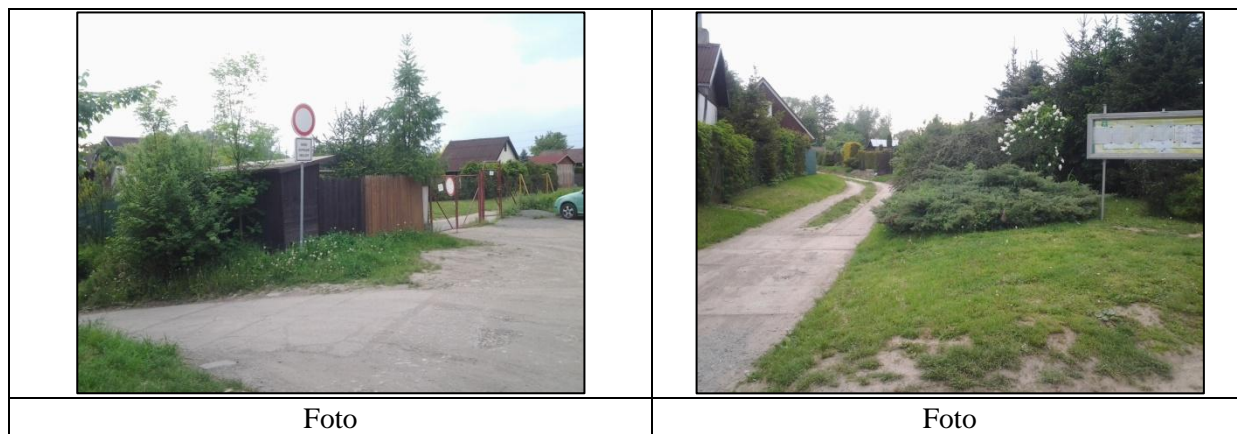

3. POSUDEK – ocenění podle oceňovacího předpisu

Ocenění je provedeno podle zákona č. 151/1997 Sb., o oceňování majetku v aktuálním znění, a podle vyhlášky č. 3/2008 Sb., kterou se provádějí některá ustanovení zákona č. 151/1997 Sb., o oceňování majetku, (oceňovací vyhláška), ve znění vyhlášky č. 456/2008 Sb., vyhlášky č. 460/2009 Sb., vyhlášky č. 364/2010 Sb., vyhlášky č. 387/2011 Sb., vyhlášky č. 450/2012 Sb.

3.1 Pozemky jiné (§ 32)

3.1.1 Popis

Jedná se o 1m² pozemku parc.č. 2301/1 vedeného v katastru nemovitostí v druhu pozemku ostatní plocha způsob využití manipulační plocha. Ke dni ocenění je pozemek využíván jako plocha zahrádek a komunikačních cest, tvořící funkční celek se stavbou zahrádkářských chat. Dle platného územního plánu města se pozemek nachází v území s využitím - Zahrádkové osady.

Dále se jedná o 1m² pozemku parc.č. 2301/3 vedeného v katastru nemovitostí v druhu pozemku ostatní plocha způsob využití zeleň. Ke dni ocenění je pozemek využíván jako plocha zahrádek a komunikačních cest, tvořící funkční celek se stavbou zahrádkářských chat. Dle platného územního plánu města se pozemek nachází v území s využitím - Zahrádkové osady.

3.1.2 Ocenění

Podle § 9 odst. 1 písm. e) zákona č. 151/1997 Sb., se jedná o pozemky jiné. Ocenění se provede podle odst. 2 § 32 vyhlášky č. 3/2008 Sb., o provedení některých ustanovení zákona č. 151/1997 Sb., o oceňování majetku, (oceňovací vyhláška), v aktuálním znění. Základní cena pozemků činní podle § 28 odst. 1 písm. e) 800,00 Kč za m². Tato cena se upraví podle § 28 odst. 2 a vynásobí koeficientem 0,40. Tato cena činí nejméně 20,00 Kč/m².

Podle odst. 2 se uplatní tyto srážky a přírážky:

Pol.č. 1.2.2 – nevýhodná poloha	- 50%
Pol.č. 2.1 – přístup po neuzpevněné komunikaci	- 5%
Pol.č. 2.2 – není v místě možnost napojení na veřejný vodovod	- 5%
Pol.č. 2.3 – není v místě možnost napojení na veřejnou kanalizaci	- 7%
Pol.č. 2.5 – nepříznivé docházkové vzdálenosti k MHD	- 3%
Pol.č. 2.9.5 – záplavové území obce	-25%
Srážky a přírážky celkem	- 45%

Kp pro okres Opava, Opava 2 - příl. č. 39, sloupec 12
Ki pro hlavní stavbu: podle přílohy č. 38

1,187

2,146

Ocenění pozemků podle § 32 odst. 2 vyhlášky č. 3/2008 Sb., (oceňovací vyhláška), v aktuálním znění.										
<i>Parcela číslo</i>	<i>Druh</i>	<i>Výměra (m²)</i>	<i>ZC (Kč/m²)</i>	<i>Poloha %</i>	<i>ZCU I (Kč/m²)</i>	<i>Úprava (%)</i>	<i>Ki</i>	<i>Kp</i>	<i>Koef.</i>	<i>ZCU II (Kč/m²)</i>
2301/1	ostatní plocha manipulační plocha	1	800,00	-50,00	400,00	-45,00	2,146	1,187	0,40	224,16
2301/3	ostatní plocha zeleň	1	800,00	-50,00	400,00	-45,00	2,146	1,187	0,40	224,16
Cena 1m² pozemku ostatní plocha									Kč	224,16

3.2 Pozemek vodní plocha (§ 31)

3.2.1 Popis

Jedná se o 1m² pozemku parc.č. 2301/2 vedeného v katastru nemovitostí v druhu pozemku vodní plocha způsob využití koryto vodního toku přirozené nebo upravené. Ke dni ocenění využití pozemku odpovídá stavu uvedenému v katastru nemovitostí. Dle platného územního plánu města se pozemek nachází v území s využitím - Zahrádkové osady.

3.2.2 Ocenění

Podle § 9 odst. 1 písm. d) zákona č. 151/1997 Sb., se jedná o pozemek vodní plochy. Ocenění se provede podle odst. 5 § 32 vyhlášky č. 3/2008 Sb., o provedení některých ustanovení zákona č. 151/1997 Sb., o oceňování majetku, (oceňovací vyhláška), v aktuálním znění. Základní cena pozemku činní podle § 28 odst. 1 písm. e) 800,00 Kč za m². Tato cena se vynásobí koeficientem 0,07 a upraví koeficientem Kp z přílohy č. 39. Tato cena činí nejméně 10,00 Kč/m².

Ocenění pozemku podle § 31 odst. 5 vyhlášky č. 3/2008 Sb., (oceňovací vyhláška), v aktuálním znění.							
<i>Parcela číslo</i>	<i>Druh</i>	<i>Výměra (m²)</i>	<i>ZC (Kč/m²)</i>	<i>Koef.</i>	<i>Kp</i>	<i>Min. (Kč/m²)</i>	<i>ZCU I (Kč/m²)</i>
2301/2	vodní plocha koryto vodního toku přirozené nebo upravené	1	800,00	0,07	1,00	10,00	56,00
Cena 1m² pozemku vodní plocha						Kč	56,00

3.3 Pozemek stavební (§ 28)

3.3.1 Popis

Jedná se o 1m² pozemku skutečně zastavěného stavbou zahrádkářských chat, které jsou ve vlastnictví konkrétních vlastníků. Dle platného územního plánu města se nachází v území s využitím - Zahrádkové osady.

3.3.2 Ocenění

Podle § 9 odst. 1 písm. a) zákona č. 151/1997 Sb., se jedná o pozemek stavební. Ocenění se provede podle odst. 2 § 28 vyhlášky č. 3/2008 Sb., o provedení některých ustanovení zákona č. 151/1997 Sb., o oceňování majetku, (oceňovací vyhláška), v aktuálním znění. Základní cena pozemků činní podle § 28 odst. 1 písm. e) 800,00 Kč za m², upraví se podle § 28 odst. 2. Tato cena činí nejméně 20,00 Kč/m².

Podle odst. 2 se uplatní tyto srážky a přírážky:

Pol.č. 1.2.2 – nevýhodná poloha	- 50%
Polč. 2.1 – přístup po nezpevněné komunikaci	- 5%
Polč. 2.2 – není v místě možnost napojení na veřejný vodovod	- 5%
Polč. 2.3 – není v místě možnost napojení na veřejnou kanalizaci	- 7%
Pol.č. 2.5 – nepříznivé docházkové vzdálenosti k MHD	- 3%
Polč. 2.9.5 – záplavové území obce	-25%
Srážky a přírážky celkem	- 45%
Kp pro okres Opava, Opava 2 - příl. č. 39, sloupec 12	1,187
Ki pro hlavní stavbu: podle přílohy č. 38	2,146

Ocenění pozemku podle § 28 odst. 2 vyhlášky č. 3/2008 Sb., (oceňovací vyhláška), v aktuálním znění.									
Druh	Výměra (m ²)	ZC (Kč/m ²)	Poloha %	ZCU I (Kč/m ²)	Úprava (%)	Ki	Kp	Koef.	ZCU II (Kč/m ²)
zastavěná plocha pod zahrádkářskou chatkou	1	800,00	-50,00	400,00	-45,00	2,146	1,187	1,00	560,41
Cena 1m² pozemku zastavěná plocha								Kč	560,41

4. POSUDEK II - ocenění porovnávacím způsobem

4.1 Metoda ocenění

Ocenění nemovitostí cenovým porovnáním (komparací), vychází z porovnání předmětu ocenění se stejným nebo obdobným předmětem a cenou sjednanou při jeho prodeji. Porovnání cen se provádí na základě údajů nalezených v inzerci na internetových stránkách, skutečných prodejů, údajů poskytnutých realitními kanceláři, vlastní databází atd.

4.2 Srovnávací nemovitosti

Podle těchto podkladů byly v uplynulé době zobchodovány, nebo inzerovány v oblasti, kde se nachází oceňované pozemky, tyto nemovitosti :

I. srovnatelná nemovitost							
Zdroj informace	realitní inzerce – nabídky: datum aktualizace inzerátu 23.5.2013						
Doprava	MHD	Vlastnictví pozemku	osobní	Výměra	400 m ²	Katastrální území	Opava - Předměstí
Cena za nemovitost	90 000,00 Kč			225,00 Kč/m ²			
Redukce ceny	10 %						
Redukovaná cena	81 000,00 Kč			200,00 Kč/m²			

Porovnání s nemovitostí oceňovanou	
	<p>Pozemek zahrádka, Opava - Předměstí</p> <p>Zahrádka k rekreaci, v blízkosti areálu Ostroj. Zahrádka patří k zahradní osadě, příjezd autem až na místo. Na pozemku je vlastní vrtaná studna a elektřina je v dohledném řešení. Na zahrádce stojí dřevěná bouda určena k uskladnění zahradního nářadí. Ovočné a okrasné stromy a keře.</p>

2. srovnatelná nemovitost							
Zdroj informace	realitní inzerce – nabídky: datum aktualizace inzerátu 20.4.2013						
Doprava	MHD	Vlastnictví pozemku	osobní	Výměra	384 m ²	Katastrální území	Jaktař
Cena za nemovitost				85 000,00 Kč	220,00 Kč/m ²		
Redukce ceny				10 %			
Redukovaná cena				76 500,00 Kč	200,00 Kč/m²		

Porovnání s nemovitostí oceňovanou	
	<p>Pozemek zahrádka, Jaktař</p> <p>Zahrádka k rekreaci, v zahrádkářské osadě 9, Stará silnice. Zahrádka je velice pěkná, udržovaná. Na pozemku se nachází zahradní chatka s boudou na nářadí. Registrovaná studna - ražená s čerpadlem. Dále ovočné stromky, několik okrasných stromů a keřů.</p>

4.3 Vyhodnocení vzhledem ke srovnatelným nemovitostem

Oceňované pozemky jsou srovnatelné s uvedenými obdobnými pozemky zahrádek ve městě Opava. Oceňované pozemky jsou již většinou zastavěny zahradními chatkami konkrétních vlastníků. Jejich obchodovatelnost je tedy omezená. K prodeji pozemků vodní plocha běžně nedochází. Pozemky se nacházejí v záplavovém území města.

Z výše uvedených důvodů se přikláním k nižší ceně pozemků. Realizované prodejní ceny zastavěných pozemků se ve Statutárním městě Opava se pohybují v rozmezí 200,00 – 1000,00 Kč za m². Na základě výše uvedených srovnání, skutečností a zavedených předpokladů je odhadnuta srovnatelná hodnota nemovitostí ve výši:

Zjištění obvyklé ceny porovnávacím způsobem	
Rozpětí realizovaných prodejních cen	200,00 – 1 000,00 Kč/m ²
Rozpětí nabídkových cen	200,00 – 225,00 Kč/m ²
Cena za 1m² pozemku ostatní plocha	200,00 Kč
Cena za 1m² pozemku zastavěná plocha	500,00 Kč

5. REKAPITULACE

Rekapitulace, odvození obvyklé (tržní) ceny	
Způsob ocenění	Cena
Cena za 1m ² pozemku parc.č. 2301/1 ostatní plocha manipulační plocha	200,00 Kč
Cena za 1m ² pozemku parc.č. 2301/3 ostatní plocha zeleň	200,00 Kč
Cena za 1m ² pozemku parc.č. 2301/2 vodní plocha	56,00 Kč
Cena za 1m ² pozemku zastavěného zahradní chatkou	500,00 Kč

Cena za 1m² pozemků parc.č. 2301/1, 2301/3 obvyklá 200,00 Kč

slovy: dvě stě korun českých

Cena za 1m² pozemku zastavěného chatkou obvyklá 500,00 Kč

slovy: pět set korun českých

Cena za 1m² pozemku parc.č. 2301/2 obvyklá 56,00 Kč

slovy: padesát šest korun českých

V Opavě dne 24.5.2013

Ing. Radka Honková
Zahradní 36
746 01 Opava

Seznam příloh:

1. Výpis z katastru nemovitostí
2. Kopie katastrální mapy

ZNALECKÁ DOLOŽKA

Znalecký posudek jsem podal jako znalec, jmenovaný rozhodnutím Krajského soudu v Ostravě ze dne 4.3.1999 č.j. 1361/1999 pro základní obor Ekonomika a stavebnictví pro odvětví ceny a odhady nemovitostí, stavby obytné, stavby průmyslové.

Znalecký úkon je zapsán pod poř. čís. 1558 znaleckého deníku.

Znalečné a náhradu nákladů (náhradu mzdy) účtuji podle připojené likvidace na základě dokladů čís. 57/2013.

Podpis znalce