



Statutární město Opava  
Horní náměstí 69  
746 26 Opava

*Zky*

PID

## Žádost o přidělení neinvestiční účelové dotace z rozpočtu Statutárního města Opavy

Fyzická osoba     Fyzická osoba podnikající     Právnická osoba

Právnická osoba

Název	Psychiatrická nemocnice v Opavě	IČ	00844004
Osoba oprávněná jednat jménem právnické osoby	Ing. Zdeněk Jiříček		

Adresa sídla

Ulice	Olomoucká	Číslo popisné	305	Číslo orientační	88
Část obce	Předměstí	Obec	Opava	PSC	746 01
Telefon	553 695 200	E-mail	pnopava@pnopava.cz	Dat. schránka	7hnk3jk

Kontaktní adresa

Přejí si zasílat poštu na kontaktní adresu.

Ulice		Číslo popisné		Číslo orientační	
Část obce		Obec		PSC	

Zjednodušený název dotace: **Oprava podlahových krytin na chodbách, opravy rozvodů, povrchů a vybavení WC a koupelen pro pacienty gerontopsychiatrického oddělení PN v Opavě**

Vypíšte příslušné upřesňující údaje o žadateli (neexistující ponechte prázdné)

Statutární zástupce	Ing. Zdeněk Jiříček	Číslo bank. účtu	10006-339821/0710
Obchodní rejstřík			
Jiný rejstřík	Zřizovací listina zájmové příspěvkové organizace Psychiatrická nemocnice v Opavě ze dne 29.5.2013 ve znění změn provedených Opáčením MZ vydaného pod čj. MZDR 2441/2017-UOPR ze dne 30.1.2017		

Případné údaje o osobě oprávněné jednat jménem žadatele (povinná příloha žádosti - potvrzení o zmocnění jednat jménem žadatele)

Jméno	Zdeněk	Příjmení	Jiříček		
Titul před	Ing.	Titul za		Datum narození	
Ulice		Číslo popisné		Číslo orientační	
Část obce		Obec		PSC	

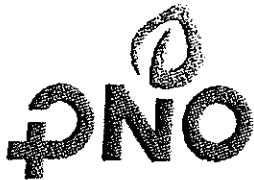

PSYCHIATRICKÁ  
NEMOCNICE  
V OPAVĚ



MMOPP00H5VJS

Psychiatrická nemocnice v Opavě  
Olomoucká 305/88, 746 01 Opava  
Telefon: +420 553 695 111

Váš dopis zn: ze dne:

Vaše značka:

Naše značka: 2017/756/PNO 244292

Spis. zn/sk. zn/lhůta: 04.01/V/5

Vyřizuje: Ing. Zdeněk Jíříček

Telefon: 553 695 201

E-mail: [pnopava@pnopava.cz](mailto:pnopava@pnopava.cz)

Datum: 15. 3. 2017

Vážený pan primátor

Ing. Radim Křupala

Magistrát města Opavy

Horní náměstí 69

746 26 Opava

MAGISTRÁT MĚSTA OPAVY		Spis. značka
početelna		-10-
Došlo:	22. 03. 2017	Zprac.
Čj.:		Řešeno
Přílohy	/Počet listů	

Vážený pane primátore,

v roce 2017 jsme si v Psychiatrické nemocnici v Opavě dali za cíl zlepšit podmínky péče o pacienty, a to jak posílením personálního vybavení pro rozšíření terapie pro pacienty na uzavřených odděleních, tak i ve zlepšení podmínek na vybraných stanicích.

Mimo jiné plánujeme opravy stanic 22A a 22B, které jsou součástí oddělení gerontopsychiatrického. Gerontopsychiatrické oddělení má celkem 6 stanic, což představuje celkem 148 lůžek a zabývá se diagnostikou a léčbou psychických poruch ve stáří - léčíme zde pacienty nad 67 let věku, a to především s diagnózou psychotické poruchy, afektivní poruchy a různá stadia demencí.

Stanice 22A a 22B jsou pro nemocné seniory vstupní branou do PN Opava a rádi bychom toto prostředí zlepšili na standart, za který se nebudeme muset stydět. S ohledem na aktuální stav těchto dvou stanic musíme bezodkladně provést rekonstrukci hygienického filtru, stavbu úklidové místnosti, opravu podlahové krytiny na chodbách a opravy rozvodů, povrchů a vybavení WC a koupelen pro pacienty. Aktuální stav můžete vidět na foto v příloze č.1, vyčíslení předpokládaných nákladů viz příloha č.2.

Naše možnosti financování nejsou bohužel s ohledem na celkové potřeby celého areálu dostatečné, proto si Vás tímto dovoluji požádat o finanční podporu poloviční výše uvedeného záměru, a to formou poskytnutí dotace ve výši 800.000,- Kč na realizaci oprav ad. bod 1, 2 a 3 přílohy č. 2. Realizace ad. 4. přílohy č. 2 bude mít charakter investice a tento budeme realizovat z vlastních zdrojů PNO.

Předem Vám děkuji za projednání a aktivní podporu našeho záměru.

S pozdravem

Ing. Zdeněk Jíříček  
Ředitel

Psychiatrické nemocnice v Opavě

IČO: 00844004  
DIČ: CZ00844004

Bankovní spojení: KB Opava  
Číslo účtu: 10006-339821/0710

Telefon: +420 553 695 111  
Fax: +420 553 713 443

E-mail: [pnopava@pnopava.cz](mailto:pnopava@pnopava.cz)  
[www.pnopava.cz](http://www.pnopava.cz)

Příloha č. 1: foto dokumentace

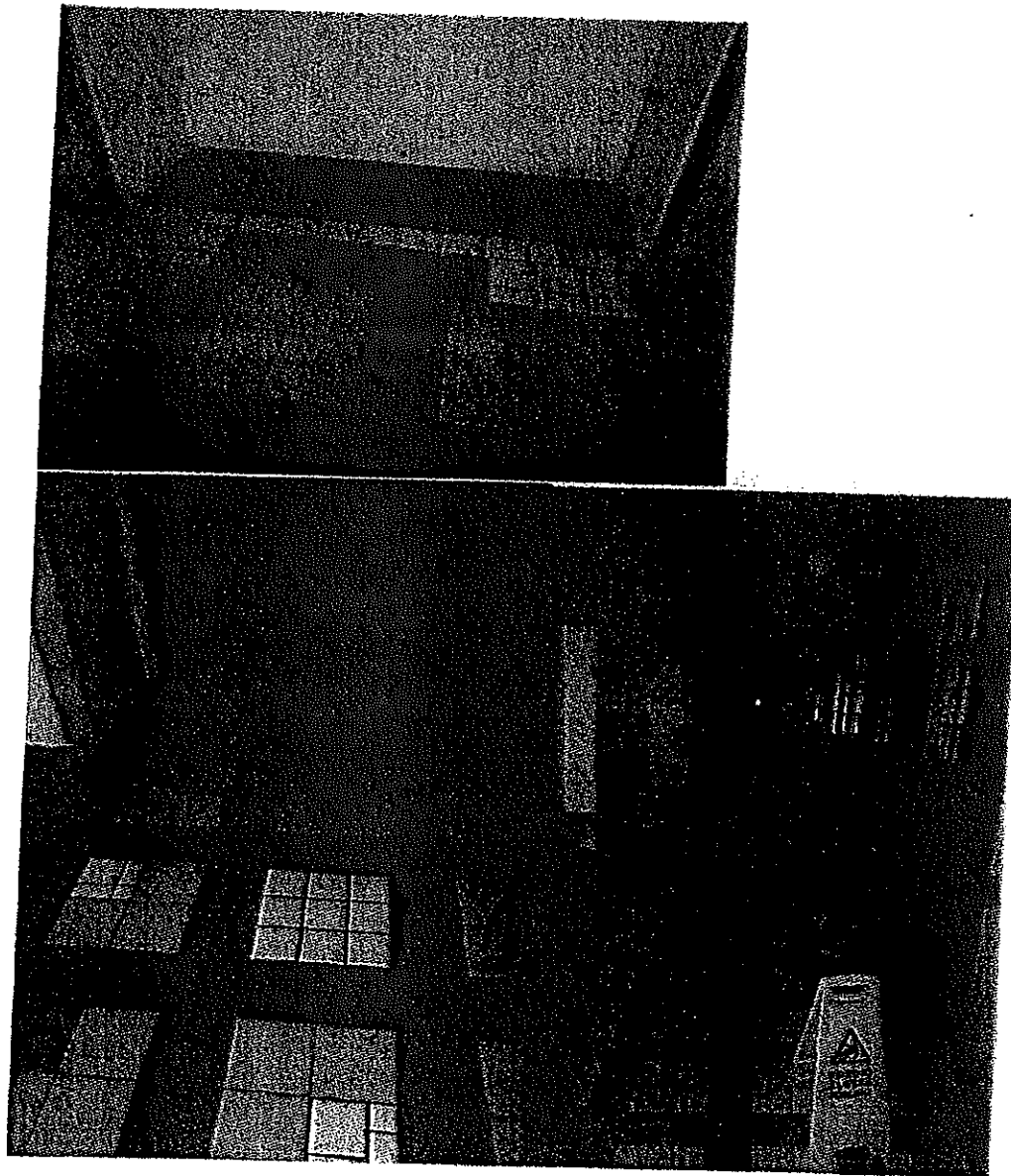

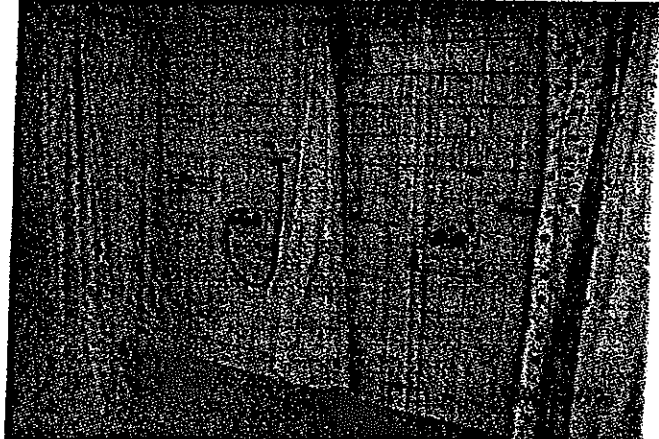
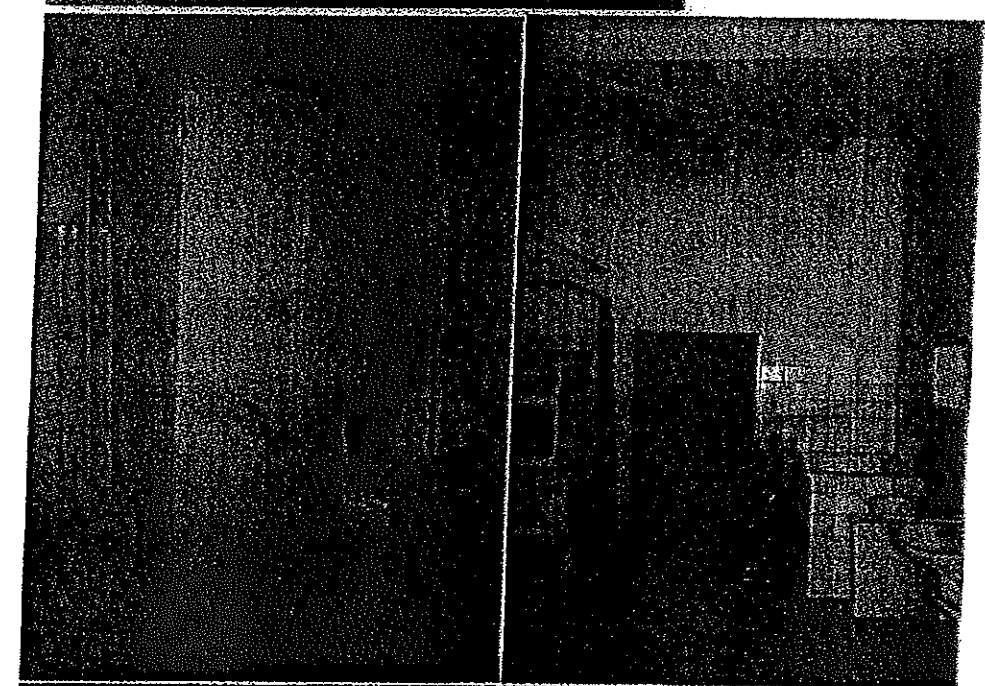

Vertical text on the right side of the page, possibly a page number or document identifier, which is mostly illegible due to the low resolution and high contrast of the scan.

**Příloha č. 2: Předpoklad ceny pro stanice 22A + 22B**

1. Oprava podlah chodby	314.000,- Kč
2. Výměna rozvodů a oprava WC	164.200,- Kč
3. Výměna rozvodů a oprava koupelen	328.400,- Kč
4. Rekonstrukce hygienického filtru pro pacienty, úklidová místnost	810.000,- Kč
<b>Předpokládaná cena celkem:</b>	<b>1.616.600,- Kč</b>

Pozn.: všechny ceny jsou uvedeny včetně DPH.

**Výše požadované dotace včetně návrhu platebního kalendáře:**

<b>Částka Kč</b>	800 000	<b>Částka slovy</b> osmsettisíckorun českých
------------------	---------	--

**Návrh platebního kalendáře**

<b>Částka v Kč</b>	<b>Termín</b>
800 000	30.6.2017

**Úhrada výdajů (nákladů) za období (doba použití dotace)**

<b>Datum od</b>	1.7.2017	<b>Datum do</b>	31.12.2017
-----------------	----------	-----------------	------------

**Rozhodnutí SMO o této dotaci potřebujeme znát k datu**

<b>Nejpozději</b>	15.6.2017
Odůvodnění	

**Předchozí dotace a granty (za aktuální rok a tři předchozí roky)**

<b>Rozhodnuto dne</b>	<b>Výše poskytnuté dotace / grantu</b>
16.12.2015	50 000 Kč
20.6.2016	150 000 Kč

Rozpočet projektu

	celkem (včetně dotace)	dotace SMO (rozpis použití požadované dotace od SMO)
<b>1. Výnosy celkem</b>	<b>1 616 600 Kč</b>	<b>800 000 Kč</b>
2. Požadovaná dotace z rozpočtu Statutárního města Opavy	800 000 Kč	800 000 Kč
3. Dotace ze státního rozpočtu nebo státních fondů		
4. Ostatní příspěvky - organizací, jednotlivců, dary a jiné		
5. Dotace z rozpočtu Moravskoslezského kraje		
6. Tržby za vlastní výkony a zboží (včetně služeb)	6 600 Kč	
7. Ostatní výnosy k danému projektu	810 000 Kč	
- použití Fondů reprodukce majetku žadatele	810 000 Kč	
<b>8. Náklady celkem</b>	<b>1 616 600 Kč</b>	<b>800 000 Kč</b>
9. Spotřebované nákupy celkem, z toho:		
- materiál		
- energie		
10. Služby celkem, z toho:	806 600 Kč	800 000 Kč
- opravy a udržování	806 600 Kč	800 000 Kč
- cestovné		
- náklady na reprezentaci		
11. Osobní náklady celkem, z toho:		
- mzdové		
- pojištění (zdravotní, sociální)		
12. Daně a poplatky (včetně případné daně z příjmu)		
13. Ostatní náklady k danému projektu	810 000 Kč	
- technické zhodnocení dlouhodobého hmotného majetku	810 000 Kč	
<b>14. Výnosy - náklady</b>	<b>0 Kč</b>	<b>0 Kč</b>
<b>Finanční spoluúčast žadatele:</b>		<b>50,51 %</b>

**Povinné přílohy**

Kopie Oprávnění (statutární zástupce organizace, jednatele) k jednání za Žadatele

**Žadatel čestně prohlašuje, že má vypořádány veškeré finanční závazky ke Statutárnímu městu Opava a jeho příspěvkovým organizacím.**

**Žadatel souhlasí s užitím osobních údajů ve smyslu zákona č. 101/2000 Sb., o ochraně osobních údajů a o změně některých zákonů, v platném znění.**

**Žadatel prohlašuje, že vůči jeho majetku nebylo a není zahájeno insolvenční řízení, nebylo vydáno rozhodnutí o úpadku, nebo insolvenční návrh nebyl zamítnut proto, že majetek nepostačuje k úhradě nákladů insolvenčního řízení, nebo nebyl zrušen konkurz proto, že majetek byl zcela nepostačující, nebo nebyla zavedena nucená správa dle zvláštních předpisů.**

**Žadatel čestně prohlašuje, že si je vědom trestněprávních následků, které by ho dle § 21 Zákona č. 200/1990 Sb., o přestupcích, ve znění pozdějších předpisů, postihly v případě uvedení nepravdivých údajů.**

Dne: 20.3.2017

Podpis  
žadatele, nebo  
statutárního  
zástupce: 

poštou, nebo osobně na adresu:

Magistrát města Opavy  
podatelna úřadu  
Horní náměstí 382/69, 746 26 Opava

**Vyplněný formulář doručte:**

emáilem (vytiskněte + podepsané + naskenované)  
na adresu: [posta@opava-city.cz](mailto:posta@opava-city.cz)

*Připravujeme verzi pro použití kvalifikovaného  
certifikátu a pině elektronické odesílání*