

# DOŠLO DNE: 3.2.2017 SPISOVÁ ZN.: 2914/2017

**Žadatelé:** [REDACTED]

**Věc:** Žádost o směnu části pozemku parc.č. 183 – ostatní plocha za část pozemku parc.č. 749/21 trvalý travní porost, katastrální území Suché Lazce

**Předmět a důvod směny:** Jedná se o směnu nově zaměřeného pozemku parc.č. 183/3 – ostatní plocha jiná plocha o výměře 14m<sup>2</sup> odděleného dle geometrického plánu z původního pozemku parc.č. 183 – ostatní plocha ostatní komunikace, ve vlastnictví Statutárního města Opavy, za nově zaměřený pozemek parc.č. 749/33 – trvalý travní porost o výměře 25m<sup>2</sup> odděleného dle geometrického plánu z původního pozemku parc.č. 749/21 – trvalý travní porost, ve vlastnictví žadatele pana [REDACTED], vše katastrální území Suché Lazce. Směnu pozemku nabízí žadatel bez finančního vyrovnání. Předmětné pozemky v současné době tvoří příjezdovou cestu nad objekty ve vlastnictví žadatelů. Směnou předmětných pozemků dojde zlepšení situace s užíváním této cesty, dojde rovněž k jejímu rozšíření.

**Situace:** Viz. snímek katastrální mapy

**Stanovisko OHA:** OHA souhlasí se směnou pozemků

**MČ:** Zastupitelstvo MČ Opava – Suché Lazce na svém 16.zasedání konaného dne 7.6.2016 bod 5/16 ZMČ 16 Majetkové záležitosti – schvaluje navrhované řešení situace s pozemky p. K. a pí. M.O.

**MK:** ze dne 27.3.2017 doporučuje směnu pozemku

**RMO:** na svém zasedání dne 12.4.2017 pod č.us. 2099/59 RM 17 bod 4. písm. c) schvaluje záměr směny části pozemku parc.č. 183 – ostatní plocha ve vlastnictví SMO za část pozemku parc.č. 749/21 – trvalý travní porost, k.ú. Suché Lazce, ve vlastnictví pana [REDACTED], dle zákresu v příloženém snímku katastrální mapy

**Zveřejněno:** v období od 24.5.2017 do 9.6.2017 pod poř.č. 334/17

**GINIS:** smlouva prošla systémem GINIS se zapracovanými připomínkami



### Článek III. Předmět směny

Smluvní strany se dohodly na níže popsané směně pozemků specifikovaných v článku II. této smlouvy:

1. Statutární město Opava převádí do vlastnictví [REDAKCE] pozemek parc. č. 183/3 (o výměře 14 m<sup>2</sup>) a [REDAKCE] uvedený pozemek do svého vlastnictví přijímá.
2. [REDAKCE] převádí do vlastnictví Statutárního města Opavy pozemek parc. č. 749/33 (o výměře 25 m<sup>2</sup>) a Statutární město Opava uvedený pozemek do svého vlastnictví přijímá.
3. Statutární město Opava směňuje pozemek parc. č. 183/3 o celkové rozloze 14 m<sup>2</sup>, který si cení na hodnotu 3.360,- Kč. Směna pozemku je dle § 56 odst. 3 zákona č. 235/2004 Sb. o dani z přidané hodnoty (dále také jen „zákon o DPH“), od daně z přidané hodnoty osvobozena. [REDAKCE] čestně prohlašuje, že stavba umístěná na pozemku parc. č. 208/4 ležící v katastrálním území Suché Lazce, která tvoří funkční celek s pozemkem parc. č. 183/3 ležící v katastrálním území Suché Lazce, splňuje podmínky pro osvobození dle § 56 odst. 3 zákona o DPH. Datum uskutečnění osvobozeného plnění nastává ke dni doručení vyrozumění katastrálního úřadu, ve kterém je uveden den zápisu změny vlastnického práva.
4. [REDAKCE] směňuje pozemek parc. č. 749/33 o celkové rozloze 25 m<sup>2</sup>, který si cení na hodnotu 4.500,- Kč.
5. Smluvní strany se dohodly, že nedojde k finančnímu vypořádání za směnu pozemků dle této smlouvy.

### Článek IV. Vklad do katastru nemovitostí

1. Smluvní strany se dohodly, že návrh na vklad vlastnických práv ke směňovaným pozemkům dle této smlouvy do katastru nemovitostí podají společně bez zbytečného odkladu po uveřejnění této smlouvy v registru smluv. Správní poplatek za vklad práv do katastru nemovitostí uhradí Statutární město Opava.
2. Smluvní strany se zavazují pro případ, že zápis vkladu vlastnických práv ke směňovaným pozemkům pro smluvní strany dle této smlouvy bude katastrálním úřadem z jakýchkoliv důvodů zamítnut či nepovolen, včetně případu, kdy řízení bude zastaveno (dále také jen „zamítavé rozhodnutí“), a že jiné řešení vzniklé situace nebude vhodné či dostatečné pro naplnění účelu této smlouvy, jímž je směna pozemků v souladu s touto smlouvou, uzavřít tuto smlouvu znovu s tím, že vyjma případných nutných úprav, vyplývajících ze zjištěných závad či legislativních změn, zůstane text nové smlouvy nezměněn. Novou smlouvu se smluvní strany zavazují uzavřít do tří měsíců ode dne, kdy kterákoli smluvní strana vyzve druhou smluvní stranu k jejímu uzavření, kteroužto výzvu je kterákoli smluvní strana oprávněna učinit do tří měsíců ode dne, kdy jí bude doručeno zamítavé rozhodnutí.

### Článek V. Ostatní ustanovení

1. Statutární město Opava prohlašuje, že na pozemku parc. č. 183 nevážnou žádná věcná ani obligační práva a závazky, vyjma věcného břemene zřízeného na základě Smlouvy o zřízení věcného břemene (PID: MMOPP00A9K8B), ze dne 2. 9. 1999, pro ČEZ Distribuce, a. s., se sídlem Teplická 874/8, Děčín IV- Podmokly, 405 02 Děčín, IČ 24729035, č. j. řízení před katastrálním úřadem V3 3856/1999, právní účinky vkladu ke dni 7. 9. 1999, věcného břemene zřízeného na základě Smlouvy o zřízení věcného břemene (PID: MMOPP00C4MEY), ze dne 7. 11. 2012, pro ČEZ Distribuce, a. s., se sídlem Teplická 874/8, Děčín IV- Podmokly, 405 02 Děčín, IČ 24729035, č. j. řízení před katastrálním úřadem V-8291/2012-806, právní účinky vkladu ke dni 14. 11. 2012, a věcného břemene zřízeného na základě Smlouvy o zřízení věcného břemene (PID: MMOPP00DVHP6), ze dne 3. 9. 2013, pro GasNet, s. r. o., se sídlem Klíšská 940/96, Klíše, 400 01 Ústí nad Labem, IČ 27295567, č. j. řízení před katastrálním úřadem V-6185/2013-806, právní účinky vkladu ke dni 13. 9. 2013.
2. [REDAKCE] prohlašuje, že na pozemku parc. č. 749/33 nevážnou žádná věcná ani obligační práva a závazky. V případě nepravdivosti či neúplnosti tohoto prohlášení ze strany [REDAKCE] je Statutární město Opava oprávněno od této smlouvy odstoupit.
3. Smluvní strany prohlašují, že jim nejsou známy žádné právní skutečnosti ani jiné okolnosti bránící směně pozemků dle této smlouvy.
4. Smluvní strany prohlašují, že se před uzavřením této smlouvy důkladně seznámily s faktickým i právním stavem převáděných pozemků a že je v tomto stavu přijímají do svého vlastnictví.
5. Daňové povinnosti vyplývající z této smlouvy smluvní strany splní dle platných právních předpisů.

### Článek VI. Závěrečná ustanovení

1. Uzavřením této smlouvy pozbývají platnosti veškerá předchozí ujednání smluvních stran, učiněná ve věci předmětu této smlouvy jak ústní, tak písemnou formou.
2. Tato smlouva nabývá věcnoprávních účinků zápisem vkladu vlastnických práv do katastru nemovitostí u Katastrálního úřadu pro Moravskoslezský kraj, Katastrální pracoviště Opava.
3. Tato smlouva je vyhotovena v 5 stejnopisech s platností originálu, z nichž Statutární město Opava obdrží dvě vyhotovení, [REDAKCE] obdrží dvě vyhotovení a jedno vyhotovení je určeno Katastrálnímu úřadu pro Moravskoslezský kraj, Katastrální pracoviště Opava, pro účely řízení o povolení vkladu vlastnických práv k převáděným pozemkům dle této smlouvy do katastru nemovitostí.
4. Tato smlouva byla uzavřena svobodně a vážně, nikoli v tísní či za nápadně nevýhodných podmínek a veškerá její ustanovení jsou určitá a smluvním stranám srozumitelná, což smluvní strany stvrzují svými podpisy.

5. Smluvní strany se dohodly, že tato smlouva – ať už je povinně uveřejňovanou smlouvou dle zákona o registru smluv, či nikoli – bude uveřejněna v registru smluv, a to v celém rozsahu, neboť obsahuje-li informace či metadata, které se dle zákona o registru smluv obecně neuveřejňují nebo které mají či mohou být vyloučeny, smluvní strany výslovně souhlasí s tím, aby tato smlouva byla uveřejněna jako celek včetně takových informací a metadat (osobních údajů apod.). Uveřejnění této smlouvy v registru smluv zajistí bez zbytečného odkladu po jejím uzavření Statutární město Opava. Nezajistí-li však uveřejnění této smlouvy v registru smluv v souladu se zákonem Statutární město Opava nejpozději do 15 dnů od jejího uzavření, je uveřejnění povinná nejpozději do 30 dnů od uzavření této smlouvy v souladu se zákonem zajistit druhá smluvní strana. Strana uveřejňující smlouvu se zavazuje splnit podmínky pro to, aby správce registru smluv zaslal potvrzení o uveřejnění smlouvy také druhé smluvní straně.
6. Záměr Statutárního města Opavy směřit výše uvedené pozemky způsobem uvedeným v této smlouvě byl zveřejněn vyvěšením na úřední desce Magistrátu města Opavy v období od 24. 5. 2017 do 9. 6. 2017 pod pořadovým číslem 334/17.
7. Tato smlouva byla schválena Zastupitelstvem Statutárního města Opavy dne .... usnesením číslo ..... ZM 17, odst. .... písm. ....

V Opavě dne .....

V Opavě dne .....

Za Statutární město Opavu

\_\_\_\_\_  
Ing. Radim Křúpala  
primátor





Statutární město Opava  
Horní náměstí 69  
746 26 Opava



MMOPP00FWMMB

## Žádost o prodej pozemku ve vlastnictví města Opavy

MAGISTRÁT MĚSTA OPAVY		Spis. značka
odbor majetku města -33-		
Došlo: -3. 02. 2017		Zprac.
Č.j.: 14417/2017		St. značka
Přílohy: 3 / Poč. list. 15		

Sp. Zn. 2914/2017/1111

### A. Žadatel:

Fyzická osoba     Fyzická osoba podnikající     Právnícká osoba

Fyzická osoba

Jméno

Titul před

Adresa trvalého

Ulice

Část obce

Telefon

Kontaktní adresa

Ulice

Část obce

Fyzická osoba

Jméno

Titul před

Adresa trvalého

Ulice

Část obce

Telefon

Kontaktní adresa

Ulice

Část obce

Obec

PSČ

### B. Žádám o prodej pozemku ve vlastnictví města Opavy:

(v případě žádosti o prodej části pozemku žadatel přiloží snímek z katastrální mapy s přesným zákresem požadované části pozemku)

1:	Parcela číslo 183/3	m <sup>2</sup>	14	kultura ostatní plocha	Katastr Suché Lazce
2:	Parcela číslo	m <sup>2</sup>		kultura	Katastr
3:	Parcela číslo	m <sup>2</sup>		kultura	Katastr

### C. Důvod zájmu o koupi (např. zastavěná plocha nebo zahrada příslušející k domu ve vlastnictví žadatele, atp.):

Žádám o směnu pozemku 183/3 o výměře 14 m<sup>2</sup> ve vlastnictví města Opavy, za pozemek 749/33 o výměře 25 m<sup>2</sup> v mém vlastnictví viz. přiložený geometrický plán. Nejedná se tedy o prodej, ale o směnu. Nabízím městu pozemek o větší výměře, bez nároku na finanční vyrovnání. Na pozemku 183/3 byl z důvodu velkého svahu a přívalových dešťů postaven plot (opěrná betonová zeď) a tudíž došlo k zúžení polní cesty. Tímto záměrem dojde k lepšímu zprůjezdnění polní cesty.  
Děkuji za kladné vyřízení.

## VÝKAZ DOSAVADNÍHO A NOVÉHO STAVU ÚDAJŮ KATASTRU NEMOVITOSTÍ

Dosavadní stav			Nový stav												
Označení pozemku parcelním číslem	Výměra parcely		Druh pozemku	Označení pozemku parcelním číslem	Výměra parcely		Druh pozemku	Typ stavby	Způsob využití	Způsob určení výměr	Porovnání se stavem evidence právních vztahů				
	ha	m <sup>2</sup>			Způsob využití	ha					m <sup>2</sup>	Způsob využití	Způsob využití	Díl přechází z pozemku označeného	
											katastru nemovitostí	dřívější poz. evidenci	ha	m <sup>2</sup>	
183	17,47	ostat.pl. ostat.komunikace	183/1	16,97	ostat.pl. ostat.komunikace					2	183		478	16,97	
			183/2	37	ostat.pl.						183		478	37	
			183/3	14	jiná plocha ostat.pl.						183		478	14	
749/21	29,92	travní p.	749/21	29,67	travní p.					2	749/21	268	29,67		
			749/33	25	travní p.					2	749/21	268	25		
749/24	57,61	travní p.	749/24	57,59	travní p.					0	749/24	86	57,59		
			749/34	2	travní p.					0	749/24	86	2		
749/30	25,54	travní p.	749/30	25,09	travní p.					0	749/30	787	25,09		
			749/35	45	travní p.					0	749/30	787	45		
*	1,30,54			1,30,55											

\* Rozdíl v součtu výměr v důsledku zaokrouhlení číselně určených výměr podle § 82 odst. 2 vyhlášky č. 357/2013 Sb.

### Výkaz údajů o bonitovaných půdně ekologických jednotkách (BPEJ) k parcelám nového stavu

Parcelní číslo podle katastru nemovitostí		Kód BPEJ	Výměra		BPEJ na dílu parcely	Parcelní číslo podle zjednodušené evidence		Kód BPEJ	Výměra		BPEJ na dílu parcely
zjednodušené evidence	ha		m <sup>2</sup>	ha		m <sup>2</sup>	zjednodušené evidence		ha	m <sup>2</sup>	
749/21		52744	9,78			749/30		52744	9,27		
		53756	6,21					53756	4,68		
		54078	13,68					54078	11,14		
			29,67						25,09		
749/24		52744	27,16			749/33		52744	25		
		53756	6,09				749/34	52744	2		
		54078	24,34					749/35	52744		45
			57,59								

### GEOMETRICKÝ PLÁN pro rozdělení pozemků

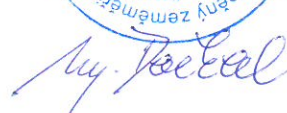
Vyhovitel: <b>Eva Dokoupilová</b> Jakubčovice 126 747 41 Hradec nad Moravicí IČ: 729 99 527	Geometrický plán ověřil úředně oprávněný zeměměřický inženýr: Jméno, příjmení: <b>Ing. Jiří Dočkal</b>	Stejnopis ověřil úředně oprávněný zeměměřický inženýr: Jméno, příjmení: <b>Ing. Jiří Dočkal</b>
	Číslo položky seznamu úředně oprávněných zeměměřických inženýrů: <b>2168/2002</b>	Číslo položky seznamu úředně oprávněných zeměměřických inženýrů: <b>2168/2002</b>
	Dne: <b>1.07.2016</b> číslo: <b>322/2016</b>	Dne: <b>12.07.2016</b> číslo: <b>323/2016</b>
	Náležitosti a přesnosti odpovídá právním předpisům	Tento stejnopis odpovídá geometrickému plánu v elektronické podobě uloženému v dokumentaci katastrálního úřadu.
	Katastrální úřad souhlasí s ocislováním parcel.	Ověření stejnopisu geometrického plánu v listinné podobě.
Číslo plánu: <b>556-34/2016</b> Okres: <b>Opava</b> Obec: <b>Opava</b> Kat. území: <b>Suché Lazce</b> Mapový list: <b>Opava 6-6/43</b>	KÚ pro Moravskoslezský kraj KP Opava Ing. Marie Jiráková PGP-1068/2016-806 2016.07.12 11:23:35 CEST	
Dosavadním vlastníkům pozemku byla poskytnuta možnost seznámit se v terénu s průběhem navrhovaných nových hranic, které byly označeny předepsaným způsobem: <b>znaky z plastu, barvou na plotě, zídkou, hřebem, sloupkem, dočasnou stabilizací</b>	 	

Seznam souřadnic ( S-JTSK )

Souřadnice pro zápis do KN

Číslo bodu	Y	X	kód kv.	poznámka
1	491021.73	1093541.25	3	roh zřdky
2	491023.00	1093534.36	3	lom zřdky
3	491023.33	1093517.83	3	roh zřdky
4	491024.90	1093541.63	3	znak z plastu
5	491025.41	1093538.78	4	.
6	491026.18	1093534.44	3	znak z plastu
7	491026.69	1093517.44	8	doc.stab.
8	491025.39	1093514.77	3	znak z plastu
84- 19	491022.24	1093517.79	3	barva na plotě
84- 23	491025.32	1093517.61	3	znak z plastu
84- 34	491017.01	1093560.64	3	sloupek
156- 6	491026.64	1093467.40	3	znak z plastu
163- 6	491020.93	1093559.96	4	.
264-3771	491044.29	1093515.27	8	znak z plastu
496- 2	491020.37	1093541.10	3	hřeb
496- 3	491023.09	1093539.15	4	znak z plastu
496- 5	491110.78	1093524.97	3	znak z plastu

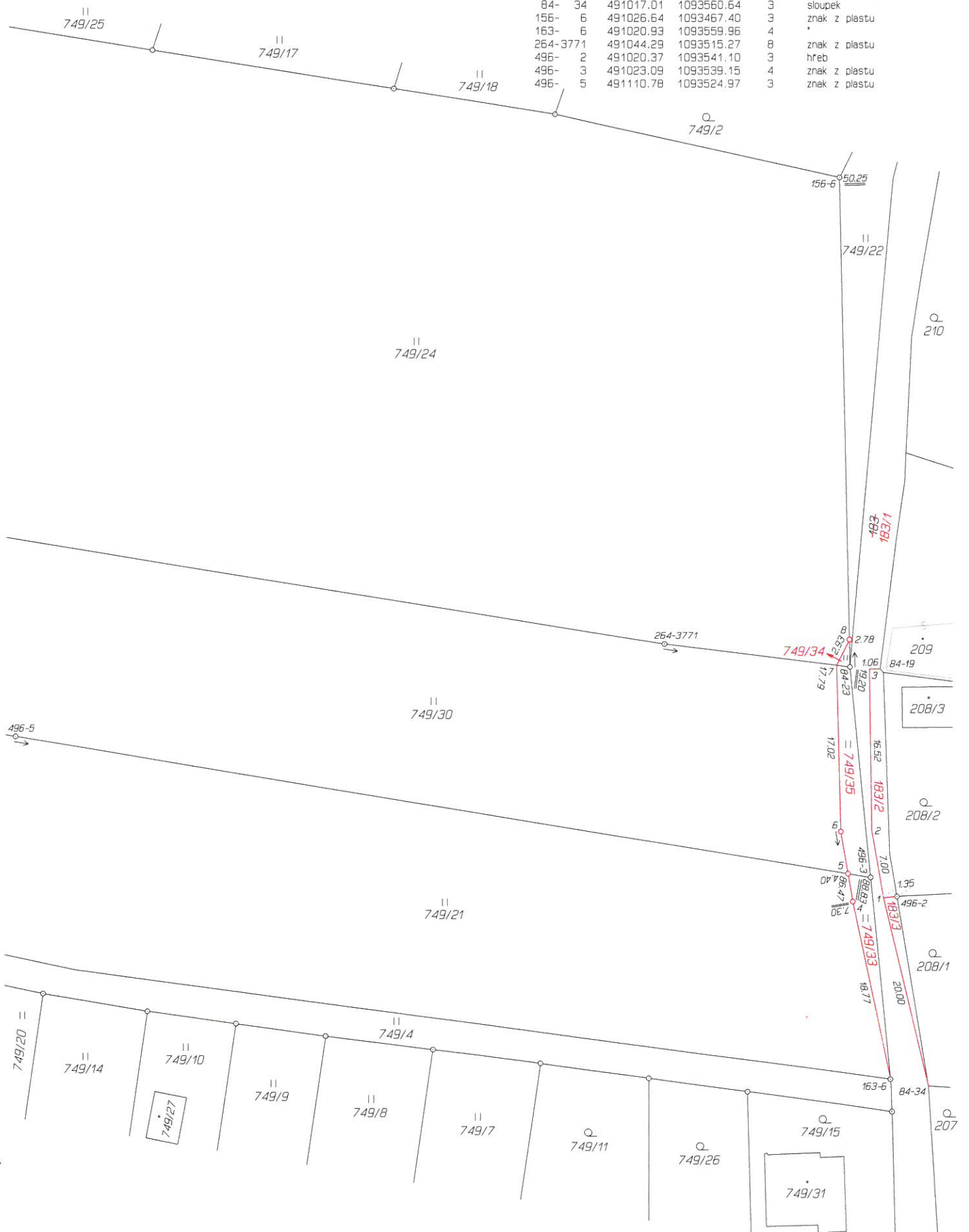

# MAGISTRÁT MĚSTA OPAVY

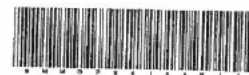

MMOPX01B8N1I

## ODBOR VÝSTAVBY

**CZ-746 26 Opava, Horní náměstí 69**

Váš dopis zn:

Ze dne:

Spisová značka: **VYST/21072/2016/SkL**

Naše značka (Č.j.): **MMOP 111538/2016**

Vyřizuje: **Skácelíková Leona**

Pracoviště: **Krnovská 71C**

Telefon: **553 756 846**

Fax: **553 756 141**

E-mail: **leona.skacelikova@opava-city.cz**

Datum: **3. 10. 2016**

## SDĚLENÍ

Odbor výstavby Magistrátu města Opavy, jako stavební úřad příslušný podle § 13 odst. 1 písm. c/ zákona č. 183/2006 Sb., o územním plánování a stavebním řádu (stavební zákon), ve znění pozdějších předpisů (dále jen "stavební zákon"), posoudil podle § 82 odst. 3 stavebního zákona žádost o dělení pozemku, kterou dne 5. 9. 2016 podal

(dále jen "žadatel"), a na základě tohoto posouzení podle § 154 zákona č. 500/2004 Sb., správní řád, ve znění pozdějších předpisů

**sděluje,**

že dělení pozemku parc. č. **749/21** v katastrálním území Suché Lazce, nevyžaduje vydání rozhodnutí o dělení pozemku a zároveň

**schvaluje navrhovaný záměr**

na rozdělení pozemku tak, jak je zakresleno v geometrickém plánu č. 556-34/2016, který ověřil úředně oprávněný zeměměřičský inženýr Ing. Jiří Dočkal pod č. 322/2016 dne 1. 7. 2016.

Žádost o rozdělení pozemku je odůvodněna. Přístup na pozemky v území nebude úpravou pozemkových hranic měněn.

Žádost o dělení pozemků byla podána vlastníky všech dotčených pozemků.

Stavební úřad vydává sdělení místo rozhodnutí, neboť pro dělení pozemku není třeba stanovit podmínky.

"otisk úředního razítka"

**MAGISTRÁT MĚSTA OPAVY**

odbor výstavby

Horní náměstí 69, 746 26 Opava

Leona Skácelíková  
oprávněná úřední osoba



**Přílohy**

ověřený geometrický plán č. 556-34/2016

**Obdrží**



na vědomí

Statutární město Opava, Městská část Suché Lazce, IDDS: pnfarmt  
Magistrát města Opavy, odbor výstavby, Horní náměstí 69, 746 26 Opava

VÝKAZ DOSAVADNÍHO A NOVÉHO STAVU ÚDAJŮ KATASTRU NEMOVITOSTÍ														
Dosavadní stav				Nový stav										
Označení pozemku parcelním číslem	Výměra parcely		Druh pozemku Způsob využití	Označení pozemku parcelním číslem	Výměra parcely		Druh pozemku Způsob využití	Typ stavby Způsob využití	Způsob určení výměr	Porovnání se stavem evidence právních vztahů				
	ha	m <sup>2</sup>			ha	m <sup>2</sup>				Díl přechází z pozemku označeného		Číslo listu vlastnictví	Výměra dílu	
									katastru nemovitostí	dřívější poz. evidenci	ha		m <sup>2</sup>	
183	17	47	ostat.pl. ostat.komunikace	183/1	16	97	ostat.pl. ostat.komunikace		2	183		478	16	97
				183/2		37	ostat.pl.		2	183		478		37
				183/3		14	jiná plocha ostat.pl.		2	183		478		14
749/21	29	92	travní p.	749/21	29	67	travní p.		2	749/21		268	29	67
				749/33		25	travní p.		2	749/21		268		25
749/24	57	61	travní p.	749/24	57	59	travní p.		0	749/24		86	57	59
				749/34		2	travní p.		0	749/24		86		2
749/30	25	54	travní p.	749/30	25	09	travní p.		0	749/30		787	25	09
				749/35		45	travní p.		0	749/30		787		45
*	1	30	54		1	30	55							

\* Rozdíl v součtu výměr v důsledku zaokrouhlení číselně určených výměr podle § 82 odst. 2 vyhlášky č. 357/2013 Sb.

Výkaz údajů o bonitovaných půdně ekologických jednotkách (BPEJ) k parcelám nového stavu											
Parcelní číslo podle katastru nemovitostí		Kód BPEJ	Výměra		BPEJ na dílu parcely	Parcelní číslo podle katastru nemovitostí		Kód BPEJ	Výměra		BPEJ na dílu parcely
zjednodušené evidence	ha		m <sup>2</sup>	ha		m <sup>2</sup>	zjednodušené evidence		ha	m <sup>2</sup>	
749/21		52744	9	78		749/30		52744	9	27	
		53756	6	21				53756	4	68	
		54078	13	68				54078	11	14	
			29	67					25	09	
749/24		52744	27	16		749/33		52744		25	
		53756	6	09		749/34		52744		2	
		54078	24	34							
			57	59						45	

MAGISTRÁT MĚSTA OPAVY  
odbor výstavby

Grafická příloha ke spis. zn.  
VYST/21092/2016/SKL ze dne 3.10.2016

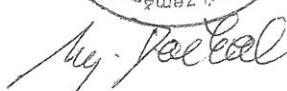
GEOMETRICKÝ PLÁN pro rozdělení pozemků	Geometrický plán ověřil úředně oprávněný zeměměřický inženýr:		Stejnopis ověřil úředně oprávněný zeměměřický inženýr:	
	Jméno, příjmení:	Ing. Jiří Dočkal	Jméno, příjmení:	Ing. Jiří Dočkal
	Číslo položky seznamu úředně oprávněných zeměměřických inženýrů:	2168/2002	Číslo položky seznamu úředně oprávněných zeměměřických inženýrů:	2168/2002
	Dne: 1.07.2016	Číslo: 322/2016	Dne: 12.07.2016	Číslo: 323/2016
	Náležitosti a přesnosti odpovídá právním předpisům		Tento stejnopis odpovídá geometrickému plánu v elektronické podobě uloženému v dokumentaci katastrálního úřadu.	
Vyhotovitel: Eva Dokoupilová Jakubčovice 126 747 41 Hradec nad Moravicí IČ: 729 99 527	Katastrální úřad souhlasí s očíslováním parcel.		Ověření stejnopisu geometrického plánu v listinné podobě.	
Číslo plánu: 556-34/2016	KÚ pro Moravskoslezský kraj KP Opava Ing. Marie Jiráková PGP-1068/2016-806 2016.07.12 11:23:35 CEST		 	
Okres: Opava				
Obec: Opava				
Kat. území: Suché Lazce				
Mapový list: Opava 6-6/43				
Dosavadním vlastníkem pozemků byla poskytnuta možnost seznámit se v terénu s průběhem navrhovaných nových hranic, které byly označeny předepsaným způsobem: znaky z plastu, barvou na plotě, zádkou, hřebem, sloupkem, dočasnou stabilizací				

# Statutární město Opava – Úřad městské části Opava-Suché Lazce

747 95, Suché Lazce, Přerovecká 21, [www.suchelazce.cz](http://www.suchelazce.cz), IČO:300535, E-mail: [suche.lazce@opava-city.cz](mailto:suche.lazce@opava-city.cz)

Magistrát města Opavy

Váš dopis ze dne:	Naše značka:	Vyřizuje:	Suché Lazce:
	Or3/2017	Orieščík	12. 1. 2017

## Vyjádření

Hezký den,

rozhodnutím zastupitelstva ze dne 7. 6. 2016 bylo schváleno MČ Suché Lazce směna pozemků ve vlastnictví statutárního města Opavy a navrhovatelů směny [REDACTED]

[REDACTED] Usnesením č. 5/16 ZMČ 16 schválilo navrhované řešení a postupuje věc k dořešení příslušným odborům Magistrátu města Opavy.

Navrhované řešení zasahuje do pozemků parc. č. 208/1, 208/2, 183, 749/30 a 749/21. Dle přiloženého schématu.

Děkuji.

S úctou a pozdravem

Mgr. Petr Oriščík  
Starosta  
Městská část Opava-Suché Lazce  
+420 734 159 583

Statutární město Opava  
Městská část Suché Lazce  
úřad městské části  
747 95 Suché Lazce



## U S N E S E N Í

z 16. zasedání

### ZASTUPITELSTVA MČ OPAVA - SUCHÉ LAZCE

dne 07. 06. 2016

- 1/16 ZMČ 16 **Zahájení zasedání zastupitelstva MČ Suché Lazce.**  
Zastupitelstvo MČ Suché Lazce  
**schvaluje**  
program 16. zasedání zastupitelstva MČ Suché Lazce.
- 2/16 ZMČ 16 **Volba ověřovatelů zápisu a zapisovatele.**  
Zastupitelstvo MČ Suché Lazce  
**volí ověřovatele zápisu**  
p. Ing. Václav Skuplík a p. David Závěšický.  
Zapisovatelkou zápisu sl. Šárka Slavíková.
- 3/16 ZMČ 16 **Kontrola plnění usnesení ze dne 03. 05. 2016.**  
Zastupitelstvo MČ Suché Lazce  
**bere na vědomí**  
kontrolu plnění usnesení ze dne 03. 05. 2016.
- 4/16 ZMČ 16 **Zpráva starosty o činnosti OÚ MČ Suché Lazce v období od 04. 06. 2016 - 06. 06. 2016.**  
Zastupitelstvo MČ Suché Lazce  
**bere na vědomí**  
- poděkování pana starosty za kulturní život v obci.  
- informace o opravách kaple, vstupu obecního úřadu.  
- informace o jednání s Technickými službami Opava.  
- informace o opravách na ulici Štěpnice.  
- poděkování pana starosty za vydání almanachu.  
- poděkování pana starosty za účast na veřejné brigádě.  
- informace o vzniklé závadě plynu v Suchých Lazcích.  
- poděkování pana starosty za organizaci závodu.
- 5/16 ZMČ 16 **Majetkové záležitosti.**  
Zastupitelstvo MČ Suché Lazce  
**revokuje**  
- usnesení o směně pozemků mezi statutárním městem Opavou a p. C.  
**schvaluje**  
- navrhované řešení situace s pozemky p. K. a pí. M. O.
- 6/16 ZMČ 16 **130. Let založení SDH Suché Lazce.**  
Zastupitelstvo MČ Suché Lazce  
**souhlasí**  
- se schválením finanční rezervy, ve výši 10 000 Kč.

