

DOŠLO DNE: 3.2.2017 SPISOVÁ ZN.: 2914/2017

Žadatel: [REDAKCE]

Věc: Žádost o směnu části pozemku parc.č. 183 – ostatní plocha za pozemek parc.č. 749/35 trvalý travní porost, katastrální území Suché Lazce

Předmět a důvod směny: Jedná se o směnu nově zaměřeného pozemku parc.č. 183/2 – ostatní plocha jiná plocha o výměře 37m² odděleného dle geometrického plánu z původního pozemku parc.č. 183 – ostatní plocha ostatní komunikace, ve vlastnictví Statutárního města Opavy, za pozemek parc.č. 749/35 – trvalý travní porost o výměře 45m², ve vlastnictví manželů [REDAKCE], vše katastrální území Suché Lazce.

Směnu pozemku nabízí žadatel bez finančního vyrovnání.

Předmětné pozemky v současné době tvoří příjezdovou cestu nad objekty ve vlastnictví žadatelů. Směnou předmětných pozemků dojde zlepšení situace s užíváním této cesty, dojde rovněž k jejímu rozšíření.

Situace: Viz. snímek katastrální mapy

Stanovisko OHA: OHA souhlasí se směnou pozemků

MČ: Zastupitelstvo MČ Opava – Suché Lazce na svém 16.zasedání konaného dne 7.6.2016 bod 5/16 ZMČ 16 Majetkové záležitosti – schvaluje navrhované řešení situace s pozemky p. K. a pí. M.O.

MK: ze dne 27.3.2017 doporučuje směnu pozemku

RMO: na svém zasedání dne 12.4.2017 pod č.us. 2099/59 RM 17 bod 4. písm. b) schvaluje záměr směny části pozemku parc.č. 183 – ostatní plocha ve vlastnictví SMO za část pozemku parc.č. 749/30 – trvalý travní porost, k.ú. Suché Lazce, ve vlastnictví paní [REDAKCE], dle zákresu v příloženém snímku katastrální mapy

Zveřejněno: v období od 24.5.2017 do 9.6.2017 pod poř.č. 334/17

GINIS: smlouva prošla systémem GINIS se zapracovanými připomínkami



SMĚNNÁ SMLOUVA

Článek I. Smluvní strany

Na straně jedné: **Statutární město Opava**
Se sídlem: **Horní náměstí 382/69, Město, 746 26 Opava**
IČ: **00300535**
DIČ: **CZ00300535**
Číslo účtu: **19-1842619349/0800, v. s. 9007105848**
Bankovní spojení: **Česká spořitelna, a.s., pobočka Opava**
ID datové schránky: **5eabx4t**
Zastoupeno: **Ing. Radimem Křupalou, primátorem**
- dále také jen „**Statutární město Opava**“

a

Na straně druhé:
Datum narození:
Oba bytem:
E-mailová adresa:

- dále také jen „**[redacted]**“

Článek II. Úvodní ustanovení

- Statutární město Opava** je vlastníkem **pozemku parc. č. 183**, ostatní plocha, zapsaného v katastru nemovitostí na listu vlastnictví č. 478, vedeném u Katastrálního úřadu pro Moravskoslezský kraj, Katastrální pracoviště Opava, pro katastrální území **Suché Lazce**, obec Opava, okres Opava (dále také jen „**pozemek parc. č. 183**“).
- Geometrickým plánem pro rozdělení pozemků č. 556-34/2016 ze dne 1. 7. 2016, vyhotoveným Evou Dokoupilovou, Jakubčovice 126, 747 41 Hradec nad Moravicí, IČ: 72999527, a potvrzeným Katastrálním úřadem pro Moravskoslezský kraj, Katastrální pracoviště Opava, dne 12. 7. 2016 pod č. PGP-1068/2016-806, který je nedílnou součástí této smlouvy (dále také jen „**geometrický plán**“), byla z pozemku parc. č. 183 oddělena **část tohoto pozemku označená novým parc. č. 183/2**, o výměře 37 m², ležící v katastrálním území **Suché Lazce** (dále také jen „**pozemek parc. č. 183/2**“).
- Manželé [redacted]** mají ve společném jmění manželů **pozemek parc. č. 749/35**, trvalý travní porost, zapsaný v katastru nemovitostí na listu vlastnictví č. 453, vedeném u Katastrálního úřadu pro Moravskoslezský kraj, Katastrální pracoviště Opava, pro katastrální území **Suché Lazce**, obec Opava, okres Opava (dále také jen „**pozemek parc. č. 749/35**“).

Článek III. Předmět směny

Smluvní strany se dohodly na níže popsané směně pozemků specifikovaných v článku II. této smlouvy:

- Statutární město Opava převádí do společného jmění manželů **[redacted]** pozemek parc. č. 183/2 (o výměře 37 m²) a manželé **[redacted]** uvedeny pozemek do svého společného jmění manželů přijímají.

2. Manželé [redacted] převádí do vlastnictví Statutárního města Opavy pozemek parc. č. 749/35 (o výměře 45 m²) a Statutární město Opava uvedený pozemek do svého vlastnictví přijímá.
3. Statutární město Opava směřuje pozemek parc. č. 183/2 o celkové rozloze 37 m², který si cení na hodnotu 8.880,- Kč. Směna pozemku je dle § 56 odst. 3 zákona č. 235/2004 Sb., o dani z přidané hodnoty (dále také jen „zákon o DPH“), od daně z přidané hodnoty osvobozena. Manželé [redacted] čestně prohlašují, že stavba umístěná na pozemku parc. č. 208/3 ležící v katastrálním území Suché Lazce, která tvoří funkční celek s pozemkem parc. č. 183/2 ležící v katastrálním území Suché Lazce, splňuje podmínky pro osvobození dle § 56 odst. 3 zákona o DPH. Datum uskutečnění osvobozeného plnění nastává ke dni doručení vyrozumění katastrálním úřadem, ve kterém je uveden den zápisu změny vlastnického práva.
4. [redacted] směřují pozemek parc. č. 749/35 o celkové rozloze 45 m², který si cení na hodnotu 8.100,- Kč.
5. Smluvní strany se dohodly, že nedejde k finančnímu vypořádání za směnu pozemků dle této smlouvy.

Článek IV. Vklad do katastru nemovitostí

1. Smluvní strany se dohodly, že návrh na vklad vlastnických práv ke směřovaným pozemkům dle této smlouvy do katastru nemovitostí podají společně bez zbytečného odkladu po uveřejnění této smlouvy v registru smluv. Správní poplatek za vklad práv do katastru nemovitostí uhradí Statutární město Opava.
2. Smluvní strany se zavazují pro případ, že zápis vkladu vlastnických práv ke směřovaným pozemkům pro smluvní strany dle této smlouvy bude katastrálním úřadem z jakýchkoliv důvodů zamítnut či nepovoleno, včetně případu, kdy řízení bude zastaveno (dále také jen „zamítavé rozhodnutí“), a že jiné řešení vzniklé situace nebude vhodné či dostatečné pro naplnění účelu této smlouvy, jímž je realizace směny pozemků v souladu s touto smlouvou, uzavřít tuto smlouvu znovu s tím, že vyjma případných nutných úprav, vyplývajících ze zjištěných závad či legislativních změn, zůstane text nové smlouvy nezměněn. Novou smlouvu se smluvní strany zavazují uzavřít do tří měsíců ode dne, kdy kterákoli smluvní strana vyzve druhou smluvní stranu k jejímu uzavření, kteroužto výzvu je kterákoli smluvní strana oprávněna učinit do tří měsíců ode dne, kdy jí bude doručeno zamítavé rozhodnutí.

Článek V. Ostatní ustanovení

1. Statutární město Opava prohlašuje, že na pozemku parc. č. 183 neváznou žádná věcná ani obligační práva a závazky, vyjma věcného břemene zřízeného na základě Smlouvy o zřízení věcného břemene (PID: MMOPP00A9K8B), ze dne 2. 9. 1999, pro ČEZ Distribuce, a. s., se sídlem Teplická 874/8, Děčín IV-Podmokly, 405 02 Děčín, IČ 24729035, č. j. řízení před katastrálním úřadem V3 3856/1999, právní účinky vkladu ke dni 7. 9. 1999, věcného břemene zřízeného na základě Smlouvy o zřízení věcného břemene (PID: MMOPP00C4MEY), ze dne 7. 11. 2012, pro ČEZ Distribuce, a. s., se sídlem Teplická 874/8, Děčín IV-Podmokly, 405 02 Děčín, IČ 24729035, č. j. řízení před katastrálním úřadem V-8291/2012-806, právní účinky vkladu ke dni 14. 11. 2012, a věcného břemene zřízeného na základě Smlouvy o zřízení věcného břemene (PID: MMOPP00DVHP6), ze dne 3. 9. 2013, pro GasNet, s. r. o., se sídlem Klíšská 940/96, Klíše, 400 01 Ústí nad Labem, IČ 27295567, č. j. řízení před katastrálním úřadem V-6185/2013-806, právní účinky vkladu ke dni 13. 9. 2013.
2. Manželé [redacted] prohlašují, že na pozemku parc. č. 749/35 neváznou žádná věcná ani obligační práva a závazky. V případě nepravdivosti či neúplnosti tohoto prohlášení ze strany manželů [redacted] je Statutární město Opava oprávněno od této smlouvy odstoupit.
3. Smluvní strany prohlašují, že jim nejsou známy žádné právní skutečnosti ani jiné okolnosti bránící směně pozemků dle této smlouvy.
4. Smluvní strany prohlašují, že se před uzavřením této smlouvy důkladně seznámily s faktickým i právním stavem převáděných pozemků a že je v tomto stavu přijímají do svého vlastnictví.
5. Daňové povinnosti vyplývající z této smlouvy smluvní strany splní dle platných právních předpisů.

Článek VI. Závěrečná ustanovení

1. Uzavřením této smlouvy pozbývají platnosti veškerá předchozí ujednání smluvních stran, učiněná ve věci předmětu této smlouvy jak ústní, tak písemnou formou.
2. Tato smlouva nabývá věcnoprávních účinků zápisem vkladu vlastnických práv do katastru nemovitostí u Katastrálního úřadu pro Moravskoslezský kraj, Katastrální pracoviště Opava.
3. Tato smlouva je vyhotovena v 5 stejnopisech s platností originálu, z nichž Statutární město Opava obdrží dvě vyhotovení, manželé [redacted] obdrží dvě vyhotovení a jedno vyhotovení je určeno Katastrálnímu úřadu pro Moravskoslezský kraj, Katastrální pracoviště Opava, pro účely řízení o povolení vkladu vlastnických práv k převáděným pozemkům dle této smlouvy do katastru nemovitostí.
4. Tato smlouva byla uzavřena svobodně a vážně, nikoli v tísní či za nápadně nevýhodných podmínek a veškerá její ustanovení jsou určitá a smluvním stranám srozumitelná, což smluvní strany stvrzují svými podpisy.

5. Smluvní strany se dohodly, že tato smlouva – ať už je povinně uveřejňovanou smlouvou dle zákona o registru smluv, či nikoli – bude uveřejněna v registru smluv, a to v celém rozsahu, neboť obsahuje-li informace či metadata, které se dle zákona o registru smluv obecně neuveřejňují nebo které mají či mohou být vyloučeny, smluvní strany výslovně souhlasí s tím, aby tato smlouva byla uveřejněna jako celek včetně takových informací a metadat (osobních údajů apod.). Uveřejnění této smlouvy v registru smluv zajistí bez zbytečného odkladu po jejím uzavření Statutární město Opava. Nezajistí-li však uveřejnění této smlouvy v registru smluv v souladu se zákonem Statutární město Opava nejpozději do 15 dnů od jejího uzavření, je uveřejnění povinná nejpozději do 30 dnů od uzavření této smlouvy v souladu se zákonem zajistit druhá smluvní strana. Strana uveřejňující smlouvu se zavazuje splnit podmínky pro to, aby správce registru smluv zaslal potvrzení o uveřejnění smlouvy také druhé smluvní straně.
6. Záměr Statutárního města Opavy směřit výše uvedené pozemky způsobem uvedeným v této smlouvě byl zveřejněn vyvěšením na úřední desce Magistrátu města Opavy v období od 24. 5. 2017 do 9. 6. 2017 pod pořadovým číslem 334/17.
7. Tato smlouva byla schválena Zastupitelstvem Statutárního města Opavy dne usnesením číslo ZM 17, odst. písm.

V Opavě dne

V Opavě dne

Za Statutární město Opavu

Ing. Radim Křupala
primátor





Statutární město Opava
Horní náměstí 69
746 26 Opava



MMOPP00FWLYU

Žádost o prodej pozemku ve vlastnictví města Opavy

MAGISTRÁT MĚSTA OPAVY		Sps. značka
odbor majetku města -33-		
Došlo: -3. 02. 2017	Zprac.	
Č.j.: 144 10 / 2017	Sk.zpřih.	
Přílohy: 3 / Poč. lís. 6		

sp. zn. 2914/2017 /MM/

A. Žadatel:

Fyzická osoba

Fyzická osoba podnikající

Právnícká osoba

Fyzická osoba

Jméno

Titul před

Adresa trvalého bydliště

Ulice

Část obce

Telefon

Kontaktní adresa

Ulice	Číslo popisné	Číslo orientační
Část obce	Obec	PSČ

B. Žádám o prodej pozemku ve vlastnictví města Opavy:

(v případě žádosti o prodej části pozemku žadatel přiloží snímek z katastrální mapy s přesným zákresem požadované části pozemku)

1:	Parcela číslo 183/2	m ² 37	kultura ostatní plocha	Katastr Suché Lazce
2:	Parcela číslo	m ²	kultura	Katastr
3:	Parcela číslo	m ²	kultura	Katastr

C. Důvod zájmu o koupi (např. zastavěná plocha nebo zahrada příslušející k domu ve vlastnictví žadatele, atp.):

Žádám o směnu pozemku 183/2 o výměře 37 m² ve vlastnictví města Opavy, za pozemek 749/35 o výměře 45 m² v mém vlastnictví viz. přiložený geometrický plán. Nejedná se tedy o prodej, ale o směnu. Nabízím městu pozemek o větší výměře, bez nároku na finanční vyrovnání. Na pozemku 183/2 byl z důvodu velkého svahu a přívalových dešťů postaven plot (opěrná betonová zeď) a tudíž došlo k zúžení polní cesty. Tímto záměrem dojde k lepšímu zprůjezdnění polní cesty.
Děkuji za kladné vyřízení.

D. Prohlášení o jediném přístupu přes pozemek k nemovitostem:

1:	Parcela číslo	Číslo popisné	Číslo evidenční	Katastr
2:	Parcela číslo	Číslo popisné	Číslo evidenční	Katastr
3:	Parcela číslo	Číslo popisné	Číslo evidenční	Katastr

Přes pozemek není takovýto jediný přístup k jiným nemovitostem.

VÝKAZ DOSAVADNÍHO A NOVÉHO STAVU ÚDAJŮ KATASTRU NEMOVITOSTÍ

Dosavadní stav			Nový stav												
Označení pozemku parcelním číslem	Výměra parcely		Druh pozemku	Označení pozemku parcelním číslem	Výměra parcely		Druh pozemku	Typ stavby	Způsob využití	Způsob určení výměr	Porovnání se stavem evidence právních vztahů				
	ha	m ²			Způsob využití	ha					m ²	Způsob využití	Díl přechází z pozemku označeného		Číslo listu vlastnický
										katastru nemovitostí	dřívější poz. evidenci	ha	m ²		
183	17,47	ostat.pl. ostat.komunikace	183/1	16,97	ostat.pl. ostat.komunikace				2	183		478	16,97		
			183/2	37	ostat.pl.				2	183		478	37		
			183/3	14	jiná plocha ostat.pl.				2	183		478	14		
749/21	29,92	travní p.	749/21	29,67	travní p.				2	749/21		268	29,67		
			749/33	25	travní p.				2	749/21		268	25		
749/24	57,61	travní p.	749/24	57,59	travní p.				0	749/24		86	57,59		
			749/34	2	travní p.				0	749/24		86	2		
749/30	25,54	travní p.	749/30	25,09	travní p.				0	749/30		787	25,09		
			749/35	45	travní p.				0	749/30		787	45		
*	1,30,54			1,30,55											

* Rozdíl v součtu výměr v důsledku zaokrouhlení číselně určených výměr podle § 82 odst. 2 vyhlášky č. 357/2013 Sb.

Výkaz údajů o bonitovaných půdně ekologických jednotkách (BPEJ) k parcelám nového stavu

Parcelní číslo podle katastru nemovitostí		Kód BPEJ	Výměra		BPEJ na dílu parcely	Parcelní číslo podle zjednodušené evidence		Kód BPEJ	Výměra		BPEJ na dílu parcely
zjednodušené evidence	ha		m ²	ha		m ²	ha		m ²		
749/21		52744	9,78		749/30		52744	9,27			
		53756	6,21				53756	4,68			
		54078	13,68				54078	11,14			
			29,67					25,09			
749/24		52744	27,16		749/33		52744	25			
		53756	6,09		749/34		52744	2			
		54078	24,34		749/35		52744	45			
			57,59								

GEOMETRICKÝ PLÁN pro rozdělení pozemků

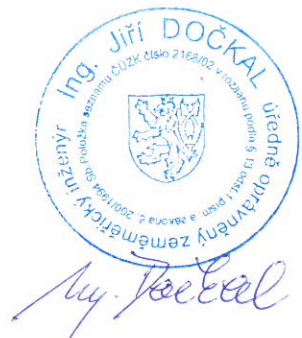
Vyhovitel: Eva Dokoupilová Jakubčovice 126 747 41 Hradec nad Moravicí IČ: 729 99 527	Geometrický plán ověřil úředně oprávněný zeměměřický inženýr: Jméno, příjmení: Ing. Jiří Dočkal	Stejnopis ověřil úředně oprávněný zeměměřický inženýr: Jméno, příjmení: Ing. Jiří Dočkal
	Číslo položky seznamu úředně oprávněných zeměměřických inženýrů: 2168/2002	Číslo položky seznamu úředně oprávněných zeměměřických inženýrů: 2168/2002
	Dne: 1.07.2016 číslo: 322/2016	Dne: 12.07.2016 číslo: 323/2016
	Náležitosti a přesnosti odpovídá právním předpisům	Tento stejnopis odpovídá geometrickému plánu v elektronické podobě uloženému v dokumentaci katastrálního úřadu.
	Katastrální úřad souhlasí s ocislováním parcel.	Ověření stejnopisu geometrického plánu v listinné podobě.
Číslo plánu: 556-34/2016 Okres: Opava Obec: Opava Kat. území: Suché Lazce Mapový list: Opava 6-6/43	KÚ pro Moravskoslezský kraj KP Opava Ing. Marie Jiráková PGP-1068/2016-806 2016.07.12 11:23:35 CEST	
Dosavadním vlastníkům pozemku byla poskytnuta možnost seznámit se v terénu s průběhem navrhovaných nových hranic, které byly označeny předepsaným způsobem: znaky z plastu, barvou na plotě, zídkou, hřebem, sloupkem, dočasnou stabilizací		

Seznam souřadnic (S-JTSK)

Souřadnice pro zápis do KN

Číslo bodu	Y	X	kód kv.	poznámka
1	491021.73	1093541.25	3	roh zřdky
2	491023.00	1093534.36	3	lom zřdky
3	491023.33	1093517.83	3	roh zřdky
4	491024.90	1093541.63	3	znak z plastu
5	491025.41	1093538.78	4	.
6	491026.18	1093534.44	3	znak z plastu
7	491026.69	1093517.44	8	doc.stab.
8	491025.39	1093514.77	3	znak z plastu
84- 19	491022.24	1093517.79	3	barva na plotě
84- 23	491025.32	1093517.61	3	znak z plastu
84- 34	491017.01	1093560.64	3	sloupek
156- 6	491026.64	1093467.40	3	znak z plastu
163- 6	491020.93	1093559.96	4	.
264-3771	491044.29	1093515.27	8	znak z plastu
496- 2	491020.37	1093541.10	3	hřeb
496- 3	491023.09	1093539.15	4	znak z plastu
496- 5	491110.78	1093524.97	3	znak z plastu

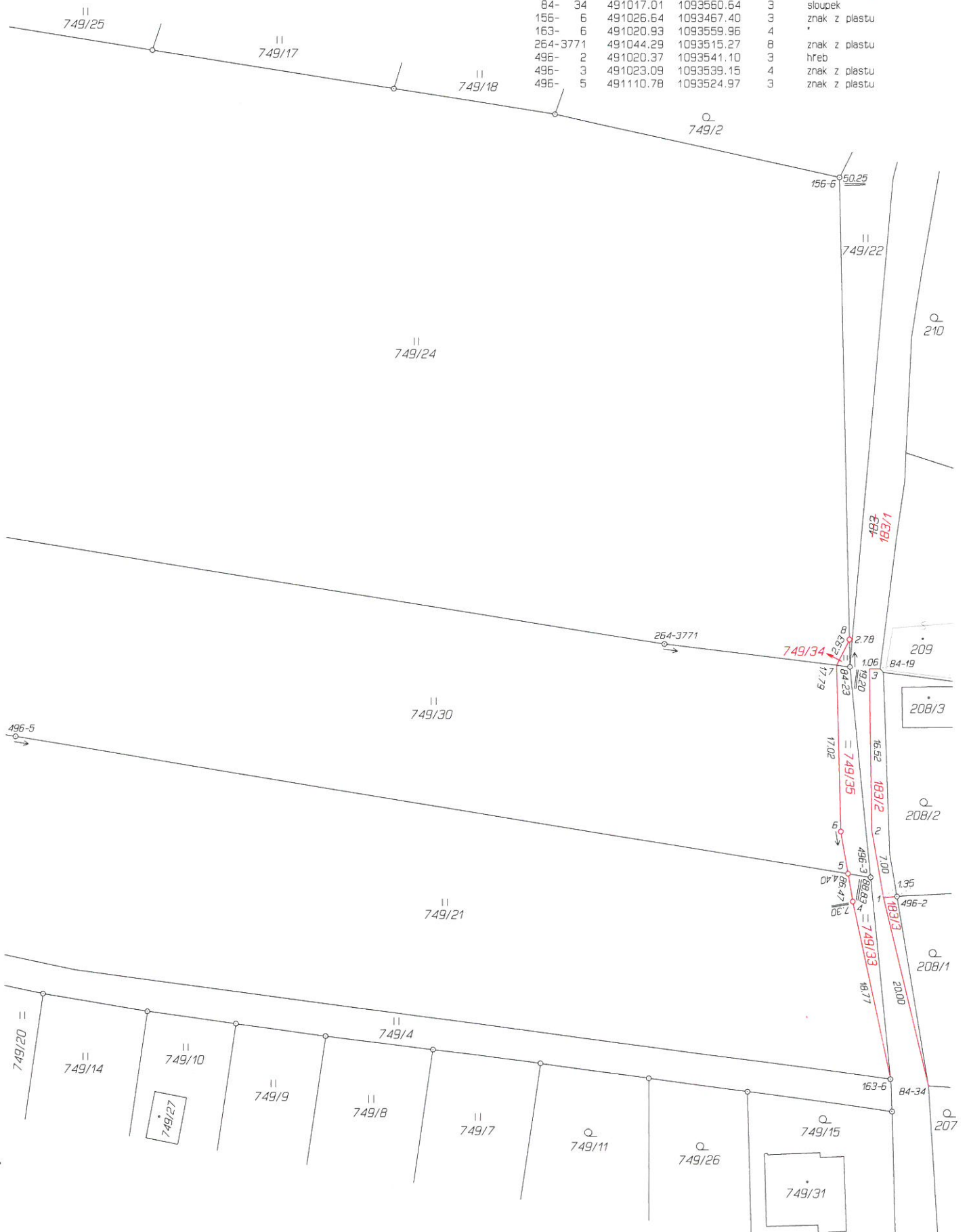

MAGISTRÁT MĚSTA OPAVY



MMOPX01B8NFK

ODBOR VÝSTAVBY

CZ-746 26 Opava, Horní náměstí 69

Váš dopis zn:

Ze dne:

Spisová značka: **VYST/21073/2016/SkL**

Naše značka (Č.j.): **MMOP 111546/2016**

Vyřizuje: **Skácelíková Leona**

Pracoviště: **Krnovská 71C**

Telefon: **553 756 846**

Fax: **553 756 141**

E-mail: **leona.skacelikova@opava-city.cz**

Datum: **3. 10. 2016**

SDĚLENÍ

Odbor výstavby Magistrátu města Opavy, jako stavební úřad příslušný podle § 13 odst. 1 písm. c/ zákona č. 183/2006 Sb., o územním plánování a stavebním řádu (stavební zákon), ve znění pozdějších předpisů (dále jen "stavební zákon"), posoudil podle § 82 odst. 3 stavebního zákona žádost o dělení pozemku, kterou dne 5. 9. 2016 podaly

[REDAKCE]
(dále jen "žadatelky"), a na základě tohoto posouzení podle § 154 zákona č. 500/2004 Sb., správní řád, ve znění pozdějších předpisů

sděluje,

že dělení pozemku parc. č. **749/30** v katastrálním území Suché Lazce, nevyžaduje vydání rozhodnutí o dělení pozemku a zároveň

schvaluje navrhovaný záměr

na rozdělení pozemku tak, jak je zakresleno v geometrickém plánu č. 556-34/2016, který ověřil úředně oprávněný zeměměřičský inženýr Ing. Jiří Dočkal pod č. 322/2016 dne 1. 7. 2016.

Žádost o rozdělení pozemku je odůvodněna. Přístup na pozemky v území nebude úpravou pozemkových hranic měněn.

Žádost o dělení pozemků byla podána vlastníky všech dotčených pozemků.

Stavební úřad vydává sdělení místo rozhodnutí, neboť pro dělení pozemku není třeba stanovit podmínky.

"otisk úředního razítka"

MAGISTRÁT MĚSTA OPAVY

odbor výstavby

Horní náměstí 69, 746 26 Opava

Leona Skácelíková

Leona Skácelíková
oprávněná úřední osoba

VÝKAZ DOSAVADNÍHO A NOVÉHO STAVU ÚDAJŮ KATASTRU NEMOVITOSTÍ

Dosavadní stav				Nový stav											
Označení pozemku parcelním číslem	Výměra parcely		Druh pozemku	Označení pozemku parcelním číslem	Výměra parcely		Druh pozemku	Typ stavby	Způsob určení výměr	Porovnání se stavem evidence právních vztahů					
	ha	m ²	Způsob využití		ha	m ²	Způsob využití	Způsob využití		Díl přechází z pozemku označeného		Číslo listu vlastnictví	Výměra dílu		Označení dílu
										katastru nemovitosti	dřívější poz. evidenci		ha	m ²	
183	17,47		ostat.pl. ostat.komunikace	183/1	16,97		ostat.pl. ostat.komunikace		2	183	478	16,97			
				183/2	37		ostat.pl. jiná plocha			2	183	478	37		
				183/3	14		ostat.pl. jiná plocha			2	183	478	14		
749/21	29,92		travní p.	749/21	29,67		travní p.		2	749/21	268	29,67			
				749/33	25		travní p.		2	749/21	268	25			
749/24	57,61		travní p.	749/24	57,59		travní p.		0	749/24	86	57,59			
				749/34	2		travní p.		0	749/24	86	2			
749/30	25,54		travní p.	749/30	25,09		travní p.		0	749/30	787	25,09			
				749/35	45		travní p.		0	749/30	787	45			
*	1,30,54				1,30,55										

* Rozdíl v součtu výměr v důsledku zaokrouhlení číselně určených výměr podle § 82 odst. 2 vyhlášky č. 357/2013 Sb.

Výkaz údajů o bonitovaných půdně ekologických jednotkách (BPEJ) k parcelám nového stavu

Parcelní číslo podle katastru nemovitostí		Kód BPEJ	Výměra		BPEJ na dílu parcely	Parcelní číslo podle katastru nemovitostí		Kód BPEJ	Výměra		BPEJ na dílu parcely
zjednodušené evidence			ha	m ²		zjednodušené evidence			ha	m ²	
749/21		52744	9,78			749/30	52744	9,27			
		53756	6,21				53756	4,68			
		54078	13,68				54078	11,14			
			29,67					25,09			
749/24		52744	27,16			749/33	52744	25			
		53756	6,09			749/34	52744	2			
		54078	24,34					45			
			57,59								

MAGISTRÁT MĚSTA OPAVY
odbor výstavby

Grafická příloha ke spis. zn.
VYST/20075/2016/312 ze dne 3.10.2016

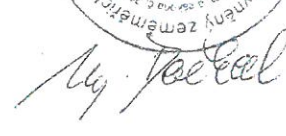
GEOMETRICKÝ PLÁN pro rozdělení pozemků	Geometrický plán ověřil úředně oprávněný zeměměřický inženýr:		Stejnopis ověřil úředně oprávněný zeměměřický inženýr:	
	Jméno, příjmení:	Ing. Jiří Dočkal	Jméno, příjmení:	Ing. Jiří Dočkal
	Číslo položky seznamu úředně oprávněných zeměměřických inženýrů:	2168/2002	Číslo položky seznamu úředně oprávněných zeměměřických inženýrů:	2168/2002
	Dne:	1.07.2016	Číslo:	322/2016
Náležitosti a přesnosti odpovídá právním předpisům		Tento stejnopis odpovídá geometrickému plánu v elektronické podobě uloženému v dokumentaci katastrálního úřadu.		
Vyhotovitel: Eva Dokoupilová Jakubčovice 126 747 41 Hradec nad Moravicí IČ: 729 99 527	Katastrální úřad souhlasí s ocíslováním parcel.		Ověření stejnopisu geometrického plánu v listinné podobě.	
Číslo plánu: 556-34/2016	KÚ pro Moravskoslezský kraj KP Opava Ing. Marie Jiráková PGP-1068/2016-806 2016.07.12 11:23:35 CEST			
Okres: Opava				
Obec: Opava				
Kat. území: Suché Lazce				
Mapový list: Opava 6-6/43				
<small>Dosavadním vlastníkům pozemku byla poskytnuta možnost seznámit se v terénu s průběhem navrhovaných nových hranic, které byly označeny předepsaným způsobem: znaky z plastu, barvou na plotě, zídokou, hřebem, sloupkem, dočasnou stabilizací</small>				

Statutární město Opava – Úřad městské části Opava-Suché Lazce

747 95, Suché Lazce, Přerovecká 21, www.suchelazce.cz, IČO:300535, E-mail: suche.lazce@opava-city.cz

Magistrát města Opavy

Váš dopis ze dne:	Naše značka:	Vyřizuje:	Suché Lazce:
	Or3/2017	Orieščík	12. 1. 2017

Vyjádření

Hezký den,

rozhodnutím zastupitelstva ze dne 7. 6. 2016 bylo schváleno MČ Suché Lazce směna pozemků ve vlastnictví statutárního města Opavy a navrhovatelů směny [REDAKCE]
[REDAKCE] Usnesením č. 5/16 ZMČ 16 schválilo navrhované řešení a postupuje věc k dořešení příslušným odborům Magistrátu města Opavy.

Navrhované řešení zasahuje do pozemků parc. č. 208/1, 208/2, 183, 749/30 a 749/21. Dle přiloženého schématu.

Děkuji.

S úctou a pozdravem

Mgr. Petr Oriščík
Starosta
Městská část Opava-Suché Lazce
+420 734 159 583

Statutární město Opava
Městská část Suché Lazce
úřad městské části
747 95 Suché Lazce



U S N E S E N Í

z 16. zasedání

ZASTUPITELSTVA MČ OPAVA - SUCHÉ LAZCE

dne 07. 06. 2016

- 1/16 ZMČ 16 **Zahájení zasedání zastupitelstva MČ Suché Lazce.**
Zastupitelstvo MČ Suché Lazce
schvaluje
program 16. zasedání zastupitelstva MČ Suché Lazce.
- 2/16 ZMČ 16 **Volba ověřovatelů zápisu a zapisovatele.**
Zastupitelstvo MČ Suché Lazce
volí ověřovatele zápisu
p. Ing. Václav Skuplík a p. David Závěšický.
Zapisovatelkou zápisu sl. Šárka Slavíková.
- 3/16 ZMČ 16 **Kontrola plnění usnesení ze dne 03. 05. 2016.**
Zastupitelstvo MČ Suché Lazce
bere na vědomí
kontrolu plnění usnesení ze dne 03. 05. 2016.
- 4/16 ZMČ 16 **Zpráva starosty o činnosti OÚ MČ Suché Lazce v období od 04. 06. 2016 - 06. 06. 2016.**
Zastupitelstvo MČ Suché Lazce
bere na vědomí
- poděkování pana starosty za kulturní život v obci.
- informace o opravách kaple, vstupu obecního úřadu.
- informace o jednání s Technickými službami Opava.
- informace o opravách na ulici Štěpnice.
- poděkování pana starosty za vydání almanachu.
- poděkování pana starosty za účast na veřejné brigádě.
- informace o vzniklé závadě plynu v Suchých Lazcích.
- poděkování pana starosty za organizaci závodu.
- 5/16 ZMČ 16 **Majetkové záležitosti.**
Zastupitelstvo MČ Suché Lazce
revokuje
- usnesení o směně pozemků mezi statutárním městem Opavou a p. C.
schvaluje
- navrhované řešení situace s pozemky p. K. a pí. M. O.
- 6/16 ZMČ 16 **130. Let založení SDH Suché Lazce.**
Zastupitelstvo MČ Suché Lazce
souhlasí
- se schválením finanční rezervy, ve výši 10 000 Kč.

