

DOŠLO DNE: 7.11.2017 ČÍSLO JEDNACÍ: 21984/17

Žadatel: JAM Enterprise s.r.o.

Sídlo: Mostní 23, Opava

Věc: Prodej části pozemku parc.č. 1884, ostatní plocha, k.ú. Opava - Předměstí

Předmět a účel prodeje:

Žadatelé žádají o prodej části pozemku parc.č. 1884, ostatní plocha, k.ú. Opava - Předměstí, o výměře cca 96 m². Tento pozemek slouží jako zahrada k bytovému domu Mostní 23.

Předmětný pozemek je součástí kompaktní plochy pro zástavbu nároží ulice.

Situace:

Viz snímek katastrální mapy

Stanoviska:

OHA: nedoporučuje

MK: 26.2.2018 nedoporučuje prodej části pozemku, doporučuje pokračovat v pronájmu

RMO:

ZMO: 23.2.2010 č.u. 473/25 ZMO 10 2c) neschvaluje záměr prodeje části pozemku



Žádost o prodej pozemku ve vlastnictví města Opavy

sp. zn. 21984/2017/PMI

MAGISTRÁT MĚSTA OPAVY		Sp. značka
podatelna	7	
Došlo: 07. 11. 2017		Zprac.
Č.j. 126693/2017		zn./lh.
Přílohy	Poč. lis.	

A. Žadatel:

Fyzická osoba

Fyzická osoba podnikající

Právnícká osoba

Právnícká osoba

Název	JAM ENTERPRISE S.R.O.	IČ	06121349
Osoba oprávněná jednat jménem právnické osoby	JADHILA HOFROVA'		

Adresa sídla		Číslo popisné	Číslo orientační
Ulice	MOSTNÍ	273	23
Část obce	Obec	OPAVA	PSČ 746 01
Telefon	776 002503	E-mail	JAMENT@EMAIL.CZ
Dat. schránka			

Kontaktní adresa		<input type="checkbox"/> Přeji si zasílat poštu na kontaktní adresu.	Číslo popisné	Číslo orientační
Ulice				
Část obce	Obec		PSČ	

B. Žádám o prodej pozemku ve vlastnictví města Opavy:

(v případě žádosti o prodej části pozemku žadatel přiloží snímek z katastrální mapy s přesným zákresem požadované části pozemku)

1:	Parcela číslo	1884	m ²	ČÁST	kultura	OSTATNÍ PLOCHA	Katastr	OPAVA - PŘEDMĚSTÍ
2:	Parcela číslo		m ²		kultura		Katastr	
3:	Parcela číslo		m ²		kultura		Katastr	

C. Důvod zájmu o koupi (např. zastavěná plocha nebo zahrada příslušející k domu ve vlastnictví žadatele, atp.):

ROZŠÍŘENÍ ZAHRADY Z DŮVODU SNADNĚJŠÍHO PŘÍSTUPU K VÝCHODU ŽADNÍ ČÁSTI DOMU A TAKÉŽE I PRO MATKY S DĚTMI. V NAJEMNÍCH BYTECH BYDLÍ PŘEDEVŠÍM MLADÉ RODINY S MALÝMI DĚTMI. ROZSAH PRODEJE DLE STÁVNÍHO OPLOČENÍ. UHĚDÁ KUPNÍ CENY PŘED PODPÍSEM SMLOUVY S 20% SLEVOU.

D. Prohlášení o jediném přístupu přes pozemek k nemovitostem:

1:	Parcela číslo	Číslo popisné	Číslo evidenční	Katastr
2:	Parcela číslo	Číslo popisné	Číslo evidenční	Katastr
3:	Parcela číslo	Číslo popisné	Číslo evidenční	Katastr

Přeš pozemek není takovýto jediný přístup k jiným nemovitostem.

1:1 000

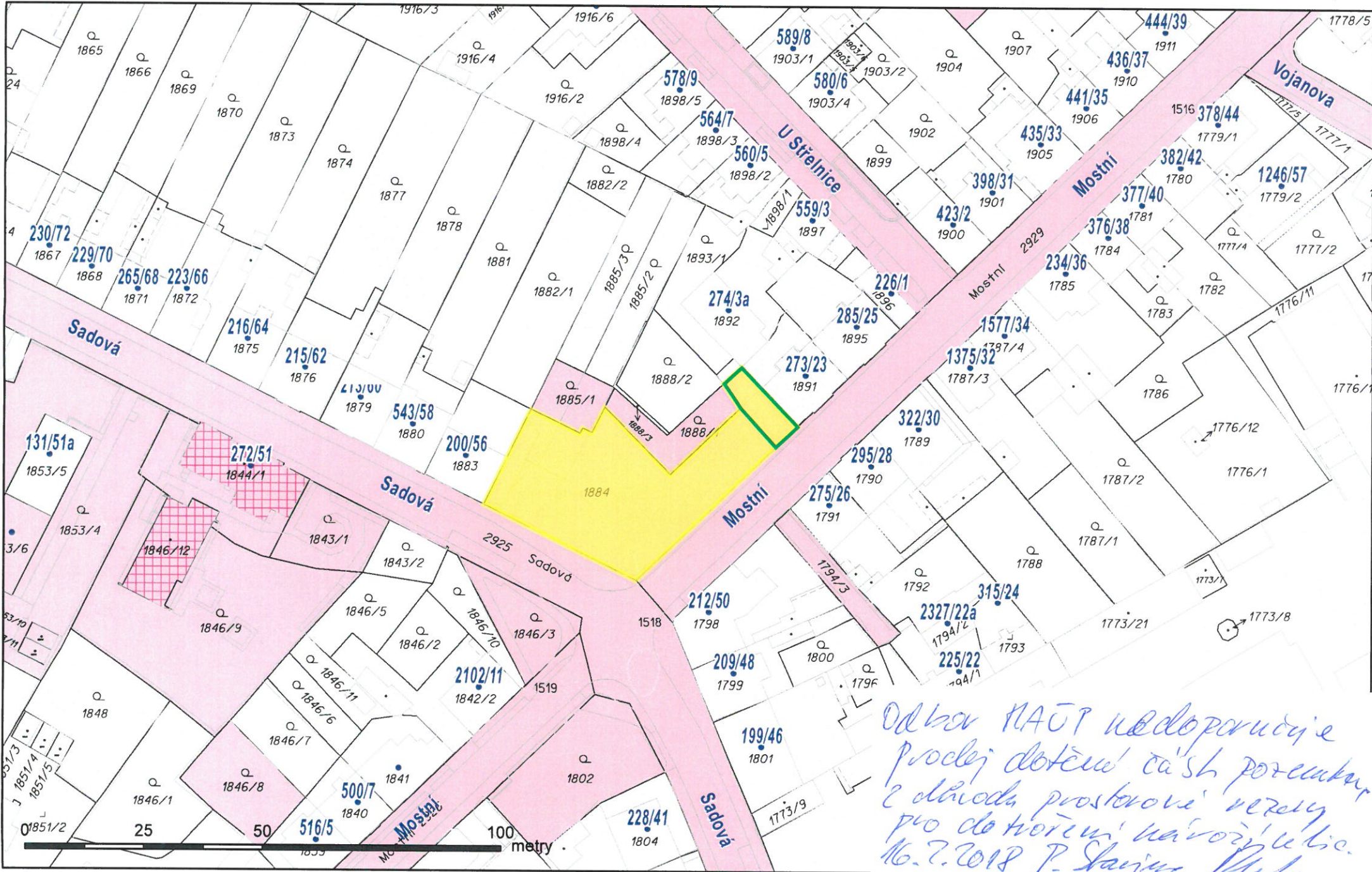

*Odbor NAÚT nedoporučuje
prodej dotčené části pozemků
z důvodu prostorové úzavřety
pro dotčenou navoříplac.
16.7.2018 P. Šnajnar MěÚ*

