

**Žadatel:** vlastníci domu U Střelnice 18 a 20, Opava

**Věc:** Žádost o koupi části pozemku parc.č. 1915/9, katastrální území Opava - Předměstí

**Předmět a důvod prodeje:**

Někteří spoluvlastníci domu U Střelnice 18 a 20 požadují prodej části pozemku za účelem vybudování parkovacího místa. Rovněž manželé [REDAKCE] jako vlastníci domu U Střelnice 22 požadují odkoupení části pozemku pro parkování.

Parkování v lokalitě U Střelnice je vzhledem k množství vlastníků nemovitostí omezené. (Žádost o plochy pro parkování byla podána také vlastníky protějších rodinných domů.)

Žadatelé požadují odkoupení částí pozemků, nebo vybudování regulérních parkovacích míst městem (odkazují se na parkování v sídlišti Kateřinky). Vzhledem k řešení celé lokality v souvislosti s parkováním jsme požádali odbor hlavního architekta o vypracování studie.

OHA nechal vypracovat varianty parkování, tak ať uspokojí co nejvíce žadatelů.

Na základě vypracované studie došlo k dohodě mezi žadateli.

**MK 26.10.2015** doporučila prodej části pozemku u bytových domů U Střelnice 18,20 v rozsahu dle zpracované studie (SITUACE 2 – menší varianta), prodej části pozemku u bytového domu U Střelnice 22

**Kupní cena:** 220.800,00 Kč, tj. 640,00 Kč/m<sup>2</sup>



Statutární město Opava  
Horní náměstí 69  
746 26 Opava



## Žádost o prodej pozemku ve vlastnictví města Opavy

MAGISTRÁT MĚSTA OPAVY		Číslo značky
podatelna		-7-
Došlo:	28. 07. 2014	Způsob
Č.j.:	84368/2014	Škafář
Přílohy:	Počet listů: 2	

Sp. zn. 9807/2013

### A. Žadatel:

Fyzická osoba     Fyzická osoba podnikající     Právnická osoba

Název podnikajícího subjektu	SPOLEČENSTVÍ VLASTNÍKŮ - U STŘELNICE		
IČ	26 80 60 37		1224/18, 20
Adresa sídla			
Ulice	U STŘELNICE	Číslo popisné	18
		Číslo orientační	1224
Část obce		Obec	OPAVA
		PSČ	746 01
Telefon		Dat. schránka	
Kontaktní adresa	<input type="checkbox"/> Přejí si zasílat poštu na kontaktní adresu.		
Ulice		Číslo popisné	
Část obce		Obec	
		PSČ	

### B. Žádám o prodej pozemku ve vlastnictví města Opavy:

(v případě žádosti o prodej části pozemku žadatel přiloží snímek z katastrální mapy s přesným zákresem požadované části pozemku)

1:	Parcela číslo	část 1915/9 m <sup>2</sup>	kultura	Katastr OP - PŘEDMĚSTÍ
2:	Parcela číslo	m <sup>2</sup>	kultura	Katastr
3:	Parcela číslo	m <sup>2</sup>	kultura	Katastr

### C. Důvod zájmu o koupi (např. zastavěná plocha nebo zahrada příslušející k domu ve vlastnictví žadatele, atp.):

POZEMEK PŘÍNALEŽÍCÍ K OBYTNĚMU DOMU VYUŽITELNÝ K PARKOVÁNÍ.  
O PRODEJ ŽÁDÁ ČÁST SPOLUVLASTNÍKŮ.  
- PLATBA HOTOVĚ

### D. Prohlášení o jediném přístupu přes pozemek k nemovitostem:

1:	Parcela číslo	Číslo popisné	Číslo evidenční	Katastr
2:	Parcela číslo	Číslo popisné	Číslo evidenční	Katastr
3:	Parcela číslo	Číslo popisné	Číslo evidenční	Katastr

Přes pozemek není takovýto jediný přístup k jiným nemovitostem.

**E. Právní ustanovení:**

**Tímto souhlasím**, aby před uzavřením kupní smlouvy bylo zřízeno k pozemku věcné břemeno (např. průchodu a průjezdu) ve prospěch vlastníka nemovitosti uvedené v čl. III této žádosti.

**Tímto se zavazuji**, že v případě, že v souvislosti s touto žádostí bude nutné zajistit znalecký posudek pozemku, nebo geometrický plán, uhradím veškeré takto vzniklé náklady Statutárního města Opavy, a to bez ohledu na výsledek vyřízení této žádosti.

**Tímto uděluji Statutárnímu městu Opava souhlas** se zpracováním veškerých osobních údajů, které jsou uvedeny v této žádosti, či které se Statutární město Opava dozví v souvislosti se zpracováním této žádosti a přípravou příslušných kupních smluv. Na základě tohoto souhlasu se zpracováním osobních údajů ve smyslu zákona č. 101/2000 Sb., o ochraně osobních údajů a o změně některých zákonů, ve znění pozdějších předpisů, je tedy Statutární město Opava oprávněno především uchovávat, zpracovávat a zveřejňovat výše uvedené osobní údaje.

Společenství vlastníků jednotek  
U Sřelnic 1224/18, 20  
746 01 OPAVA  
IČ: 26806037

Dne: 25.7. 2014

Podpis  
žadatele:

poštou, nebo osobně na adresu:

Magistrát města Opavy  
podatelna úřadu  
Horní náměstí 382/69, 746 26 Opava

**Vyplněný formulář doručte:**

emailem (vytištěné + podepsané + naskenované)  
na adresu: [posta@opava-city.cz](mailto:posta@opava-city.cz)

Připravujeme verzi pro použití kvalifikovaného  
certifikátu a plně elektronické odesílání

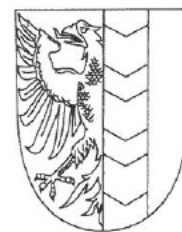

## KUPNÍ SMLOUVA

### Článek I. Smluvní strany

**Prodávající:** Statutární město Opava  
**Se sídlem:** Horní náměstí 382/69, Město, 746 01 Opava  
**IČ, DIČ:** 00300535, CZ00300535  
**Číslo účtu:** 19-1842619349/0800, vedený u České spořitelny, a.s., pobočka Opava  
**ID datové schránky:** 5eabx4t  
**Zastoupen:** Ing. Radimem Křupalou, primátorem

**Kupující 1:**

Datum narození:

Oba bytem:

Variabilní symbol:

**Kupující 2:**

Datum narození:

Bytem:

Variabilní symbol:

**Kupující 3:**

Datum narození:

Oba bytem:

Variabilní symbol:

**Kupující 4:**

Datum narození:

Bytem:

Variabilní symbol:

**Kupující 5:**

Datum narození:

Bytem:

Variabilní symbol:

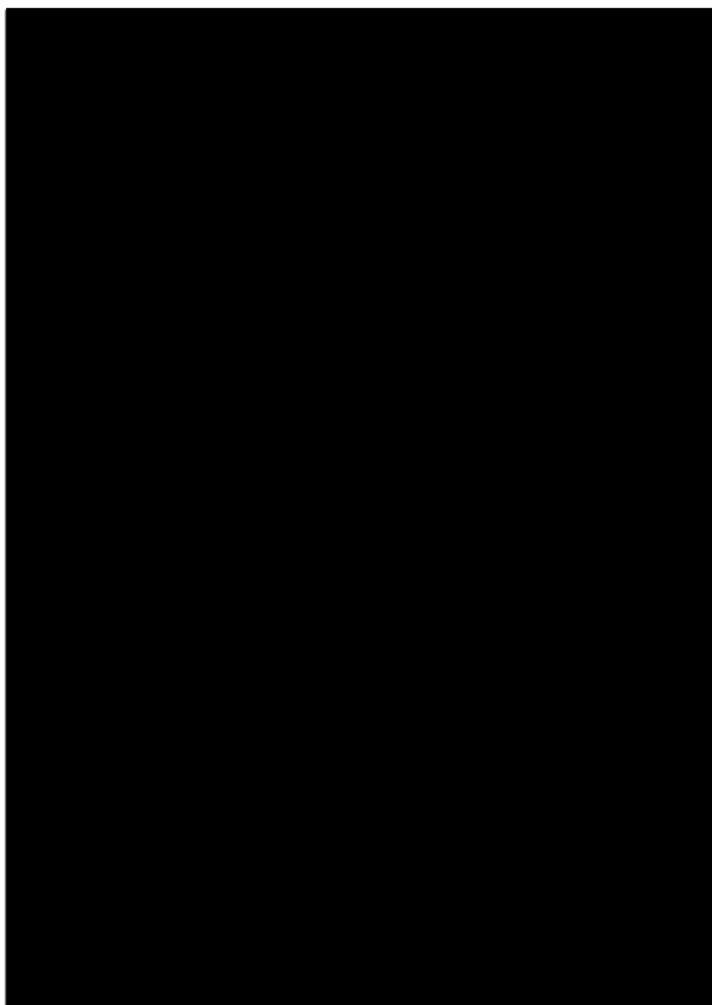

**Kupující 6:**

Datum narození:

Bytem:

Variabilní symbol:

**Kupující 7:**

Datum narození:

Bytem:

Variabilní symbol:

**Kupující 8:**

Datum narození:

Bytem:

Variabilní symbol:

E-mailová adresa

**Kupující 9:**

Datum narození:

Bytem:

Zastoupen:

Variabilní symbol:

**Kupující 10:**

Datum narození:

Bytem:

Zastoupena:

Variabilní symbol:

**Kupující 11:**

Datum narození:

Bytem:

Variabilní symbol:

**Kupující 12:**

Datum narození:

Bytem:

Variabilní symbol:

**Kupující 13:**

Datum narození:

Bytem:

Variabilní symbol:

**Kupující 14:**

Datum narození:

Bytem:

Variabilní symbol:

**Kupující 15:**

Datum narození:

Bytem:

Variabilní symbol:

**Kupující 16:**

Datum narození:

Bytem:

Variabilní symbol:

**Kupující 17:**

Datum narození:

Bytem:

Variabilní symbol:

**Kupující 18:**

Datum narození:

Bytem:

Zastoupen:

Variabilní symbol:

**Kupující 19:**

Datum narození:

Bytem:

Variabilní symbol:

**Článek II. Úvodní ustanovení**

1. Prodávající je vlastníkem pozemku parc. č. **1915/9**, ostatní plocha, v katastrálním území **Opava-Předměstí** (dále také je „**pozemek parc. č. 1915/9**“).
2. Geometrickým plánem č. 5267-5085/2016 ze dne 07.12.2016, vyhotoveným společností GEOPA s.r.o. a potvrzeným Katastrálním úřadem pro Moravskoslezský kraj, Katastrální pracoviště Opava dne 09.12.2016 (dále také jen „**geometrický plán**“), který je nedílnou součástí této smlouvy, byla z pozemku parc. č. 1915/9 oddělena **část pozemku označená novým parc. č. 1915/32**, o výměře 345 m<sup>2</sup>, v katastrálním území **Opava-Předměstí** (dále také jen „**předmětný pozemek**“).
3. Účelem této smlouvy je – za podmínek sjednaných v této smlouvě – prodej předmětného pozemku některým spoluvlastníkům přilehlého pozemku parc. č. 1915/8 v katastrálním území Opava-Předměstí, na kterém stojí bytový dům č. p. 1224.

**Článek III. Předmět smlouvy**

Prodávající touto smlouvou prodává kupujícím **předmětný pozemek** a kupující předmětný pozemek se všemi součástmi a vším příslušenstvím od prodávajícího za sjednanou kupní cenu kupují do podílového spoluvlastnictví tak, že:

- a) **kupující 1** kupuje spoluvlastnický podíl o velikosti **1/19**; kupující 1 jakožto manželé kupují uvedený spoluvlastnický podíl do svého společného jmění manželů,
- b) **kupující 2** kupuje spoluvlastnický podíl o velikosti **1/19**,
- c) **kupující 3** kupuje spoluvlastnický podíl o velikosti **1/19**; kupující 3 jakožto manželé kupují uvedený spoluvlastnický podíl do svého společného jmění manželů,
- d) **kupující 4** kupuje spoluvlastnický podíl o velikosti **1/19**,
- e) **kupující 5** kupuje spoluvlastnický podíl o velikosti **1/19**,
- f) **kupující 6** kupuje spoluvlastnický podíl o velikosti **1/19**,
- g) **kupující 7** kupuje spoluvlastnický podíl o velikosti **1/19**,
- h) **kupující 8** kupuje spoluvlastnický podíl o velikosti **1/19**,
- i) **kupující 9** kupuje spoluvlastnický podíl o velikosti **1/19**,
- j) **kupující 10** kupuje spoluvlastnický podíl o velikosti **1/19**,
- k) **kupující 11** kupuje spoluvlastnický podíl o velikosti **1/19**,
- l) **kupující 12** kupuje spoluvlastnický podíl o velikosti **1/19**,
- m) **kupující 13** kupuje spoluvlastnický podíl o velikosti **1/19**,
- n) **kupující 14** kupuje spoluvlastnický podíl o velikosti **1/19**,
- o) **kupující 15** kupuje spoluvlastnický podíl o velikosti **1/19**,



- p) **kupující 16** kupuje spoluvlastnický podíl o velikosti **1/19**,
- q) **kupující 17** kupuje spoluvlastnický podíl o velikosti **1/19**
- r) **kupující 18** kupuje spoluvlastnický podíl o velikosti **1/19**,
- s) **kupující 19** kupuje spoluvlastnický podíl o velikosti **1/19**.

#### Článek IV. Kupní cena

1. Kupní cena předmětného pozemku byla stanovena dle Zásad převodu a nabytí nemovitostí schválených dne 15.04.2008 Zastupitelstvem statutárního města Opavy a činí **220.800,- Kč**.
2. Smluvní strany se dále dohodly, že kupující jsou povinni uhradit prodávajícímu náklady na vypracování výše uvedeného geometrického plánu ve výši **4.351,- Kč**.
3. Kupní cena a náklady na vypracování geometrického plánu jsou dle § 56 odst. 3 zákona č. 235/2004 Sb., o dani z přidané hodnoty (dále také jen „**zákon o DPH**“), od daně z přidané hodnoty osvobozeny. Kupující v této souvislosti dle jim známých informací ke dni podpisu smlouvy čestně prohlašují, že předmětný pozemek splňuje podmínky pro osvobození dle § 56 odst. 3 zákona o DPH. Dle dohody s prodávajícím se kupující zavazují, že společně a nerozdílně zaplatí prodávajícímu veškerou újmu, která prodávajícímu v důsledku nepravdivého či neúplného prohlášení kupujících vznikne. Datum uskutečnění osvobozeného plnění nastává ke dni přijetí úplaty.
4. Jelikož kupující kupují předmětný pozemek do podílového spoluvlastnictví, zavazují se kupující zaplatit kupní cenu a náklady na vypracování výše uvedeného geometrického plánu následovně:
  - a) **kupující 1** zaplatí prodávajícímu část kupní ceny ve výši 11.621,- Kč a podíl nákladů na vypracování výše uvedeného geometrického plánu ve výši 229,- Kč, celkem **11.850,- Kč**,
  - b) **kupující 2** zaplatí prodávajícímu část kupní ceny ve výši 11.621,- Kč a podíl nákladů na vypracování výše uvedeného geometrického plánu ve výši 229,- Kč, celkem **11.850,- Kč**,
  - c) **kupující 3** zaplatí prodávajícímu část kupní ceny ve výši 11.621,- Kč a podíl nákladů na vypracování výše uvedeného geometrického plánu ve výši 229,- Kč, celkem **11.850,- Kč**,
  - d) **kupující 4** zaplatí prodávajícímu část kupní ceny ve výši 11.621,- Kč a podíl nákladů na vypracování výše uvedeného geometrického plánu ve výši 229,- Kč, celkem **11.850,- Kč**,
  - e) **kupující 5** zaplatí prodávajícímu část kupní ceny ve výši 11.621,- Kč a podíl nákladů na vypracování výše uvedeného geometrického plánu ve výši 229,- Kč, celkem **11.850,- Kč**,
  - f) **kupující 6** zaplatí prodávajícímu část kupní ceny ve výši 11.621,- Kč a podíl nákladů na vypracování výše uvedeného geometrického plánu ve výši 229,- Kč, celkem **11.850,- Kč**,
  - g) **kupující 7** zaplatí prodávajícímu část kupní ceny ve výši 11.621,- Kč a podíl nákladů na vypracování výše uvedeného geometrického plánu ve výši 229,- Kč, celkem **11.850,- Kč**,
  - h) **kupující 8** zaplatí prodávajícímu část kupní ceny ve výši 11.621,- Kč a podíl nákladů na vypracování výše uvedeného geometrického plánu ve výši 229,- Kč, celkem **11.850,- Kč**,
  - i) **kupující 9** zaplatí prodávajícímu část kupní ceny ve výši 11.621,- Kč a podíl nákladů na vypracování výše uvedeného geometrického plánu ve výši 229,- Kč, celkem **11.850,- Kč**,
  - j) **kupující 10** zaplatí prodávajícímu část kupní ceny ve výši 11.621,- Kč a podíl nákladů na vypracování výše uvedeného geometrického plánu ve výši 229,- Kč, celkem **11.850,- Kč**,
  - k) **kupující 11** zaplatí prodávajícímu část kupní ceny ve výši 11.621,- Kč a podíl nákladů na vypracování výše uvedeného geometrického plánu ve výši 229,- Kč, celkem **11.850,- Kč**,
  - l) **kupující 12** zaplatí prodávajícímu část kupní ceny ve výši 11.621,- Kč a podíl nákladů na vypracování výše uvedeného geometrického plánu ve výši 229,- Kč, celkem **11.850,- Kč**,
  - m) **kupující 13** zaplatí prodávajícímu část kupní ceny ve výši 11.621,- Kč a podíl nákladů na vypracování výše uvedeného geometrického plánu ve výši 229,- Kč, celkem **11.850,- Kč**,
  - n) **kupující 14** zaplatí prodávajícímu část kupní ceny ve výši 11.621,- Kč a podíl nákladů na vypracování výše uvedeného geometrického plánu ve výši 229,- Kč, celkem **11.850,- Kč**,
  - o) **kupující 15** zaplatí prodávajícímu část kupní ceny ve výši 11.621,- Kč a podíl nákladů na vypracování výše uvedeného geometrického plánu ve výši 229,- Kč, celkem **11.850,- Kč**,
  - p) **kupující 16** zaplatí prodávajícímu část kupní ceny ve výši 11.621,- Kč a podíl nákladů na vypracování výše uvedeného geometrického plánu ve výši 229,- Kč, celkem **11.850,- Kč**,
  - q) **kupující 17** zaplatí prodávajícímu část kupní ceny ve výši 11.621,- Kč a podíl nákladů na vypracování výše uvedeného geometrického plánu ve výši 229,- Kč, celkem **11.850,- Kč**,
  - r) **kupující 18** zaplatí prodávajícímu část kupní ceny ve výši 11.621,- Kč a podíl nákladů na vypracování výše uvedeného geometrického plánu ve výši 229,- Kč, celkem **11.850,- Kč**,
  - s) **kupující 19** zaplatí prodávajícímu část kupní ceny ve výši 11.622,- Kč a podíl nákladů na vypracování výše uvedeného geometrického plánu ve výši 229,- Kč, celkem **11.851,- Kč**.
5. Prodávající prohlašuje, že kupující splnili svůj platební závazek dle tohoto článku smlouvy, tzn. závazek zaplatit prodávajícímu kupní cenu předmětného pozemku a náklady na vypracování výše uvedeného geometrického plánu, před podpisem této smlouvy, když příslušné peněžní částky uvedené v odst. 4 tohoto článku smlouvy zaplatili bezhotovostním převodem na bankovní účet prodávajícího uvedený v článku I. této smlouvy pod příslušným variabilním symbolem uvedeným u každého jednotlivého kupujícího tamtéž.

#### Článek V. Vklad do katastru nemovitostí

1. Smluvní strany se dohodly, že návrh na vklad vlastnického práva k předmětnému pozemku ve prospěch kupujících do katastru nemovitostí podají společně bez zbytečného odkladu po uveřejnění této smlouvy v registru smluv.
2. Správní poplatek spojený s podáním návrhu na vklad do katastru nemovitostí se zavazují zaplatit společně a nerozdílně kupující.

#### Článek VI. Daňové souvislosti

Daň z nabytí nemovitých věcí bude zaplacená podle příslušných obecně závazných právních předpisů.

#### Článek VII. Ostatní ustanovení

1. Prodávající prohlašuje, že na předmětném pozemku neváznou žádné věcné ani obligační práva a závazky.
2. Smluvní strany prohlašují, že jim nejsou známy žádné právní skutečnosti ani jiné okolnosti bránící převodu předmětného pozemku dle této smlouvy.
3. Kupující prohlašují, že se před uzavřením této smlouvy důkladně seznámili s faktickým i právním stavem předmětného pozemku a že jej v tomto stavu přijímají do svého vlastnictví.
4. Smluvní strany se z důvodu zájmu naplnit účel této smlouvy dohodly, že v případě, že zápis vkladu vlastnického práva k předmětnému pozemku ve prospěch kupujících způsobem daným touto smlouvou bude katastrálním úřadem z jakýchkoliv důvodů zamítnut či nepovolen, včetně případu, kdy řízení bude zastaveno (dále také jen „zamítavé rozhodnutí“), a že jiné řešení vzniklé situace nebude vhodné či dostatečné pro naplnění účelu této smlouvy, uzavřou tuto smlouvu znovu s tím, že vyjma případných nutných úprav, vyplývajících ze zjištěných závad či legislativních změn, zůstane text nové kupní smlouvy nezměněn. Novou kupní smlouvu se smluvní strany zavazují uzavřít do tří měsíců ode dne, kdy kterákoli smluvní strana vyzve ostatní smluvní strany k jejímu uzavření, kteroužto výzvu je kterákoli smluvní strana oprávněna učinit do tří měsíců ode dne, kdy jí bude doručeno zamítavé rozhodnutí.

#### Článek VIII. Závěrečná ustanovení

1. Záležitosti touto smlouvou neupravené se řídí občanským zákoníkem a dalšími příslušnými obecně závaznými právními předpisy.
2. Kupující 1 a kupující 3 se jakožto manželé zavazují povinnosti vyplývající pro ně z této smlouvy splnit společně a nerozdílně.
3. Smluvní strany se dohodly, že tato smlouva je uzavřena dnem, kdy ji podepíše poslední ze smluvních stran.
4. Tato smlouva nabývá věcněprávních účinků zápisem vkladu vlastnického práva do katastru nemovitostí.
5. Tuto smlouvu lze měnit či doplňovat pouze písemnou formou.
6. Tato smlouva je sepsána ve 24 stejnopisech s platností originálu, z nichž prodávající obdrží dvě vyhotovení, každý z kupujících obdrží po jednom vyhotovení a jedno vyhotovení je určeno Katastrálnímu úřadu pro Moravskoslezský kraj, Katastrální pracoviště Opava, pro účely řízení o povolení vkladu vlastnického práva dle této smlouvy do katastru nemovitostí.
7. Smluvní strany se dohodly, že tato smlouva – ať už je povinně uveřejňovanou smlouvou dle zákona o registru smluv, či nikoli – bude natrvalo uveřejněna v registru smluv, a to v celém rozsahu včetně příslušných metadat, s následujícími výjimkami: o fyzické osobě uzavírající tuto smlouvu mimo rámec podnikatelské činnosti nebudou uveřejněny jiné údaje než základní osobní údaje dle § 8b zákona o svobodném přístupu k informacím (tj. jméno a příjmení, rok narození, obec trvalého pobytu); nebudou uveřejněny údaje o fyzických osobách, které nejsou smluvními stranami, ani kontaktní či doplňující údaje (číslo účtu, telefonní číslo, e-mailová adresa apod.). Uveřejnění této smlouvy v registru smluv zajistí bez zbytečného odkladu po jejím uzavření Statutární město Opava. Nezajistí-li však uveřejnění této smlouvy v registru smluv v souladu se zákonem Statutární město Opava nejpozději do 15 dnů od jejího uzavření, je uveřejnění povinna nejpozději do 30 dnů od uzavření této smlouvy v souladu se zákonem zajistit druhá smluvní strana. Strana uveřejňující smlouvu se zavazuje splnit podmínky pro to, aby správce registru smluv zaslal potvrzení o uveřejnění smlouvy také druhé smluvní straně.
8. Záměr prodávajícího prodat předmětný pozemek byl zveřejněn vyvěšením na úřední desce Magistrátu města Opavy v období od 30.05.2018 do 15.06.2018 pod pořadovým číslem 309/18.
9. Tato smlouva byla schválena Zastupitelstvem Statutárního města Opavy dne ..... usnesením číslo .....

V Opavě dne .....

V Opavě dne .....

Za prodávajícího:

Kupující:

\_\_\_\_\_  
Ing. Radim Křupala  
primátor

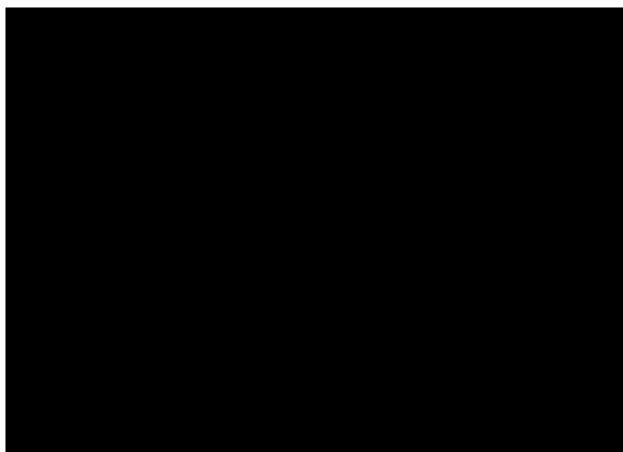



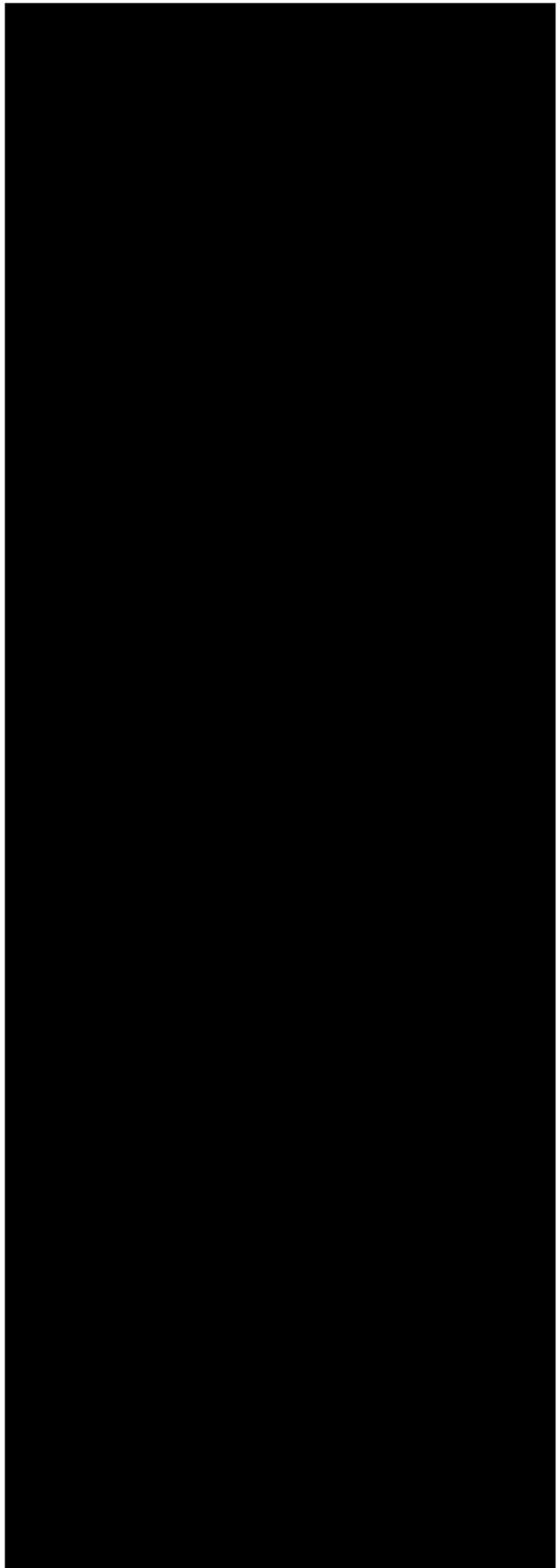

VÝKAZ DOSAVADNÍHO A NOVÉHO STAVU ÚDAJŮ KATASTRU NEMOVITOSTÍ															
Dosavadní stav				Nový stav											
Označení pozemku parcelním číslem	Výměra parcely		Druh pozemku	Označení pozemku parcelním číslem	Výměra parcely		Druh pozemku	Typ stavby	Způsob určení výměr	Porovnání se stavem evidence právních vztahů					
	ha	m <sup>2</sup>	Způsob využití		ha	m <sup>2</sup>	Způsob využití	Způsob využití		Díl přechází z pozemku označeného v	Číslo listu vlastnictví	Výměra dílu		Označení dílu	
								katastru nemovitostí	dřívější poz. evidence	ha		m <sup>2</sup>			
1915/9	11	87	ost. pl.	1915/9	8	41	ost. pl.		2						
			ost. kom.				ost. kom.								
							ost. pl.								
				1915/32	3	45	ost. kom.		2	1915/9		3618	3	45	
*	11	87			11	86									

\* Rozdíl v součtu výměr v důsledku zaokrouhlení číselně určených výměr podle přílohy 14.7 písm. b) vyhlášky č. 357/2013 Sb.

<b>GEOMETRICKÝ PLÁN</b> <b>pro</b>  <i>rozdělení pozemku</i>	Geometrický plán ověřil úředně oprávněný zeměměřický inženýr:	Stejnopis ověřil úředně oprávněný zeměměřický inženýr:
	Jméno, příjmení: <i>Ing. Rudolf Ťaptuch</i>	Jméno, příjmení: <i>Ing. Rudolf Ťaptuch</i>
	Číslo položky seznamu úředně oprávněných zeměměřických inženýrů: <i>364/95</i>	Číslo položky seznamu úředně oprávněných zeměměřických inženýrů: <i>364/95</i>
	Dne: <i>07.12.2016</i> Číslo: <i>215/2016</i>	Dne: <i>12-12-2016</i> Číslo: <i>206/2016</i>
	Náležitostmi a přesností odpovídá právním předpisům.	Tento stejnopis odpovídá geometrickému plánu v elektronické podobě uloženému v dokumentaci katastrálního úřadu.
Vyhotovitel: <i>GEOPA, s. r. o.</i> <i>Horní náměstí 55</i> <i>746 01 Opava</i>	Katastrální úřad souhlasí s očíslováním parcel.	Ověření stejnopisu geometrického plánu v listinné podobě.
Číslo plánu: <i>5267 - 5085 / 2016</i>	KÚ pro Moravskoslezský kraj KP Opava Ing. Marie Jiráková PGP-2140/2016-806 2016.12.09 11:33:47 CET	
Okres: <i>Opava</i>		
Obec: <i>Opava</i>		
Kat. území: <i>Opava - Předměstí</i>		
Mapový list: <i>OP 8 - 3 / 13</i>		
Dosavadním vlastníkům pozemků byla poskytnuta možnost seznámit se v terénu s průběhem navrhovaných nových hranic, které byly označeny předepsaným způsobem: <i>dle seznamu souřadnic</i>		

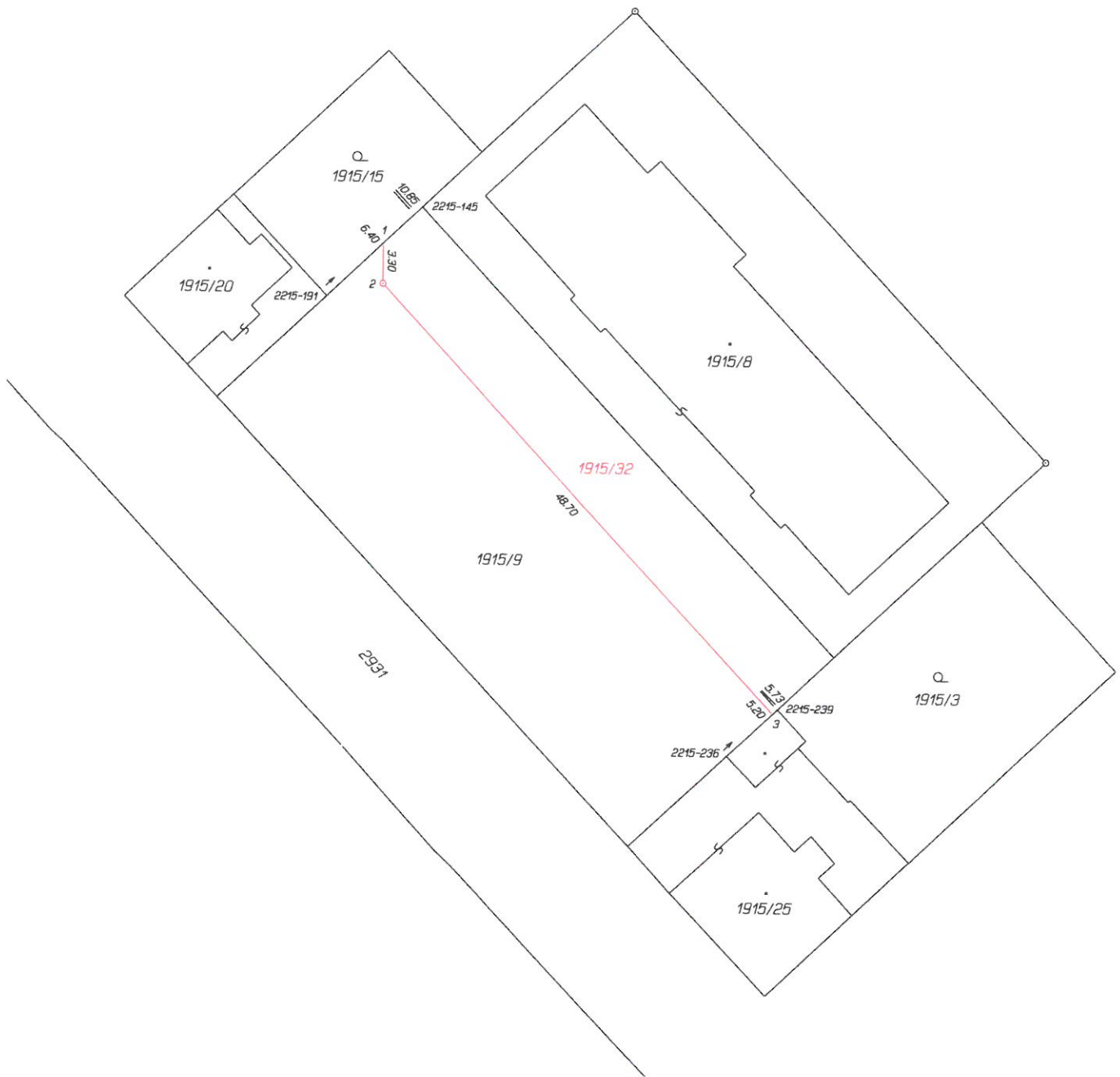

Seznam souřadnic (S-JTSK)  
 Číslo bodu Souřadnice pro zápis do KN  
 Y X Kód kv. Poznámka

k.ú. Opava-Predměstří (711578)

2215-145	497303.61	1086579.64	3	znak na pl.
2215-191	497311.48	1086587.16	3	//
2215-236	497277.18	1086624.98	6	//
2215-239	497273.06	1086621.04	6	//
1	497306.83	1086582.72	3	znak na bet.
2	497306.79	1086586.01	3	hřeb
3	497273.44	1086621.41	3	sloupek

# MAGISTRÁT MĚSTA OPAVY



## ODBOR VÝSTAVBY

**CZ-746 26 Opava, Horní náměstí 69**

Spisová značka: **VYST/1652/2017/Kř**  
Naše značka (Č.j.): **MMOP 7978/2017**  
Vyřizuje: **KOŘÍZKOVÁ MARIE**  
Pracoviště: **Krnovská 71C**  
Telefon: **553 756 847**  
Fax: **553 756 141**  
E-mail: **marie.korizkova@opava-city.cz**  
Datum: **18.1.2017**

MAGISTRÁT MĚSTA OPAVY		Spis. značka
podatelna		
Došlá: 19. 01. 2017		Zprávy: HON.
Č.j.: 9228/2017		Sk. znah.
Přílohy: 1 / Poč. listů: 2		

## SDĚLENÍ

Odbor výstavby Magistrátu města Opavy, jako stavební úřad příslušný podle § 13 odst. 1 písm. c/ zákona č. 183/2006 Sb., o územním plánování a stavebním řádu (stavební zákon), ve znění pozdějších předpisů (dále jen "stavební zákon"), posoudil podle § 82 odst. 3 stavebního zákona žádost o dělení pozemku(ů), kterou dne 12.1.2017 podal

**Statutární město Opava, zast. Mgr.Bc. Pavlem Vltavským, vedoucím odboru majetku MMO, Horní náměstí 69, 746 26 Opava**

(dále jen "žadatel"), a na základě tohoto posouzení podle § 154 zákona č. 500/2004 Sb., správní řád, ve znění pozdějších předpisů

**s d ě l u j e ,**

že dělení pozemku(ů) parc. č. 1915/9 v katastrálním území Opava-Předměstí, nevyžaduje vydání rozhodnutí o dělení pozemku(ů) a zároveň

**s c h v a l u j e n a v r h o v a n ý z á m ě r**

na rozdělení pozemku(ů) tak, jak je zakresleno v geometrickém plánu č.5267-5085/2016, který ověřil Ing. Rudolf Ťaptůch pod č.215/2016 dne 7.12.2016.

Žádost o dělení pozemků byla podána vlastníky všech dotčených pozemků.

Stavební úřad vydává sdělení místo rozhodnutí, neboť pro dělení pozemku(ů) není třeba stanovit podmínky.

Marie Kořízková  
oprávněná úřední osoba  
"otisk úředního razítka"

### Příloha:

ověřená kopie geometrického plánu č. 5267-5085/2016

### Obdrží:

žadatel

Statutární město Opava, zast. Mgr.Bc. Pavlem Vltavským, vedoucím odboru majetku MMO, Horní náměstí 69, 746 26 Opava

na vědomí



Magistrát města Opavy, odbor výstavby, Horní náměstí 69, 746 26 Opava

SITUACE 2 – plochy pro případný odprodej  
M1:500

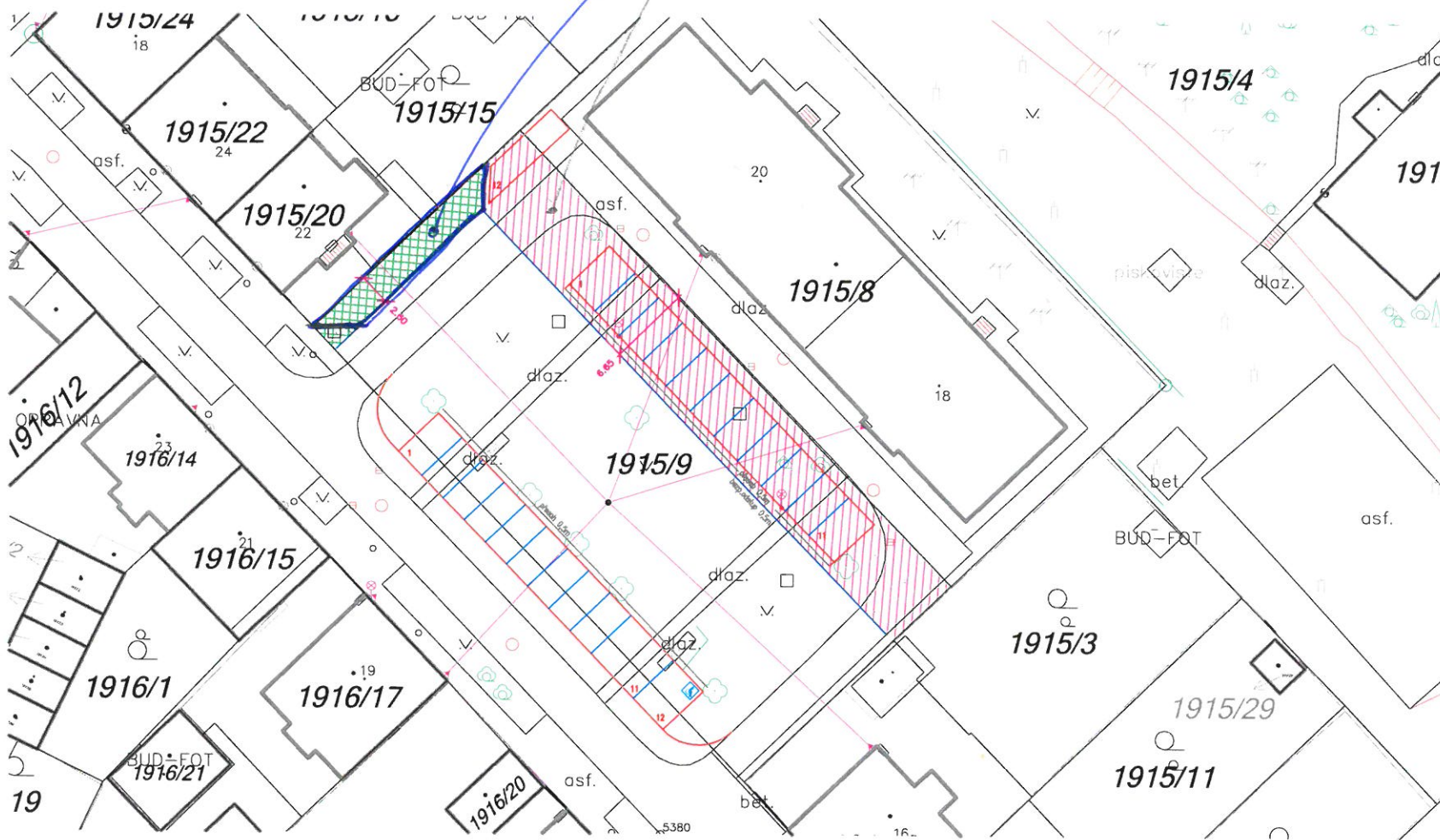
PROJEK



LEGENDA

-  cca 340 m<sup>2</sup>
-  cca 46m<sup>2</sup>

souhlasím s prodejem, kamár nem v blízkosti  
s regulativy ÚP.  
11.1.2017 BZU PJK



