

**DOŠLO DNE: 27.10.2017 ČÍSLO JEDNACÍ: 21352/17**

**Žadatelky: Ing. [REDACTED] vs. [REDACTED]**

**Bytem:** [REDACTED]

**Věc:** Prodej pozemku parc.č. 1959/6 – zahrada, k.ú. Opava - Předměstí

**Předmět a důvod zamítnutí prodeje Ing. [REDACTED]:**

Ing. [REDACTED] požádala o prodej pozemku parc.č. 1959/6, k.ú. Opava - Předměstí, o výměře 10 m<sup>2</sup>. Z příloženého geodetického zaměření bylo zjištěno, že pozemek dle červeně vyznačeného oplocení většinou náleží k domu U Opavice 15, jehož spolujitelky jsou paní [REDACTED] zbývající část maximální šíře 11 cm je v povolených odchylkách (do 28 cm).

**Situace:**

Viz snímek katastrální mapy

**Stanoviska:**

**MK:** 13.11.2017 doporučila prodej předmětného pozemku

MK 28.5.2018 nedoporučuje prodej předmětného pozemku Ing. [REDACTED]  
[REDACTED] doporučuje prodej pozemku paní [REDACTED]

**OHA:** souhlasí

**RMO:** 29.11.2017 č.u. 2675/74 RM 17 3d) schvaluje záměr prodeje

**ZMO:**

**Zveřejnění:** č. 330/18 (od 7.6.2018 do 25.6.2018)

**Poznámky:**

**Ginis:**



Statutární město Opava  
Horní náměstí 69  
746 26 Opava



MMOPP00GTYZS

## Žádost o prodej pozemku ve vlastnictví města Opavy

MAGISTRÁT MĚSTA OPAVY		Spis. značka
podatelna		-10-
Došlo:	27. 10. 2017	Zprac.
Č.j.:	122452/2017	Sl. zn./ř.
Přílohy	1 Poč. list.	

Sp. Zn. 21352/2017/1111

### A. Žadatel:

Fyzická osoba

Fyzická osoba podnikající

Právníká osoba

Fyzická osoba			
Jméno			
Titul před			
Adresa trvalého p			
Ulice			
Část obce			
Telefon			
Kontaktní adresa			
Ulice	Číslo popisné	Číslo orientační	
Část obce	Obec	PSČ	

### B. Žádám o prodej pozemku ve vlastnictví města Opavy:

(v případě žádosti o prodej části pozemku žadatel přiloží snímek z katastrální mapy s přesným zákresem požadované části pozemku)

1:	Parcela číslo 1959/6	m <sup>2</sup>	10	kultura zahrada	Katastr Opava - předmětí
2:	Parcela číslo	m <sup>2</sup>		kultura	Katastr
3:	Parcela číslo	m <sup>2</sup>		kultura	Katastr

### C. Důvod zájmu o koupi (např. zastavěná plocha nebo zahrada příslušející k domu ve vlastnictví žadatele, atp.):

Jedná se o část zahrady příslušící k domu na parcele 1959/7, přes který od od kolaudace z roku 1997 vede náš plot. Rád bychom to odkoupili a dali do správného stavu

### D. Prohlášení o jediném přístupu přes pozemek k nemovitostem:

1:	Parcela číslo	Číslo popisné	Číslo evidenční	Katastr
2:	Parcela číslo	Číslo popisné	Číslo evidenční	Katastr
3:	Parcela číslo	Číslo popisné	Číslo evidenční	Katastr

Přeš pozemek není takovýto jediný přístup k jiným nemovitostem.

## Majdanics Dalibor

---

**Od:** jaros.geopa@seznam.cz  
**Odesláno:** 3. dubna 2018 13:45  
**Komu:** Majdanics Dalibor  
**Předmět:** 1959/6  
**Přílohy:** 1959-6.pdf

Dobrý den.

Minulý týden jsem zaměřil skutečný stav oplocení parcely 1959/6. Parcela náleží dle současného užívání k parc. č. 1947/9. Polohová nepřesnost lomových bodů (rozhrada) v povolených odchylkách (28 cm). Plot (masívní zídka) je postavena nově. Dále pak plot drátěný, ale již ve vztahu mezi dvěma fyzic. osobami.

Pokud bude potřeba nějaké další, jiné upřesnění, tak se ozvěte.

Děkuji Petr Jaroš GEOPA

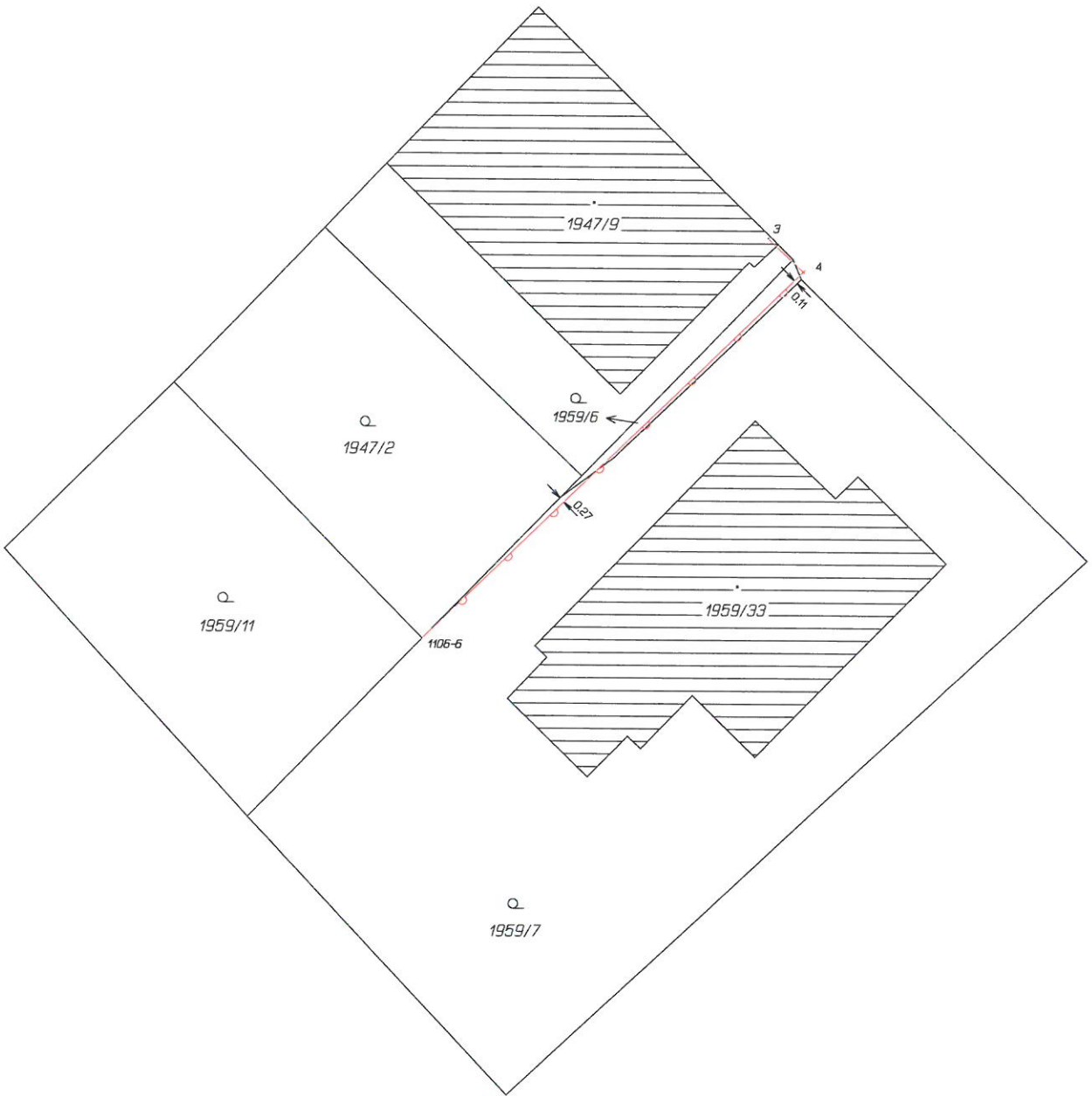

1:500

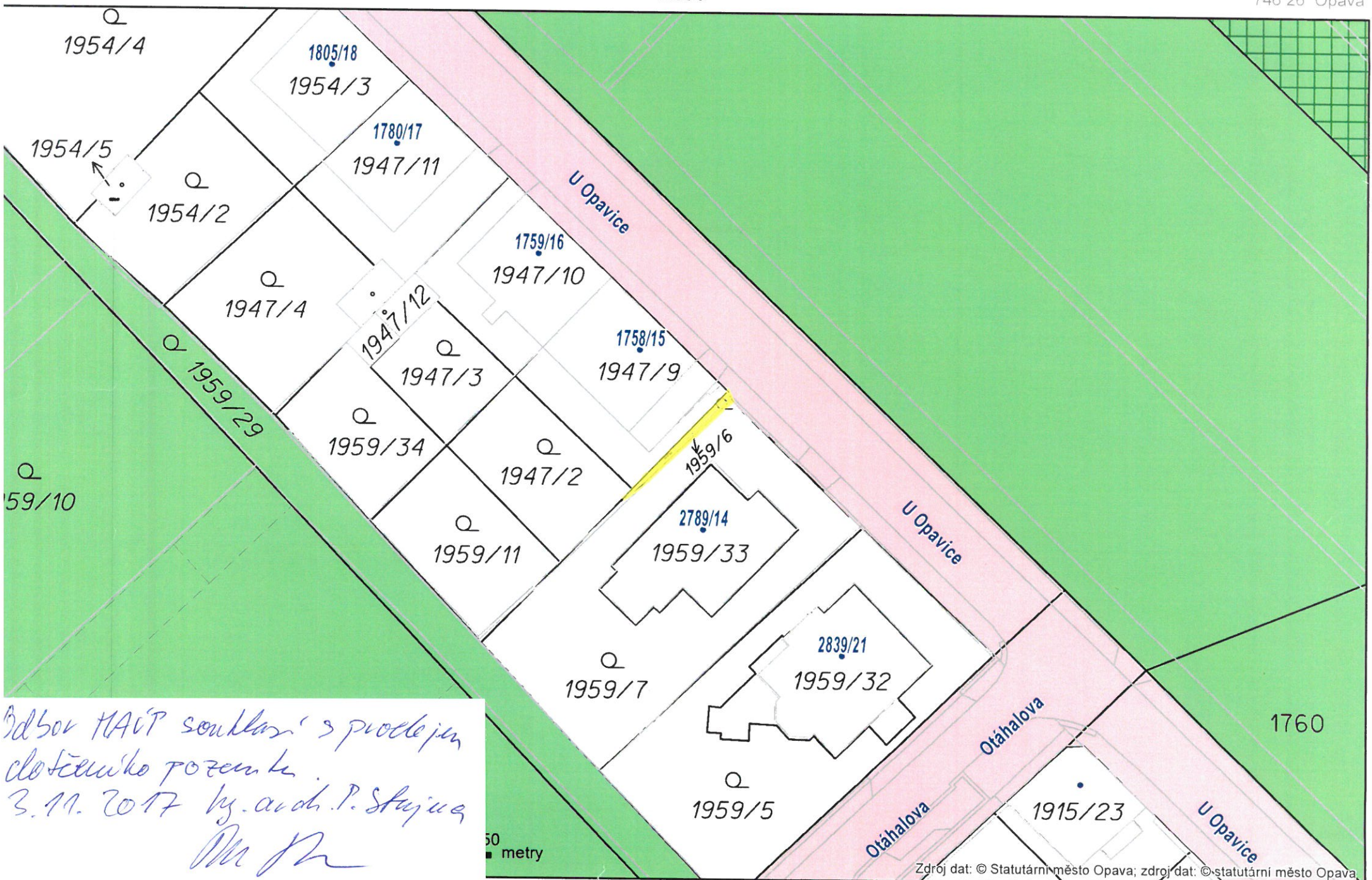

Obšor MĀVT souhlasí s prodejem  
člsteuško pozemku.  
3.11. 2017 by. arch. P. Stajura  
*[Signature]*

