

**DOŠLO DNE: 28.5.2018 ČÍSLO JEDNACÍ: 10961/18**

**Žadatel:** 

**Bytem:** 

**Věc:** Prodej části pozemku parc.č. 3053/3 – ostatní plocha, v k.ú. Opava-Předměstí

**Předmět a účel zamítnutí prodeje:**

Žadatel žádá o prodej části pozemku parc. č. 3053/3, ostatní plocha, k.ú. Opava -Předměstí, za účelem rozšíření zahrady parc.č. 3268 příslušící k domu Resslerovo nábřeží 11.

Tento pozemek je součástí nadnárodního biokoridoru.

**Situace:** Viz snímek katastrální mapy

**Stanoviska:**

**OHA:** - nedoporučuje

**MK:** 27.8.2018 nedoporučuje prodej části pozemku

**RMO:**

**ZMO:**



Statutární město Opava  
Horní náměstí 69  
746 26 Opava

PID

## Žádost o prodej pozemku ve vlastnictví města Opavy

### A. Žadatel:

Fyzická osoba

Fyzická osoba podnikající

Právníká osoba

Fyzická osoba

Jméno

Titul před

Adresa trvalého

Ulice

Část obce

Telefon

Kontaktní adresa

Ulice

Část obce

Číslo popisné

Číslo orientační

Obec

PSC

### B. Žádám o prodej pozemku ve vlastnictví města Opavy:

(v případě žádosti o prodej části pozemku žadatel přiloží snímek z katastrální mapy s přesným zákresem požadované části pozemku)

1:	Parcela číslo 3053/3	m <sup>2</sup> 6 974	kultura ostatní plocha/zeleň	Katastr Opava - Předměstí
2:	Parcela číslo	m <sup>2</sup>	kultura	Katastr
3:	Parcela číslo	m <sup>2</sup>	kultura	Katastr

### C. Důvod zájmu o koupi (např. zastavěná plocha nebo zahrada příslušející k domu ve vlastnictví žadatele, atp.):

Rozšíření užité plochy zahrady stávající parcely p. č. 3268. Předmětná parcela p. č. 3053/3 v této části přiléhá k již uvedené parcele p. č. 3268 a rovněž k rodinnému domu - stavbě stojící na pozemku p. č. 3267. Mezi těmito parcelami a parcelami, na nichž se nachází garáže na druhé straně, existuje dnes poměrně značně široký pás zeleně. O koupi jeho části a rozšíření zahrady v naznačené šíři nyní projevujeme zájem.

### D. Prohlášení o jediném přístupu přes pozemek k nemovitostem:

1:	Parcela číslo	Číslo popisné	Číslo evidenční	Katastr
2:	Parcela číslo	Číslo popisné	Číslo evidenční	Katastr
3:	Parcela číslo	Číslo popisné	Číslo evidenční	Katastr

Přes pozemek není takovýto jediný přístup k jiným nemovitostem.

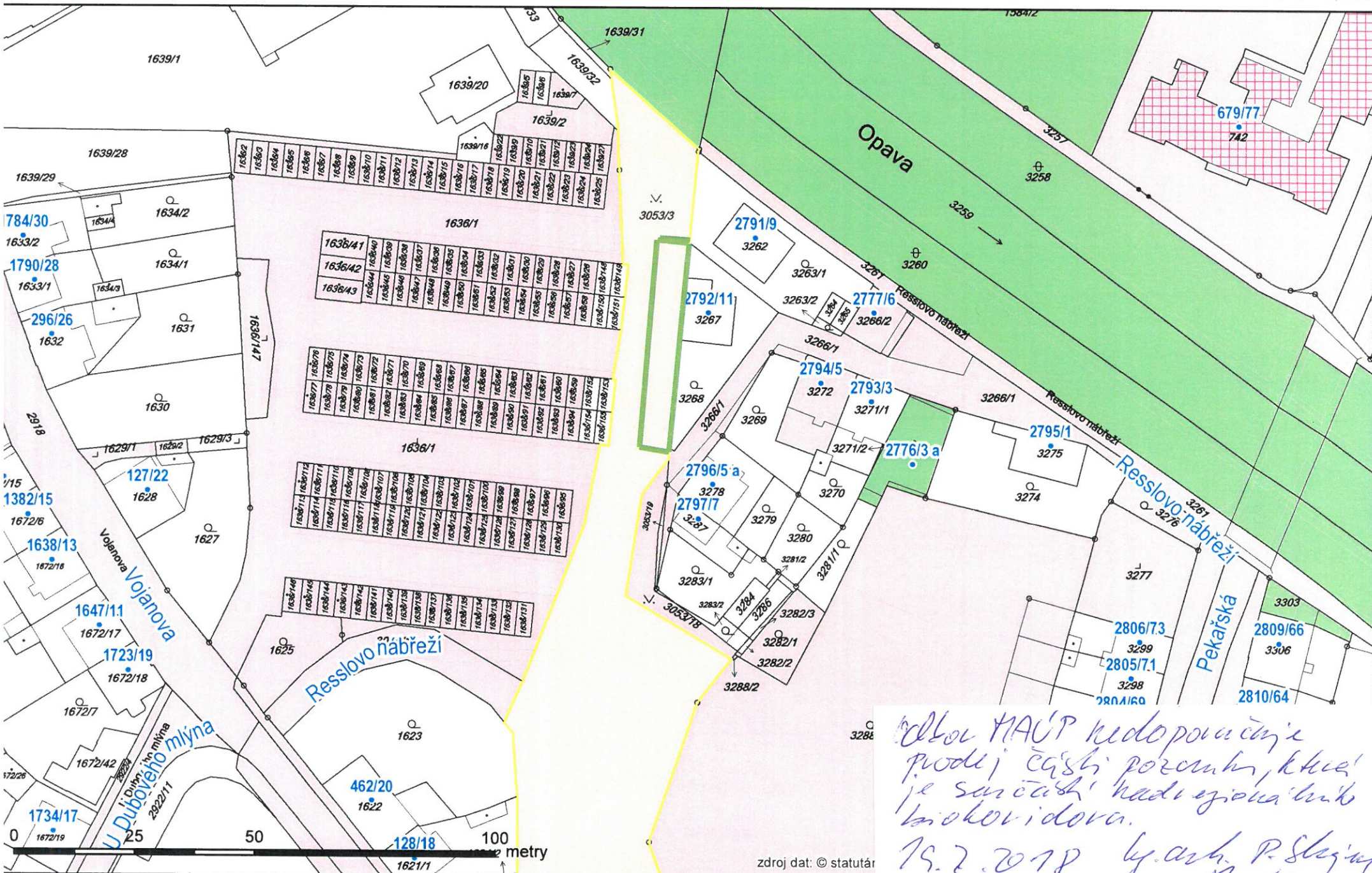

Polovina MAUP nedoporučuje  
prodej části pozemku, která  
je součástí nadjezdního  
koridoru.  
19.2.2018 by. arch. P. Slávek



Google