

Věc: Převod pozemku pod stavbou chodníku

Předmět a důvod převodu:

Statutární město Opava oslovili vlastníci bytového domu Novosvětská 3 a 5 s požadavkem na vypořádání pozemků ve vlastnictví ČR – Státního pozemkového úřadu.

Vlastníci užívají okolní pozemek parc.č. 510/6, k.ú. Vávrovice na základě nájemní smlouvy uzavřené s vlastníkem ČR – SPÚ. Součástí parcely je veřejný chodník cca 30 m², o který chtějí žadatelé omezit nájem.

Dle sdělení SPÚ musí nejprve dojít k převodu části pozemku, následně k omezení předmětu nájemní smlouvy. Žadatelé zatím nepožadují po SMO žádnou finanční náhradu za část pozemku využívanou jako veřejný chodník.

Statutární město Opava má možnost získat pozemek bezúplatně dle §7, odst.2. zákona č. 503/2012 Sb. při prokázání vlastnictví stavby chodníku.

Situace: Viz. snímek katastrální mapy

Česká republika - Státní pozemkový úřad

Sídlo: Husinecká 1024/11a, 130 00 Praha 3 - Žižkov,
kterou zastupuje: Mgr. Dana Lišková, ředitelka Krajského pozemkového úřadu
pro Moravskoslezský kraj
adresa: Libušina 502/5, 702 00 Ostrava
IČO: 01312774
DIČ: CZ01312774
(dále jen "p ř e v á d ě j í c í")

a

Statutární město Opava

Sídlo: Horní náměstí 69, 746 01 Opava,
které zastupuje: Ing. Radim Křupala, primátor města
IČO: 00300535
DIČ: CZ00300535
(dále jen "n a b y v a t e l")

uzavírají tuto:

SMLOUVU O BEZÚPLATNÉM PŘEVODU POZEMKU

č. 1008991822

I.

Státní pozemkový úřad jako převádějící je příslušný hospodařit ve smyslu zákona č. 503/2012 Sb., o Státním pozemkovém úřadu a o změně některých souvisejících zákonů, ve znění pozdějších předpisů, s níže uvedeným pozemkem v majetku České republiky vedeným u Katastrálního úřadu pro Moravskoslezský kraj se sídlem v Opavě, Katastrální pracoviště Opava na LV 10 002:

Obec	Katastrální území	Parcelní číslo	Druh pozemku
Katastr nemovitostí - pozemkové Opava	Vávrovice	510/49	zahrada
Nově vytvořeno GP: číslo 786-5037/2017 ze dne 16. 10. 2017 z parcely č. 510/6			

(dále jen "pozemek")

II.

Tato smlouva se uzavírá podle § 7 odst. 2 písmeno a) zákona č. 503/2012 Sb., o Státním pozemkovém úřadu a o změně některých souvisejících zákonů, ve znění účinném ke dni 31. 7. 2016 (viz. přechodná ustanovení Čl. II zákona č. 185/2016 Sb.).

III.

Převádějící touto smlouvou převádí do vlastnictví nabyvatele pozemek specifikovaný v čl. I. této smlouvy a ten jej do svého vlastnictví, ve stavu v jakém se nachází ke dni účinnosti smlouvy, přejímá. Vlastnické právo k pozemku přechází na nabyvatele vkladem do katastru nemovitostí na základě této smlouvy.

IV.

Přijímající prohlašuje, že pozemek uvedený v čl. I. této smlouvy je součástí silničního pozemku. Pozemek se převádí na nabyvatele bezúplatně.

Katastrální území	Parc. č.	Účetní ocenění v Kč
Vávrovice	KN 510/49	486,00 Kč

V.

1) Obě smluvní strany shodně prohlašují, že jim nejsou známy žádné skutečnosti, které by uzavření smlouvy bránily. Nabyvatel bere na vědomí skutečnost, že převádějíci nezajišťuje zpřístupnění a vytyčování hranic pozemku.

Smluvní strany berou na vědomí, že na pozemku může být umístěno vedení nebo zařízení veřejné technické infrastruktury, k nimž existují oprávnění, jakož i omezení užívání pozemku vzniklá podle předchozích právních úprav, která se nezapisovala do pozemkových knih, evidence nemovitostí, ani katastru nemovitostí. Tato omezení a oprávnění přecházejí na nabyvatele pozemku.

2) Uživací vztah k části převáděného pozemku - původní p. č. 510/6 v k. ú. Vávrovice je řešen nájemní smlouvou č. 80N15/22, kterou s SPÚ uzavřel pan [REDACTED]

[REDACTED] jakožto nájemce. S obsahem nájemní smlouvy byl nabyvatel seznámen před podpisem této smlouvy, což stvrzuje svým podpisem.

3) Na převáděném pozemku váznou tato práva třetích osob:

Nabyvatel bere na vědomí a je srozuměn s tím, že převádějíci uzavřel smlouvu o smlouvě budoucí o zřízení věcného břemene č. 1 043 C 07/22 s budoucím oprávněným Statutárním městem Opava, a dal souhlas s tím, aby měl budoucí oprávněný právo zřídit a provozovat na zatíženém pozemku - původní p. č. 510/6 v k. ú. Vávrovice stavbu "Opava-Vávrovice, kanalizace splašková a dešťová".

VI.

1) Smluvní strany se dohodly, že převádějíci podá návrh na vklad vlastnického práva na základě této smlouvy u příslušného katastrálního úřadu do 30 dnů ode dne účinnosti této smlouvy.

2) Bezúplatný převod pozemku není dle ustanovení § 2 zákonného opatření Senátu č. 340/2013 Sb., o dani z nabytí nemovitých věcí, ve znění pozdějších předpisů, předmětem daně z nabytí nemovitých věcí.

3) Převádějíci je ve smyslu zákona č. 634/2004 Sb., o správních poplatcích, ve znění pozdějších předpisů, osvobozen od správních poplatků.

VII.

1) Smluvní strany se dohodly, že jakékoliv změny a doplňky této smlouvy jsou možné pouze písemnou formou na základě dohody účastníků smlouvy.

2) Tato smlouva je vyhotovena ve 3 stejnopisech, z nichž každý má platnost originálu. Nabyvatel obdrží 1 stejnopis(y) a ostatní jsou určeny pro převádějíciho.

3) Tato smlouva nabývá platnosti dnem podpisu oběma smluvními stranami a účinnosti dnem jejího uveřejnění v Registru smluv dle zákona č. 340/2015 Sb., o zvláštních podmínkách účinnosti některých smluv, uveřejňování těchto smluv a o registru smluv, ve znění pozdějších předpisů. Smluvní strany se dohodly, že uveřejnění této smlouvy v Registru smluv dle zákona č. 340/2015 Sb., o zvláštních podmínkách účinnosti některých smluv, ve znění pozdějších předpisů, zajistí Státní pozemkový úřad.

4) V souvislosti s realizací práv a povinností vyplývajících z této smlouvy bude mít nabyvatel přístup k osobním údajům fyzických osob, které jsou uvedeny ve smlouvě/smlouvách, které byly těmito osobami uzavřeny se Státním pozemkovým úřadem. Nabyvatel se zavazuje, že přijme veškerá technická a bezpečnostní opatření, v rámci nabyvatele s nimi budou seznámeni jen případní zaměstnanci a partneři nabyvatele a nabyvatel nezpřístupní tyto osobní údaje třetím osobám. Nabyvatel prohlašuje, že je oprávněn shromažďovat, používat, přenášet, ukládat nebo jiným způsobem zpracovávat informace

předávané SPÚ, včetně osobních údajů, jak jsou definovány příslušnými právními předpisy. Obě smluvní strany se zavazují, že budou postupovat v souladu s nařízením Evropského parlamentu a Rady EU 2016/679 („GDPR“). Tyto postupy a opatření se smluvní strany zavazují dodržovat po celou dobu trvání skartační lhůty ve smyslu § 2 písm. s) zákona č. 499/2004 Sb. o archivnictví a spisové službě a o změně některých zákonů, ve znění pozdějších předpisů.

VIII.

1) Převádějíci prohlašuje, že v souladu s § 6 zákona č. 503/2012 Sb., o Státním pozemkovém úřadu a o změně některých souvisejících zákonů, ve znění účinném ke dni 31. 7. 2016, prověřil převoditelnost převáděného pozemku a prohlašuje, že převáděný pozemek není vyloučen z převodu podle § 6 zákona č. 503/2012 Sb., o Státním pozemkovém úřadu

a o změně některých souvisejících zákonů, ve znění účinném ke dni 31. 7. 2016.

2) Nabyvatel prohlašuje, že ve vztahu k převáděnému pozemku splňuje zákonem stanovené podmínky pro to, aby na něj mohl být podle § 7 odst. 2 písmeno a) zákona č. 503/2012

Sb., o Státním pozemkovém úřadu a o změně některých souvisejících zákonů, ve znění účinném ke dni 31. 7. 2016, převeden.

3) Nabyvatel prohlašuje, že nabytí pozemku odsouhlasilo Zastupitelstvo města Opavy dne usnesením č.

Smluvní strany prohlašují, že nejpozději ke dni 1. 8. 2016 byly splněny zákonné podmínky pro uplatnění nároku na převod, které jsou stanoveny zákonem č. 503/2012 Sb., ve znění účinném do 31. 7. 2016.

4) Nabyvatel bere na vědomí a je srozuměn s tím, že nepravdivost tvrzení obsažených ve výše uvedeném prohlášení má za následek neplatnost této smlouvy od samého počátku

IX.

Smluvní strany po jejím přečtení prohlašují, že s jejím obsahem souhlasí a že tato smlouva je shodným projevem jejich vážné a svobodné vůle a na důkaz toho připojují své podpisy.

V Ostravě dne:

V dne

.....
Státní pozemkový úřad
ředitelka Krajského pozemkového úřadu
pro Moravskoslezský kraj
Mgr. Dana Lišková
převádějíci

.....
Statutární město Opava
primátor města
Ing. Radim Křúpala
nabyvatel

pořadové číslo nabízené nemovitosti dle evidence SPÚ: 3009422

Za věcnou a formální správnost odpovídá
vedoucí oddělení převodu majetku státu KPÚ pro Moravskoslezský kraj
Ing. Miloslav Havlíček

.....
podpis

Za správnost: Renáta Kempná

.....
podpis

Tato smlouva byla uveřejněna v Registru smluv, vedeném dle zákona č. 340/2015 Sb., o registru smluv, dne

.....
datum registrace

.....
ID smlouvy

.....
ID verze

.....
registraci provedl

V

dne

.....
otisk úředního razítka
+ podpis odpovědného
zaměstnance

VÝKAZ DOSAVADNÍHO A NOVÉHO STAVU ÚDAJŮ KATASTRU NEMOVITOSTÍ															
Dosavadní stav				Nový stav											
Označení pozemku parcelním číslem	Výměra parcely		Druh pozemku	Označení pozemku parcelním číslem	Výměra parcely		Druh pozemku	Typ stavby	Způsob určení výměr	Porovnání se stavem evidence právních vztahů					
	ha	m ²	Způsob využití		ha	m ²	Způsob využití	Způsob využití		Díl přechází z pozemku označeného v		Číslo listu vlastnictví	Výměra dílu		Označení dílu
									katastru nemovitostí	dřívější poz. evidence			ha	m ²	
510/6	31	86	zahrada	510/6	31	41	zahrada		2						
				510/49		45	zahrada		2	510/6		10002		45	
	31	86			31	86									

Výkaz údajů o bonitovaných půdně ekologických jednotkách (BPEJ) k parcelám nového stavu											
Parcelní číslo podle		Kód BPEJ	Výměra		BPEJ na díly parcely	Parcelní číslo podle		Kód BPEJ	Výměra		BPEJ na díly parcely
katastru nemovitostí	zjednodušené evidence		ha	m ²		katastru nemovitostí	zjednodušené evidence		ha	m ²	
510/6		51000	31	41		510/49		51000		45	

GEOMETRICKÝ PLÁN pro <i>rozdělení pozemku</i>	Geometrický plán ověřil úředně oprávněný zeměměřický inženýr:	Stejnopis ověřil úředně oprávněný zeměměřický inženýr:
	Jméno, příjmení: <i>Ing. Rudolf Ťaptuch</i>	Jméno, příjmení: <i>Ing. Rudolf Ťaptuch</i>
	Číslo položky seznamu úředně oprávněných zeměměřických inženýrů: <i>364/95</i>	Číslo položky seznamu úředně oprávněných zeměměřických inženýrů: <i>364/95</i>
	Dne: <i>16.10.2017</i> Číslo: <i>202/2017</i>	Dne: <i>20-10-2017</i> Číslo: <i>167/2017</i>
Náležitostmi a přesností odpovídá právním předpisům.		Tento stejnopis odpovídá geometrickému plánu v elektronické podobě uloženému v dokumentaci katastrálního úřadu.
Vyhotovitel: GEOPA, s. r. o. Horní náměstí 55 746 01 Opava	Katastrální úřad souhlasí s očíslováním parcel.	
Číslo plánu: <i>786 - 5037 / 2017</i>	KÚ pro Moravskoslezský kraj KP Opava Ing. Šimona Drozdová PGP-1843/2017-806 2017.10.20 08:27:55 CEST	
Okres: <i>Opava</i>		
Obec: <i>Opava</i>		
Kat. území: <i>Vávrovice</i>		
Mapový list: <i>OP 9 - 1 / 34</i>		
Dosavadním vlastníkům pozemků byla poskytnuta možnost seznámit se v terénu s průběhem navrhovaných nových hranic, které byly označeny předepsaným způsobem: <i>dle seznamu souřadnic</i>		

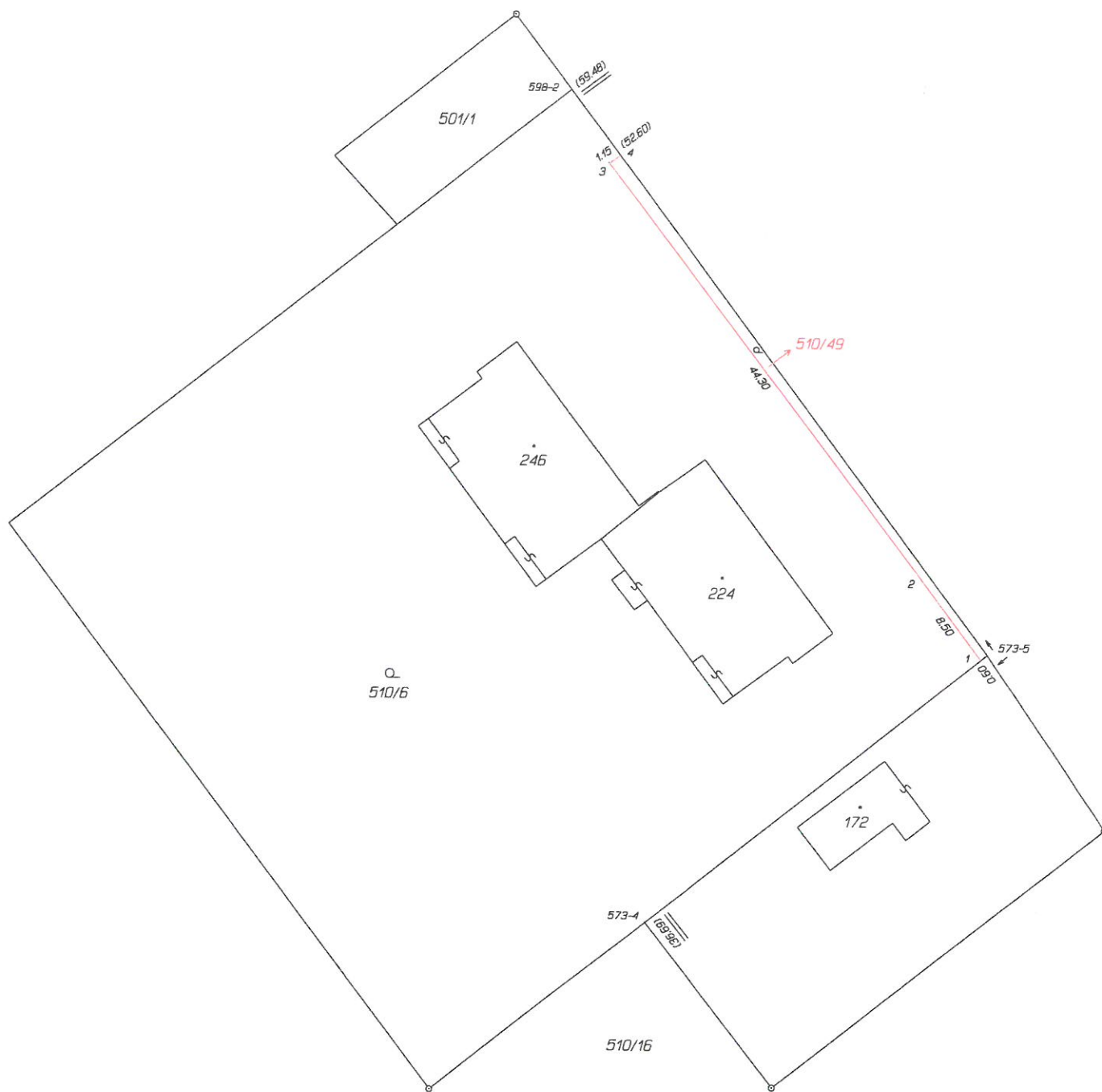

Seznam souřadnic (S-JTSK)

Číslo bodu	Souřadnice pro zápis do KN		Kód kv.	Poznámka
	Y	X		
k.ú. Vavrovice (777196)				
573-4	499227.41	1083698.80	4	sloupek
573-5	499198.77	1083675.87	4	kol.
598-2	499234.67	1083628.45	3	//
1	499199.28	1083676.28	4	roh panelu
2	499204.37	1083669.57	3	obrubiák
3	499231.45	1083634.57	3	sloupek
4	499230.52	1083633.93	4	znak na zp.pl.

1:1 000

