



MMOPP00I40KK

MM Opavy,
Horní náměstí 69,
746 26 Opava

MAGISTRÁT MĚSTA OPAVY	Ústřední
podatelna -7-	
Došlo: 26. 02. 2019	Žprac.
Č.j.:	Sáz. znění
Přílohy Poč. listů	

V Opavě dne 10. 2. 2019

PETICE

dle čl. 18 Listiny základních práv a svobod a zákona č. 85/1990 Sb. o právu petičním

„Řešení nových parkovacích stání pro občany bytových domů na ul. Jaselská, U Náhonu a Krnovská v Opavě“

Vážený pane primátore,

občané bydlící v bytových domech na ulici Jaselská, U Náhonu a Krnovská v Opavě, žádají prostřednictvím této petice o řešení parkovacích stání v dané lokalitě. Možnost se nabízí odkoupením pozemku p. č. 2154/48, v k. ú. Opava -Předměstí, na ul. Jaselské, Statutárním městem Opava, který, jak jsme se dozvěděli, je v současné době (počínaje září 2018) nevyužíván a nabízen k prodeji. Jak je patrné z grafické přílohy, odstraněním stavby na výše uvedeném pozemku by vznikl prostor pro stavbu minimálně 16 - ti parkovacích stání osobních aut zde bydlících občanů, což nesporně přispěje k dlouhodobě neřešenému stavu parkování v dané lokalitě.

My, níže podepsaní, připojujeme souhlas s výše uvedenými skutečnostmi a žádáme Vás, aby se naším požadavkem řešení parkovacích stání zabývali odpovědní zástupci Statutárního města. Věříme, že výše navržená realizace parkovacích stání přispěje k lepšímu stavu a kulturnějšímu bydlení v lokalitě, kterou obýváme.

Děkujeme.

Petiční výbor ve složení:



Petiční výbor zastupuje



Petice je podpořena celkem 167 podpisů na celkem 11 podpisových arších.

Podpisy členů petičního výboru:



PETIČNÍ ARCH 6.

Kompletní text petice je umístěn na první straně této složky, případně v těsné blízkosti tohoto podpisového archu. Dle §4 zák. č. 85/1990 Sb., o právu petičním, uvádíme, že podpisový arch se týká petice

„Řešení nových parkovacích stání pro občany bytových domů na ul. Jaselská, U Náhonu a Krnovská v Opavě“

Petiční výbor zastupuje

Č.	Jméno	Příjmení	Bydliště	Podpis
20.				
21				
22				
23				
24				
25				
26				
27				
28				
29				
30				
31				
32				
33				
34				
35				
36				
37				
38				

PETIČNÍ ARCH 2.

Kompletní text petice je umístěn na první straně této složky, případně v těsné blízkosti tohoto podpisového archu. Dle §4 zák. č. 85/1990 Sb., o právu petičním, uvádíme, že podpisový arch se týká petice

„Řešení nových parkovacích stání pro občany bytových domů na ul. Jaselská, U Náhonu a Krnovská v Opavě“

Petiční výbor zastupuje

Č.	Jméno	Příjmení	Bydliště	Podpis
1				
2				
3				
4				
5				
6				
7				
8				
9				
10				
11				
12				
13				
14				
15				
16				
17				
18				
19				

PETIČNÍ ARCH 3.

Kompletní text petice je umístěn na první straně této složky, případně v těsné blízkosti tohoto podpisového archu. Dle §4 zák. č. 85/1990 Sb., o právu petičním, uvádíme, že podpisový arch se týká petice

„Řešení nových parkovacích stání pro občany bytových domů na ul. Jaselská, U Náhonu a Krnovská v Opavě“

Petiční výbor zastupuje

Č.	Jméno	Příjmení	Bydliště	Podpis
1.				
2.				
3.				
4.				
5.				
6.				
7.				
8.				
9.				
10.				
11.				
12.				
13.				
14.				
15.				
16.				
17.				
18.				
19.				

PETIČNÍ ARCH 5.

Kompletní text petice je umístěn na první straně této složky, případně v těsné blízkosti tohoto podpisového archu. Dle §4 zák. č. 85/1990 Sb., o právu petičním, uvádíme, že podpisový arch se týká petice

„Řešení nových parkovacích stání pro občany bytových domů na ul. Jaselská, U Náhonu a Krnovská v Opavě“

Petiční výbor zastupuje

Č.	Jméno	Příjmení	Bydliště	Podpis
1				
2				
3				
4				
5				
6				
7				
8				
9				
10				
11				
12				
13				
14				
15				
16				
17				
18				
19				

PETIČNÍ ARCH 4.

Kompletní text petice je umístěn na první straně této složky, případně v těsné blízkosti tohoto podpisového archu. Dle §4 zák. č. 85/1990 Sb., o právu petičním, uvádíme, že podpisový arch se týká petice

„Řešení nových parkovacích stání pro občany bytových domů na ul. Jaselská, U Náhonu a Krnovská v Opavě“

Petiční výbor zastupuje I

Č.	Jméno	Příjmení	Bydliště	Podpis
1				
2				
3				
4				
5				
6				
7				
8				
9				
10				
11				
12				
13				
14				
15				
16				
17				
18				

PETIČNÍ ARCH 18.

Kompletní text petice je umístěn na první straně této složky, případně v těsné blízkosti tohoto podpisového archu. Dle §4 zák. č. 85/1990 Sb., o právu petičním, uvádíme, že podpisový arch se týká petice

„Řešení nových parkovacích stání pro občany bytových domů na ul. Jaselská, U Náhonu a Krnovská v Opavě“

Petiční výbor zastupuje

Č.	Jméno	Příjmení	Bydliště	Podpis
20				
21				
22				
23				
24				
25				
26				
27				
28				
29				
30				
31				
32				
33				

PETIČNÍ ARCH 1.

Kompletní text petice je umístěn na první straně této složky, případně v těsné blízkosti tohoto podpisového archu. Dle §4 zák. č. 85/1990 Sb., o právu petičním, uvádíme, že podpisový arch se týká petice

„Řešení nových parkovacích stání pro občany bytových domů na ul. Jaselská, U Náhonu a Krnovská v Opavě“

Petiční výbor zastupuje

Č.	Jméno	Příjmení	Bydliště	Podpis
1				
2				
3				
4				
5				
6				
7				
8				
9				
10				
11				
12				
13				
14				
15				
16				
17				
18				
19				

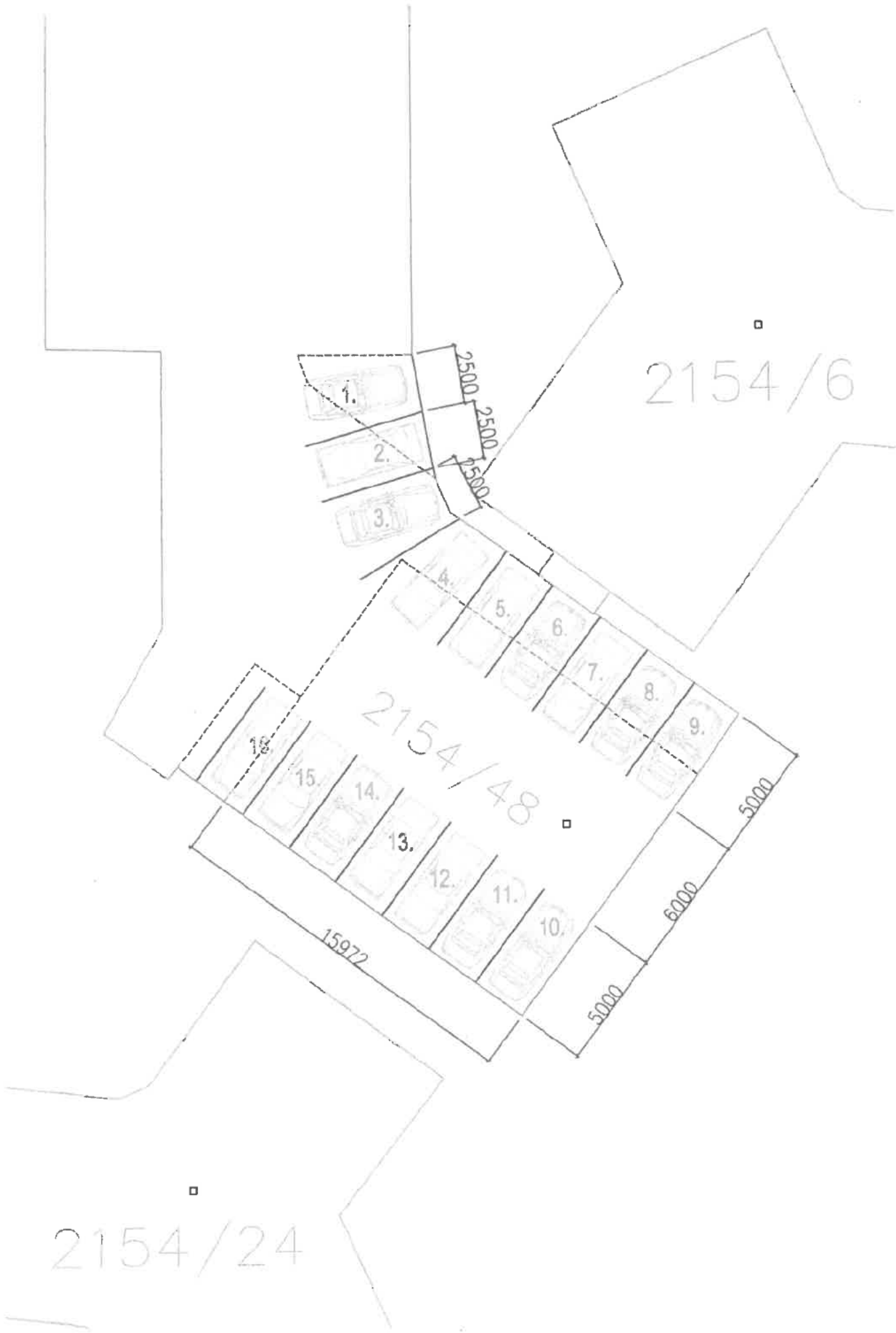

2154/6

2154/48

2154/24

2500
2500
2500

5000

6000

5000

15972

1.

2.

3.

4.

5.

6.

7.

8.

9.

18.

15.

14.

13.

12.

11.

10.

3