

DOŠLO DNE: 17.6.2019

ČÍSLO JEDNACÍ: 11506/2019

Žadatel: [REDACTED]

Bytem: [REDACTED]

Věc: Žádost o koupi části pozemku parc.č. 2063/1 o výměře cca 270 m², katastrální území Opava - Předměstí

Předmět: Na pozemku parc.č. 2063/1 v katastrálním území Opava - Předměstí se nachází zahrádkářská osada Karlovec. V územním plánu je pozemek veden v ploše rodinné výstavby.

Žadatelka podala stejnou žádost již v roce 2016. Prodej pozemku byl v zastupitelstvu zamítnut.

Situace: Viz. snímek katastrální mapy

Stanoviska: architekt nedoporučuje prodej - viz příloha

MK: 9.10.2019 nedoporučuje prodej pozemku

Hlasování: 8-0-0



Statutární město Opava
Horní náměstí 69
746 26 Opava



Žádost o prodej pozemku ve vlastnictví města Opavy



sp. zn. 17409/2016/MH11

A. Žadatel:

Fyzická osoba

Fyzická osoba podnikající

Právníká osoba

Fyzická osoba

Jméno	JANA	Příjmení	MRŮŽKOVÁ	Titul před	Titul za	Datum narození	15.3.1964
Adresa trvalého pobytu							
Ulice	ČERNA	Číslo popisné	7	Číslo orientační			
Část obce	KATEŘINKY	Obec	OPAVA	PSČ	74705		
Telefon	724202615	E-mail	jana.mruzkova@seznam.cz	Dat. schránka			
Kontaktní adresa <input type="checkbox"/> Přeji si zasílat poštu na kontaktní adresu.							
Ulice		Číslo popisné		Číslo orientační			
Část obce		Obec		PSČ			

B. Žádám o prodej pozemku ve vlastnictví města Opavy:

(v případě žádosti o prodej části pozemku žadatel přiloží snímek z katastrální mapy s přesným zákresem požadované části pozemku)

1:	Parcela číslo	2063/1	m ²	270	kultura	Katastr
2:	Parcela číslo		m ²		kultura	Katastr
3:	Parcela číslo		m ²		kultura	Katastr

C. Důvod zájmu o koupi (např. zastavěná plocha nebo zahrada příslušející k domu ve vlastnictví žadatele, atp.):

na uvedeném pozemku se nachází zahrádka, kterou máme v podvájnu od ZO OPAVA, KARLOVCE.

D. Prohlášení o jediném přístupu přes pozemek k nemovitostem:

1:	Parcela číslo	Číslo popisné	Číslo evidenční	Katastr
2:	Parcela číslo	Číslo popisné	Číslo evidenční	Katastr
3:	Parcela číslo	Číslo popisné	Číslo evidenční	Katastr

Přes pozemek není takovýto jediný přístup k jiným nemovitostem.

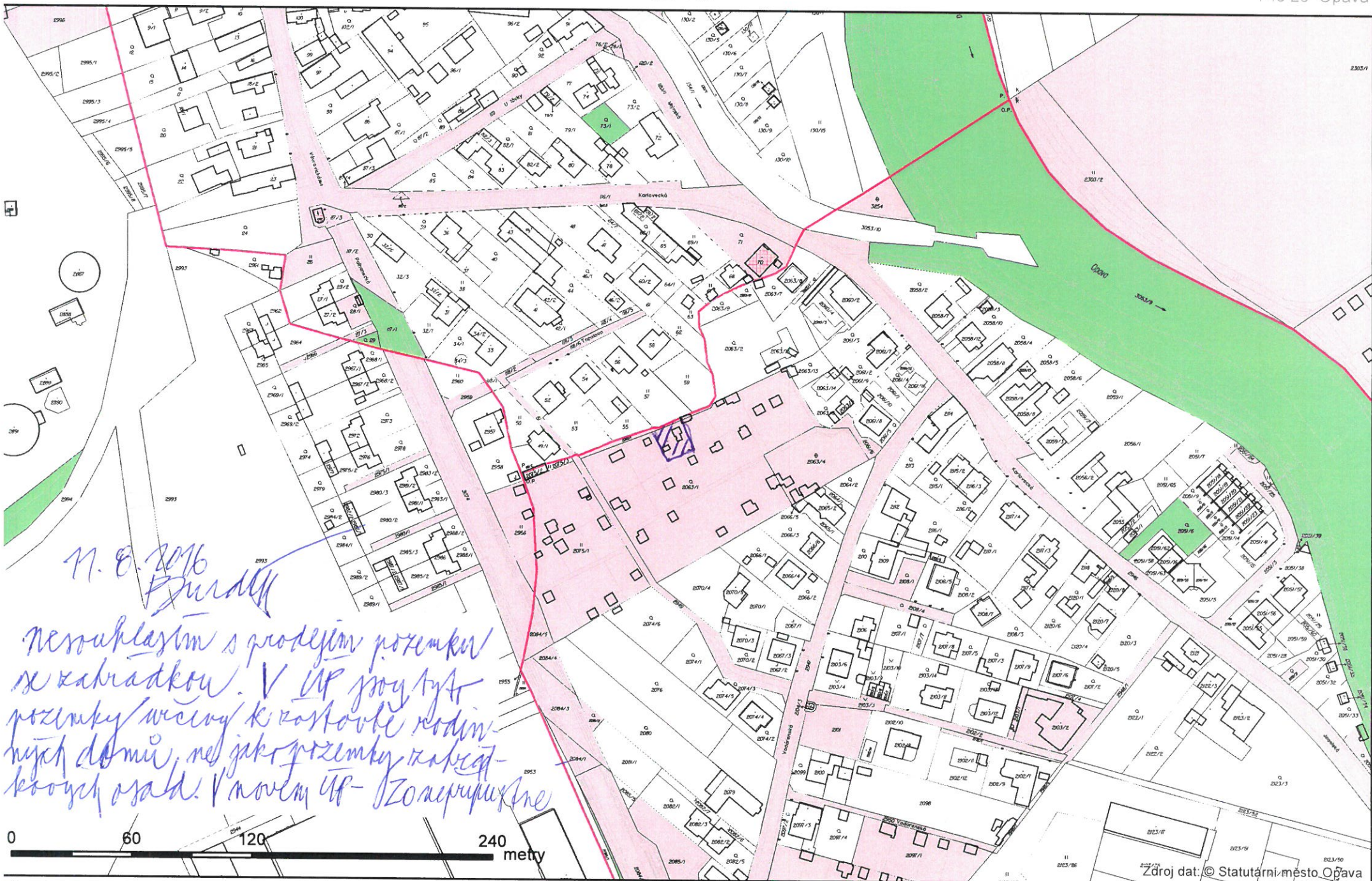

11. 8. 2016
Burdák

nesouhlasím s prodejem pozemků
se kabinou. V ÚP jsou tyto
pozemky určeny k zastavění rodin-
ných domů, ne jako pozemky zastav-
kových osad. V novém ÚP - Zonopřípustné



1:2 401

