

Uvedenou částí prodej části pozemků v hranici územního náhonu jako potenciálního přírodního propojení (cesty, biotopu) 4.10.2021 Jm Pm

DOŠLO DNE: 25.8.2021 ČÍSLO JEDNACÍ: 15495/21

Žadatel: [REDACTED]

Bytem: [REDACTED]

Věc: Prodej části pozemku parc.č. 3055/13,
vodní plocha, k.ú. Opava - Předměstí

Předmět a důvod zamítnutí prodeje:

Žadatel jako majitel bytu v domě Jaselská 29a), Opava a sousední garáže žádá o prodej či pronájem části pozemku parc.č. 3055/13, vodní plocha, k.ú. Opava – Předměstí, za účelem založení malé předzahrádky. Předmětný pozemek je součástí Městského vodního náhonu.

Situace:

Viz snímek katastrální mapy

Stanoviska:

MK: 22.11.2021 nedoporučuje ani prodej, ani pronájem části pozemku

OHA: nedoporučuje prodej části pozemku v linii městského náhonu jako potenciálu přírodního propojení (cesty biotopu).

TS: nesouhlasí se záměrem prodeje či pronájmu. Jedná se o koryto Městského vodního náhonu, jež musí zůstat volné jak pro údržbu, tak pro zachování jeho průtočnosti.

RMO: 8.12.2021 č.u. 3884/93 RM 21 1) neschvaluje záměr pronájmu předmětného pozemku



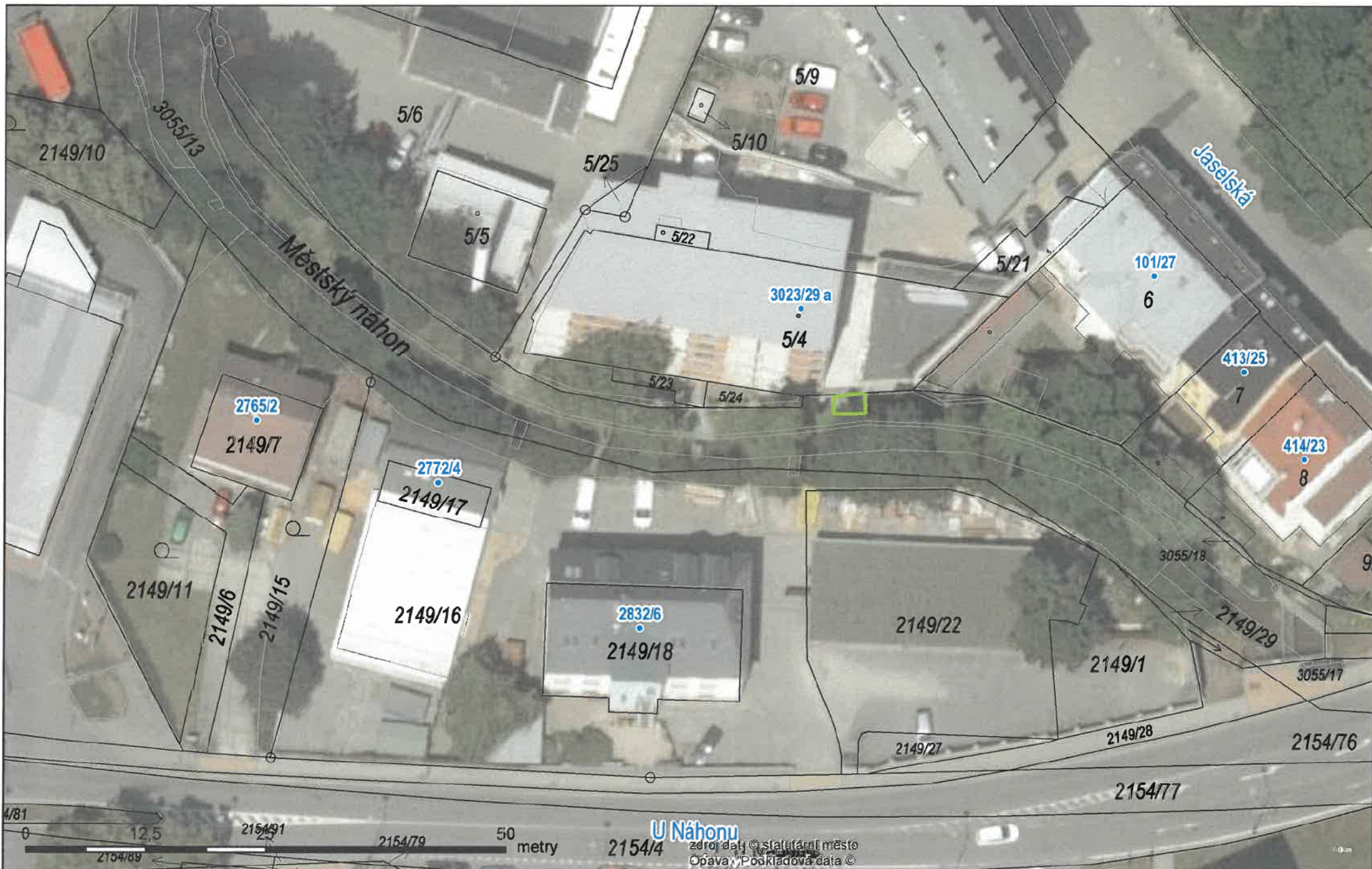

VÁŠ DOPIS č. j.: email
ZE DNE: 20. 10. 2021
NAŠE č. j.: 23/2021/TS-Šim
NAŠE sp. zn.: -

Statutární město Opava
Bc. Dalibor Majdanics
referent odd. správy a evidence pozemků
odbor majetku města
pracoviště Krnovská 71C

VYŘIZUJE: Ing. Martin Girášek
TEL.: +420 553 759 101
E-MAIL: martin.girasek@tsopava.cz

DATUM: 19. 11. 2021

Technické služby Opava s.r.o. jako správce Městského vodního náhonu nesouhlasí se záměrem prodeje či pronájmu části pozemku parc.č. 3055/13, vodní plocha, k.ú. Opava – Předměstí. Jedná se o koryto Městského vodního náhonu, jež musí zůstat volné jak pro údržbu, tak pro zachování jeho průtočnosti.

S pozdravem



Ing. Martin Girášek, MCI
provozně-technický náměstek



Předmět: FW: Prodej/pronájem kousku pozemku u městského náhonu

From: [redacted]
Sent: Tuesday, August 24, 2021 12:18 PM
To: Bednářová Irena
Subject: Prodej/pronájem kousku pozemku u městského náhonu

MAGISTRÁT MĚSTA OPAVY		Spis. značka
odbor majetku města -33-		
Došlo:	25. 08. 2021	Zprac.
Č.j.:	102 590/2021	Sk. zvlh.
Přílohy	1 / Poč. list. 1	

sp.zn. 15495/2021/1701

Dobrý den paní Ing. Bednářová,

rád bych se na Vás obrátil s dotazem, co obnáší žádost o zakoupení nebo dlouhodobý pronájem kousku pozemku u městského náhonu, který jsem se snažil zatančit pomocí screenshotů.

S manželkou jsme vlastníky bytu na Jaselské 29a a zmíněný pozemek je hned za naší garáží (tzn. přístup na pozemek z vlastní jednotky)

Rádi bychom si tenhle kousek pozemku spadající pod parcelové číslo 2149/29 (městský náhon) odkoupili/dlouhodobě pronajali za účelem založení malé předzahrádky.

Děkuji předem za Váš čas. Kdyby bylo potřeba dále něco dovysvětlit nebo objasnit, rád se za Vámi zastavím i osobně ve Vámi navrženém dni i čase.

Díky
Pěkný den

