

VÝKAZ DOSAVADNÍHO A NOVÉHO STAVU ÚDAJŮ KATASTRU NEMOVITOSTÍ														
Dosavadní stav					Nový stav									
Označení pozemku parc. číslem	Výměra parcely		Druh pozemku Způsob využití	Označení pozemku parc. číslem	Výměra parcely		Druh pozemku Způsob využití	Typ stavby Způsob využití	Způsob určení výměr	Porovnání se stavem evidence právních vztahů				
	ha	m <sup>2</sup>			ha	m <sup>2</sup>				Díl přechází z pozemku označeného v katastru nemovitostí	dřívější poz. evidenci	Číslo listu vlastnictví	Výměra dílu	
		ha	m <sup>2</sup>			ha	m <sup>2</sup>			ha	m <sup>2</sup>			
1153/85	37	12	ostat. pl. ostat. komunikace	1153/85	40	55	ostat. pl. ostat. komunikace		0					
1153/89		75	ostat. pl. zelen	zaniká										
1153/90	6	29	ostat. pl. zelen	1153/90	4	97	ostat. pl. zelen		2					
1153/91	1	57	ostat. pl. zelen	1153/91		94	ostat. pl. zelen		2					
1153/93	7	80	ostat. pl. zelen	1153/93	6	93	ostat. pl. zelen		2					
1153/94	12	69	ostat. pl. ostat. komunikace	1153/94	12	67	ostat. pl. ostat. komunikace		2					
				1153/214		4	ostat. pl. ostat. komunikace		2					
				1153/215		12	ostat. pl. ostat. komunikace		2					
				( 66 22)						1153/85	1388	37	12	celá
										1153/89	1388		75	celá
										1153/90	1388	6	29	celá
										1153/91	1388	1	57	celá
										1153/93	1388	7	80	celá
										1153/94	1388	12	69	celá
													66	22
	66	22			66	22								

VÝKAZ DOSAVADNÍHO A NOVÉHO STAVU ÚDAJŮ KATASTRU NEMOVITOSTÍ														
Dosavadní stav					Nový stav									
Označení pozemku parc. číslem	Výměra parcely		Druh pozemku Způsob využití	Označení pozemku parc. číslem	Výměra parcely		Druh pozemku Způsob využití	Typ stavby Způsob využití	Způsob určení výměr	Porovnání se stavem evidence právních vztahů				
	ha	m <sup>2</sup>			ha	m <sup>2</sup>				Díl přechází z pozemku označeného v katastru nemovitostí	dřívější poz. evidenci	Číslo listu vlastnictví	Výměra dílu	
		ha	m <sup>2</sup>			ha	m <sup>2</sup>			ha	m <sup>2</sup>			
1153/90										1153/90	1388			
1153/91										1153/91	1388			
1153/92										1153/92	3589			
1153/93										1153/93	1388			

Druh věcného břemene : právo dle listiny

Oprávněný : dle listiny

GEOMETRICKÝ PLÁN pro rozdělení pozemku, změnu hranic pozemků, vymezení rozsahu věcného břemene k části pozemku	Geometrický plán ověřil úředně oprávněný zeměměřický inženýr:		Stejnopis ověřil úředně oprávněný zeměměřický inženýr:	
		Jméno, příjmení:	Ing. Jiří Hlaváček	Jméno, příjmení:
	Číslo položky seznamu úředně oprávněných zeměměřických inženýrů:	1558/1996	Číslo položky seznamu úředně oprávněných zeměměřických inženýrů:	1558/1996
	Dne:	25. září 2020	Číslo:	137/2020
	Náležitostmi a přesností odpovídá právním předpisům.		Tento stejnopis odpovídá geometrickému plánu v elektronické podobě uloženému v dokumentaci katastrálního úřadu.	
Vyhotovitel: GEOPORT, s.r.o. Zacpalova 379/27, Opava, IČO 27791645 Tel./Fax. : 553624799	Katastrální úřad souhlasí s očíslováním parcel.		Ověření stejnopisu geometrického plánu v listinné podobě.	
Číslo plánu: 3675-181/2020	KÚ pro Moravskoslezský kraj KP Opava Ing. Šimona Drozdová PGP-1928/2020-806 2020.09.30 15:56:48 CEST			
Okres: Opava				
Obec: Opava				
Kat. území: Kylešovice				
Mapový list: Opava 8-4/43, 8-5/21				
Dosavadním vlastníkům pozemků byla poskytnuta možnost seznámit se v terénu s průběhem navrhovaných nových hranic, které byly označeny předepsaným způsobem: obrubníky, rohy budovy, rohy schodu, barvou				

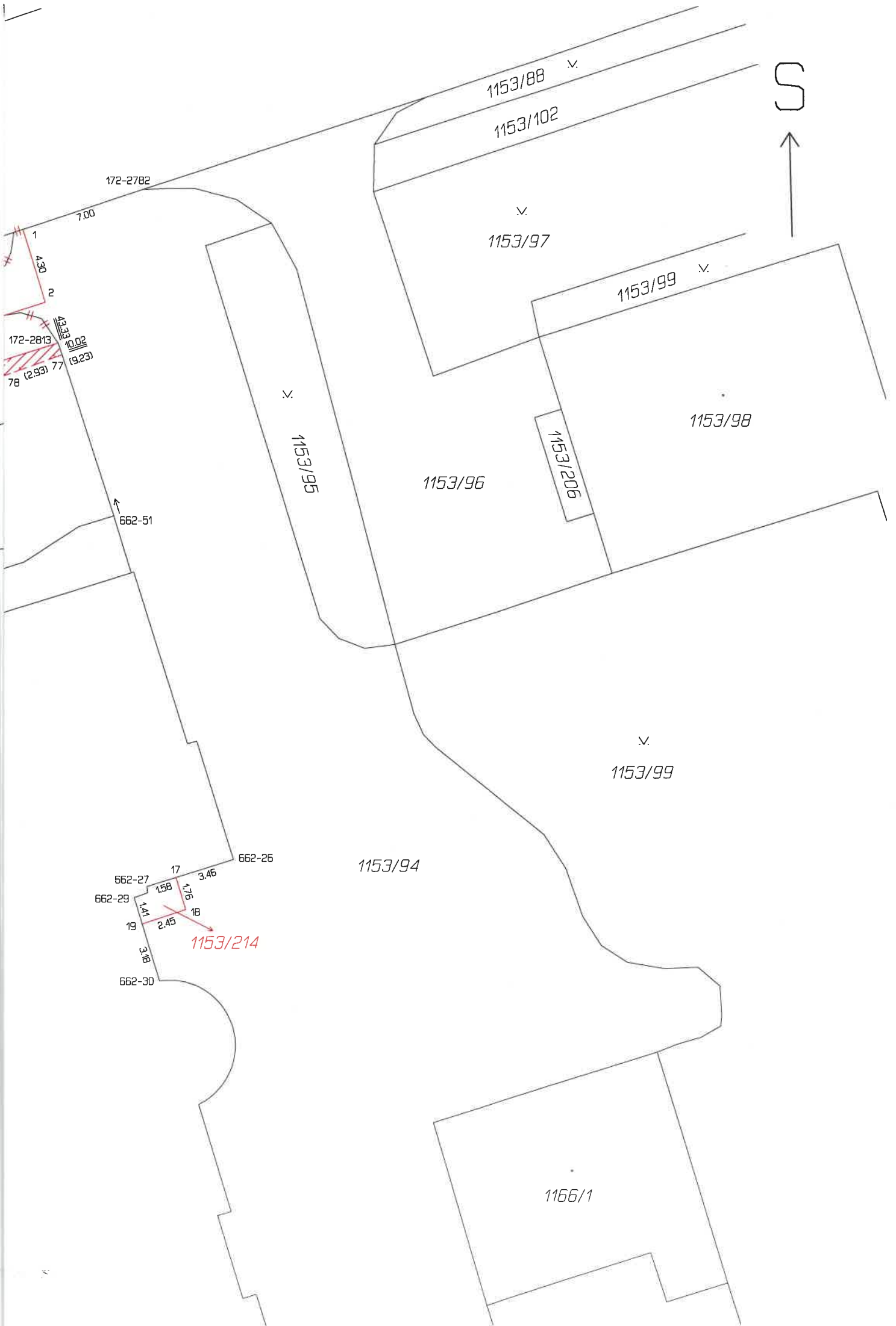

172-2702

1153/88

1153/102

1153/97

1153/99

1153/98

1153/96

1153/206

1153/95

662-51

1153/99

1153/94

662-26

662-27

662-29

19

662-30

1153/214

1156/1



7.00

1

4.30

2

10.00

172-2813

78 (2.93) 77

(9.23)

17

1.58

1.76

3.46

1.41

2.45

1.8

3.48

1153/92

1166/1

1153/94

1153/

1153/215

1153/93

1153/102

1153/103

1153/108

2772/1

