

DOŠLO DNE: 19.10.2022

Sp.zn. 22549/2022

Žadatel: Moravskoslezská kraj, se sídlem ul. 28.října 117, 702 18 Ostrava,
zastoupený SSMSK, příspěvkovou organizací

Věc: darovací smlouva na části pozemku parc.č. 319/24 – ostatní plocha silnice,
katastrální území Zlatníky u Opavy

Předmět a důvod daru: Jedná se o převod částí pozemku parc.č. 319/24 – ostatní plocha silnice, dle nezapsaného geometrického plánu označené novým parc.č. 319/25 – ostatní plocha ostatní komunikace o výměře 103m², parc.č. 319/26 – ostatní plocha ostatní komunikace o výměře 146m², katastrální území Zlatníky u Opavy.

Pozemky jsou ve vlastnictví Moravskoslezského kraje, zastoupeného Správou silnic Moravskoslezského kraje, příspěvkovou organizací. Převod předmětné částí pozemků na Statutární město Opava bude proveden Darovací smlouvou č. OP/11/j/2015/Rol. Převáděné části pozemku se nacházejí pod stavbou chodníků v majetku SMO podél silnice č. III/4609. Uzavřením darovací smlouvy dojde k majetkoprávnímu vypořádání.

Situace: viz. snímek katastrální mapy

MČ Zlatníky: Usnesení 22.zasedání Zastupitelstva MČ Zlatníky, konaného dne 13.6.2022, č.usn. 167/22/ZMČ/22 bod 1. schvaluje

DAROVACÍ SMLOUVA **č. OP/11/j/2015/RoI**

Dárce:

Moravskoslezský kraj

se sídlem ul. 28. října 117, 702 18 Ostrava

IČ: 70890692

DIČ: CZ70890692

zastoupený Správou silnic Moravskoslezského kraje, příspěvkovou organizací, která jedná na základě čl. IX odst. 3) písm. d) zřizovací listiny

se sídlem Úprkova 795/1, 702 23 Ostrava

IČ: 00095711

DIČ: CZ00095711

zastoupena ředitelem příspěvkové organizace ing. Tomášem Böhmem, MBA

zapsaná v obchodním rejstříku Krajského soudu v Ostravě, oddíl Pr., vložka 988

(dále jen SSMSK)

Obdarovaný:

Statutární město Opava

Se sídlem Horní náměstí 382/69, Město, 746 01 Opava

IČ: 00300535

DIČ: CZ 00300535

Bankovní spojení: Česká spořitelna, a.s., pobočka Opava

Číslo účtu: 19-1842616349/0800

Zastoupen: Ing. Tomášem Navrátillem, primátorem

ID datové schránky: 5eabx4t

Nezapsaný v obchodním rejstříku

(dále také jen „obdarovaný“)

I.

Dárce je vlastníkem nemovitostí, zapsaných na listu vlastnictví č. 183 a to pozemku parcela č. **319/24** ostatní plocha – silnice v katastrálním území Zlatníky u Opavy, obec Opava, okres Opava, přičemž s touto nemovitou věcí je oprávněna hospodařit v souladu se svou zřizovací listinou Správa silnic Moravskoslezského kraje, příspěvková organizace, IČ 00095711, která s uzavřením této smlouvy souhlasí.

Dárce touto smlouvou daruje obdarovanému dle geometrického plánu č. 354-5068/2015 ze dne 13. 10. 2015, který je nedílnou součástí této smlouvy, část pozemku parcela č. 319/24 o výměře 103 m², která je nově označená jako parcela č. **319/25**, a část pozemku parcela č. 319/24 o výměře 146 m², která je nově označená jako parcela č. **319/26**, v katastrálním území Zlatníky u Opavy, přičemž obdarovaný tento dar přijímá a nabyvá jej do vlastnictví.

II.

1. Na převáděných částech pozemku se nachází stavba chodníků podél silnice č. III/4609. Vlastníkem chodníků je obdarovaný.
2. Obdarovaný prohlašuje, že je mu znám stav nabývaných nemovitých věcí v době podpisu této smlouvy.
3. Převáděný pozemek parc. č. 319/25 je zatížen věcným břemenem čj. V-7359/2010 ve prospěch ČEZ Distribuce, a. s.

III.

Dárce prohlašuje, že hodnota předmětu daru dle jeho účetní evidence činí **139.440,- Kč**.

U pozemku parc. č. 319/25	ostatní plocha – ostatní komunikace	57.680,- Kč
U pozemku parc. č. 319/26	ostatní plocha – ostatní komunikace	81.760,- Kč

IV.

Účastníci této smlouvy berou na vědomí, že vlastnické právo k převáděným nemovitostem přejde na obdarovaného dnem, kdy nastanou právní účinky vkladu do katastru nemovitostí dle této smlouvy.

V.

Dárce prohlašuje, že získal doložku platnosti právního jednání, provedeného touto smlouvou, dle ustanovení § 23 zákona č. 129/2000 Sb., o krajích (krajské zřízení) ve znění pozdějších předpisů a záměr kraje byl v souladu s § 18 odst. 1 téhož zákona vyvěšen po dobu 30 dnů na úřední desce kraje.

Předmět smlouvy byl schválen usnesením zastupitelstva kraje č. **18/1837** ze dne **25.2.2016**.

Tato smlouva byla za obdarovaného schválena Zastupitelstvem statutárního města Opavy usnesením čísloze dne ...

VI.

Správní poplatek za vklad práva vlastnického hradí obdarovaný.

Návrh na vklad práva vlastnického podá obdarovaný, který je povinen bezprostředně po podání návrhu na příslušný katastrální úřad zaslat kopii tohoto návrhu SSMSK na e-mailovou adresu marta.rolederova@ssmsk.cz a zároveň se zavazuje návrh na vklad podat na příslušný katastrální úřad nejpozději do 20. dne v příslušném měsíci.

Dle této smlouvy provede Katastrální úřad pro Moravskoslezský kraj, Katastrální pracoviště v Opavě příslušné změny na listu vlastnictví č. 183 pro katastrální území Zlatníky u Opavy, obec Opava, okres Opava.

V případě, že katastrální úřad návrh na vklad vlastnického práva zamítne, či řízení zastaví, smluvní strany se dohodly, že neprodleně učiní potřebné kroky tak, aby vklad práva byl povolen.

VII.

Smlouva je vyhotovena ve 3 stejnopisech, s tím, že každá strana obdrží po jednom vyhotovení smlouvy a jedno vyhotovení je určeno pro katastrální úřad.

VIII.

Smluvní strany prohlašují, že si tuto smlouvu před jejím podpisem přečetly, že byla uzavřena po vzájemném projednání podle jejich pravé a svobodné vůle, určitě, vážně, srozumitelně, nikoliv v tísní za nápadně nevýhodných podmínek. Autentičnost této smlouvy potvrzují svými podpisy.

IX.

Smluvní strany výslovně souhlasí, že tato smlouva může být bez jakéhokoliv omezení zveřejněna na oficiálních webových stránkách Moravskoslezského kraje na síti Internet (www.msk.cz), a to včetně všech případných příloh a dodatků.

Smluvní strany prohlašují, že skutečnosti uvedené v této smlouvě nepovažují za obchodní tajemství ve smyslu příslušných ustanovení právních předpisů a udělují svolení k jejich užití a zveřejnění bez stanovení jakýchkoli dalších podmínek.

Smluvní strany se dohodly, že tato smlouva – ať už je povinně uveřejňovanou smlouvou dle zákona č. 340/2015 Sb., o zvláštních podmínkách účinnosti některých smluv, uveřejňování těchto smluv a o registru smluv (zákon o registru smluv), či nikoli – bude uveřejněna v registru smluv. Uveřejnění této smlouvy v registru smluv zajistí bez zbytečného odkladu po jejím uzavření obdarovaný.

Obdarovaný se zavazuje bez zbytečného odkladu od okamžiku zveřejnění této smlouvy dle uvedeného zákona informovat dárce o zveřejnění smlouvy v registru smluv, které obdržel od správce tohoto registru.

Osobní údaje obsažené v této smlouvě budou Správou silnic Moravskoslezského kraje, příspěvkovou organizací zpracovávány pouze pro účely plnění práv a povinností vyplývajících z této smlouvy; k jiným účelům nebudou tyto osobní údaje Správou silnic Moravskoslezského kraje, příspěvkovou organizací použity. Správa silnic Moravskoslezského kraje, příspěvková organizace při zpracovávání osobních údajů dodržuje platné právní předpisy. Podrobné informace o ochraně osobních údajů jsou uvedeny na oficiálních webových stránkách Správy silnic Moravskoslezského kraje, příspěvkové organizace www.ssmsk.cz.

V Ostravě, dne

V Opavě, dne

Za dárce:

Za obdarovaného:

.....
Ing. Tomáš Böhm, MBA
ředitel organizace

.....
Ing. Tomáš Navrátil
primátor

1140PP00FM760

VÝKAZ DOSAVADNÍHO A NOVÉHO STAVU ÚDAJŮ KATASTRU NEMOVITOSTÍ															
Dosavadní stav				Nový stav											
Označení pozemku parcelním číslem	Výměra parcely		Druh pozemku	Označení pozemku parcelním číslem	Výměra parcely		Druh pozemku	Typ stavby	Způsob určení výměr	Porovnání se stavem evidence právních vztahů					
	ha	m ²	Způsob využití		ha	m ²	Způsob využití	Způsob využití		Díl přechází z pozemku označeného v		Číslo listu vlastnickví	Výměra dílu		Označení dílu
										katastru nemovitostí	dřívější poz. evidence		ha	m ²	
319 / 24	1	60	63	319 / 24	1	58	14		0						
														ost. pl.	ost. pl.
														silnice	ost. pl.
															ost. kom.
				319 / 25		1	03		0	319 / 24		183	1	03	
				319 / 26		1	46		0	319 / 24		183	1	46	
	1	60	63		1	60	63								

GEOMETRICKÝ PLÁN pro <i>rozdělení pozemku</i>	Geometrický plán ověřil úředně oprávněný zeměměřický inženýr:	Stejnopis ověřil úředně oprávněný zeměměřický inženýr:
	Jméno, příjmení: <i>Ing. Rudolf Ťaptuch</i>	Jméno, příjmení: <i>Ing. Rudolf Ťaptuch</i>
	Číslo položky seznamu úředně oprávněných zeměměřických inženýrů: <i>364/95</i>	Číslo položky seznamu úředně oprávněných zeměměřických inženýrů: <i>364/95</i>
	Dne: <i>13.10.2015</i> Číslo: <i>144/2015</i>	Dne: <i>14 -10- 2015</i> Číslo: <i>155/2015</i>
Náléžitostmi a přesností odpovídá právním předpisům.	Katastrální úřad souhlasí s očíslováním parcel.	Tento stejnopis odpovídá geometrickému plánu v elektronické podobě uloženému v dokumentaci katastrálního úřadu.
Vyhotovitel: <i>GEOPA, s. r. o.</i> <i>Horní náměstí 55</i> <i>746 01 Opava</i>	KÚ pro Moravskoslezský kraj KP Opava Ing. Simona Drozdová PGP-1314/2015-806 2015.10.14 14:08:19 CEST	Ověření stejnopisu geometrického plánu v listinné podobě.
Číslo plánu: <i>354 - 5068 / 2015</i>		
Okres: <i>Opava</i>		
Obec: <i>Opava</i>		
Kat. území: <i>Zlatníky u Opavy</i>		
Mapový list: <i>HB 0 - 3 / 13</i>		
Dosavadním vlastníkům pozemků byla poskytnuta možnost seznámit se v terénu s průběhem navrhovaných nových hranic, které byly označeny předepsaným způsobem: <i>dle seznamu souřadnic</i>		

MAGISTRÁT MĚSTA OPAVY

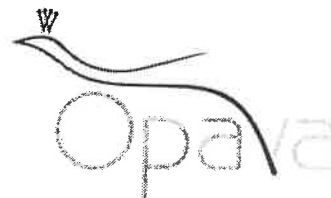

Horní nám. 69, 746 26 Opava
Odbor dopravy
Oddělení správy dopravy a pozemních komunikací



MMOPX018080V

Váš dopis zn:

Ze dne: 27.11.2015

č. j.: MMOP 150236/2015

Spis. značka: 31876/2015/DOPR/KIR

Vyřizuje: Ing. Rudolf Klein

Pracoviště: Krnovská 71B

Telefon: 553 756 940

Fax: 553 791 970

E-mail: posta@opava-city.cz

Datum: 23.12.2015

Statutární město Opava

Městská část Zlatníky

6. května 52/22

746 01 Opava

KOLAUDAČNÍ SOUHLAS S UŽÍVÁNÍM STAVBY

Magistrát města Opavy, odbor dopravy, vykonávající podle § 61 zákona č. 128/2000 Sb., o obcích, ve znění pozdějších předpisů přenesenou působnost stanovenou ustanovením § 40 odst. 4) zákona č. 13/1997 Sb., o pozemních komunikacích, ve znění pozdějších předpisů a vyhlášky č. 104/1997 Sb., kterou se provádí zákon o pozemních komunikacích, jako věcně a místně příslušný speciální stavební úřad pro silniční /dopravní/ stavby dle § 15 zák.č. 183/2006 Sb., o územním plánování a stavebním řádu, ve znění pozdějších předpisů (dále jen „stavební zákon“) přezkoumal žádost o vydání souhlasného stanoviska k užívání stavby, kterou dne 27.11.2015 podal/a/

Statutární město Opava, Městská část Zlatníky, úřad městské části, 6. Května 52, 746 01 Opava, IČ: 00300535

(dále jen „stavebník“), a na základě tohoto přezkoumání podle § 122 odst. 3) stavebního zákona a § 12 vyhl.č. 526/2006 Sb., kterou se provádějí některá ustanovení stavebního zákona ve věcech stavebního řádu na základě provedené závěrečné kontrolní prohlídky ze dne 15.12.2015 v y d á v á

k o l a u d a č n í s o u h l a s,

kteřý je dokladem o povoleném účelu užívání stavby:

„Prodloužení chodníku podél silnice III/4609, Zlatníky 1. a 2. část“

umístěné na pozemku parc.č. 319 v katastrálním území Zlatníky u Opavy.

K předmětné stavbě bylo Magistrátem města Opavy, odborem dopravy vydáno stavební povolení dne 21.1.2015 pod č.j. MMOP 8228/2015/336/2015/DOPR, které nabylo právní moci dne 19.2.2015.

Předmětem závěrečné kontrolní prohlídky byla stavba jednostranného chodníku provedeného podél sil. III/4609 levostranně před křižovatkou se sil. III/46011 v délce 21,0m /SO 01 – chodník 1. část/ a pravostranně za křižovatkou se sil. III/46011 v délce 39,9m /SO 02 – chodník 2. část/ v k.ú. Zlatníky u Opavy.

Nový chodník s krytem z betonové dlažby a šířce 2,0m – 2,2m, tvoří dva úseky, které navazují na stávající chodníky.

Chodník je od vozovky silnice oddělen betonovým silničním obrubníkem vyvýšeným od nivelety vozovky +15cm, v místě vjezdů snížených na +2 - 5cm. Od zelené plochy oddělen betonovou zahradní obrubou vyvýšenou nad kryt chodníku +6cm (přirozená vodící linie pro osoby ZTTP).

Chodníky budou zařazeny jako místní komunikace IV. třídy, určená pro pěší a nemotorovou dopravu.

K žádosti o vydání kolaudačního souhlasu předložil stavebník tyto doklady:

- zápis o odevzdání a převzetí stavby ze dne 9.10.2015
- kopie stavebního deníku
- doklady prokazující shodu vlastností použitých výrobků s požadavky na stavbu v souladu s ustanovením § 156 stavebního zákona /certifikáty a ES prohlášení o shodě/
- dokumentace skutečného provedení stavby ze dne 23.11.2015
- geometrický plán č. 354-5068/2015, který ověřil úředně oprávněný zeměměřičský inženýr Ing. Rudolf Ťaptůch dne 14.10.2015
- souhlas s uvedením stavby do trvalého užívání vydaný DI Policie ČR Opava č.j. KRPT-263760-1/ČJ-2015-070606 ze dne 8.12.2015

Průběh úkonu:

Dne 27.11.2015 podal investor stavby žádost o vydání kolaudačního souhlasu na stavbu: „**Prodloužení chodníku podél silnice III/4609, Zlatníky 1. a 2. část**“. Opatřením ze dne 2.12.2015 pod č.j. MMOP 140884/2015 speciální stavební úřad všem účastníkům řízení a dotčeným orgánům zaslal výzvu k provedení závěrečné kontrolní prohlídky s termínem konání dne 15.12.2015, o které byl sepsán protokol, který má náležitosti dle ust. § 18 správního řádu a je součástí spisu..

Stavební úřad provedl závěrečnou kontrolní prohlídku stavby, při které nezjistil takové závady, které by bránily **bezpečnému užívání předmětné stavby** a shledal taktéž, že skutečné provedení stavby a její užívání nebude ohrožovat život a veřejné zdraví osob, život a zdraví zvířat, bezpečnost anebo životní prostředí.

Závěrečnou kontrolní prohlídkou stavby bylo zjištěno, že stavba je dokončena, podmínky stavebního povolení byly dodrženy, je vyhověno obecným technickým požadavkům na výstavbu a skutečné provedení stavby je v souladu se schválenou dokumentací. K průběhu ústního jednání nebyly vzneseny žádné námítky.

Magistrát města Opavy, odbor dopravy, jako speciální stavební úřad tímto souhlasí s trvalým užíváním výše uvedené stavby, která je určena k plnění funkce místní komunikace IV. třídy, podle zvláštního zákona - zákona č. 13/1997 Sb., o pozemních komunikacích, ve znění pozdějších předpisů, pro pěší a nemotorovou dopravu.

Poučení:

- Tento souhlas není podle § 122 odst. 4) stavebního zákona správním rozhodnutím a nelze se proti němu odvolat.
- Kolaudační souhlas je dokladem k povolenému užívání stavby.
- Podle ustanovení § 126 stavebního zákona lze stavbu užívat jen k účelu vymezenému v kolaudačním souhlasu, změna účelu užívání stavby nebo v jejím podstatném rozšíření je přípustná jen na základě písemného souhlasu příslušného stavebního úřadu.
- Podle ustanovení § 154 stavebního zákona je vlastník stavby povinen:
 - a) udržovat stavbu (zabezpečovat dobrý stavební stav, aby nedocházelo ke znehodnocení stavby a co nejvíce se prodloužila její užitelnost) po celou dobu její existence, neprodleně ohlásit stavebnímu úřadu závady na stavbě, které ohrožují životy či zdraví osob nebo zvířat, umožnit kontrolní prohlídku stavby, a pokud tomu nebrání vážné důvody, této prohlídce se zúčastnit,
 - b) uchovávat stavební deník po dobu 10 let od vydání kolaudačního souhlasu, uchovávat po celou dobu trvání stavby dokumentaci jejího skutečného provedení, rozhodnutí, osvědčení, souhlasy, ověřenou projektovou dokumentaci, popřípadě jiné důležité doklady týkající se stavby.

Vlastník stavby, je povinen dodržovat příslušná ustanovení vyhlášky č. 104/1997 Sb., kterou provádí zákon o pozemních komunikacích, ve znění pozdějších předpisů, zejména co se týká evidence, prohlídek stavby, údržby, opravy a odstraňování závad ve schůdnosti.

„otisk úředního razítka“



MAGISTRÁT MĚSTA OPAVY
Odbor dopravy ²⁴

Ing. Rudolf KLEIN
vedoucí oddělení správy dopravy
a pozemních komunikací

Rozdělovník:

Účastníci řízení:

- Statutární město Opava, Městská část Zlatníky, 6. května 52, 746 01 Opava
- Moravskoslezský kraj zast. Správou silnic Moravskoslezského kraje, Úprkova 795/1, 702 23 Ostrava, stf. Opava, Joži Davida 2, 747 06 Opava

Dotčené orgány:

- Magistrát města Opavy, odbor životního prostředí, Opava, Krnovská 71C, 746 01 Opava
- Hasičský záchranný sbor MSK, územní odbor Opava, Těšínská 39, 746 01 Opava
- Krajská hygienická stanice, územní pracoviště Opava, Olomoucká 86, 746 01 Opava
- Policie ČR, dopravní inspektorát Opava, Hrnčířská 22, 746 25 Opava

Na vědomí:

- Magistrát města Opavy, odbor výstavby, Krnovská 71C, 746 01 Opava
- Česká telekomunikační infrastruktura a.s., Olšanská 2681/61, 130 00 Praha-Žižkov
- RWE Distribuce s.r.o., Plynárenská 1, 602 00 Brno
- ČEZ Distribuce, a.s., Teplická 8, 405 02 Děčín
- Severomoravské vodovody a kanalizace Ostrava a.s., 28. října 169, 709 45 Ostrava

STATUTÁRNÍ MĚSTO OPAVA ZASTUPITELSTVO MĚSTSKÉ ČÁSTI ZLATNÍKY



U S N E S E N Í

22. zasedání Zastupitelstva městské části Zlatníky
konaného dne 13.06.2022 v 18:00 hodin
v zasedací místnosti Úřadu městské části Zlatníky, 6. května 52/22, Opava-Zlatníky

164/22/ZMČ/22 Volba ověřovatelů zápisu

Zastupitelstvo městské části

1. volí

ověřovatele zápisu ze zasedání zastupitelstva městské části konaného dne 11.04.2022
a) pana Jiřího Klimeše
b) pana Annu Maretovou

Výsledek hlasování: Pro: 6, Proti: 0, Nehlasoval: 0, Zdržel se: 0

Usnesení: **PŘIJATO**

165/22/ZMČ/22 Schválení programu zasedání zastupitelstva městské části

Zastupitelstvo městské části

1. schvaluje

program zasedání zastupitelstva městské části konaného dne 13.06.2022.

Výsledek hlasování: Pro: 6, Proti: 0, Nehlasoval: 0, Zdržel se: 0

Usnesení: **PŘIJATO**

166/22/ZMČ/22 Vyřazení majetku

Zastupitelstvo městské části

1. schvaluje

vyřazení majetku z evidence dle předložené přílohy 1, přílohy 2, přílohy 3.

Výsledek hlasování: Pro: 6, Proti: 0, Nehlasoval: 0, Zdržel se: 0

Usnesení: **PŘIJATO**

167/22/ZMČ/22 Převod pozemků

Zastupitelstvo městské části

1. schvaluje

bezúplatný převod části pozemku parcela č. 319/24 o výměře 103 m², která je nově označená jako parcela č. 319/25, a část pozemku parcela č. 319/24 o výměře 146 m², která je nově označená jako parcela č. 319/26, v katastrálním území Zlatníky u Opavy, dle předloženého geometrického plánu č. 354-5068/2015 ze dne 13. 10. 2015, který je nedílnou součástí tohoto zápisu od Správy silnic Moravskoslezského kraje, příspěvková organizace (IČ 00095711) Statutárnímú městu Opava.

Výsledek hlasování: Pro: 6, Proti: 0, Nehlasoval: 0, Zdržel se: 0

Usnesení: **PŘIJATO**

Martin Šoltis
starosta MČ Zlatníky



STATUTÁRNÍ MĚSTO OPAVA
Městská část Zlatníky
6. května 52/22
746 01 Opava - Zlatníky



Jaroslav Cigánek
místostarosta MČ Zlatníky



VÝKAZ DOSAVADNÍHO A NOVÉHO STAVU ÚDAJŮ KATASTRU NEMOVITOSTI																	
Dosavadní stav				Nový stav													
Označení pozemku parcelním číslem	Výměra parcely		Druh pozemku	Označení pozemku parcelním číslem	Výměra parcely		Druh pozemku	Typ stavby	Způsob určení výměr	Porovnání se stavem evidence právních vztahů							
	ha	m ²	Způsob využití		ha	m ²	Způsob využití	Způsob využití		Díl přechází z pozemku označeného v katastru nemovitostí	dřívější poz. evidence	Číslo listu vlastnictví	Výměra dílu		Označení dílu		
319 / 24	1	60 63	ost. pl.	319 / 24	1	58 14	ost. pl.		0								
			silnice				ost. pl.										
							ost. pl.							319 / 24	183	1	03
							ost. pl.							319 / 24	183	1	46
							ost. kom.		0								
							ost. pl.		0								
							ost. kom.		0								
	1	60 63			1	60 63											

GEOMETRICKÝ PLÁN pro rozdělení pozemku	Geometrický plán ověřil úředně oprávněný zeměměřický inženýr:	Stejnopis ověřil úředně oprávněný zeměměřický inženýr:
	Jméno, příjmení: <i>Ing. Rudolf Ťaptuch</i>	Jméno, příjmení: <i>Ing. Rudolf Ťaptuch</i>
	Číslo položky seznamu úředně oprávněných zeměměřických inženýrů: 364/95	Číslo položky seznamu úředně oprávněných zeměměřických inženýrů: 364/95
	Dne: 13.10.2015 Číslo: 144/2015	Dne: 14 -10- 2015 Číslo: 155/2015
	Náležitostmi a přesností odpovídá právním předpisům.	Tento stejnopis odpovídá geometrickému plánu v elektronické podobě uloženému v dokumentaci katastrálního úřadu.
Vyhotovitel: GEOPA, s. r. o. Horní náměstí 55 746 01 Opava Číslo plánu: 354 - 5068 / 2015 Okres: Opava Obec: Opava Kat. území: Zlatníky u Opavy Mapový list: HB 0 - 3 / 13 Dosavadním vlastníkům pozemků byla poskytnuta možnost seznámit se v terénu s průběhem navrhovaných nových hranic, které byly označeny předepsaným způsobem: dle seznamu souřadnic	Katastrální úřad souhlasí s očíslováním parcel. KÚ pro Moravskoslezský kraj KP Opava Ing. Simona Drozdová PGP-1314/2015-806 2015.10.14 14:08:19 CEST	Ověření stejnopisu geometrického plánu v listinné podobě.  

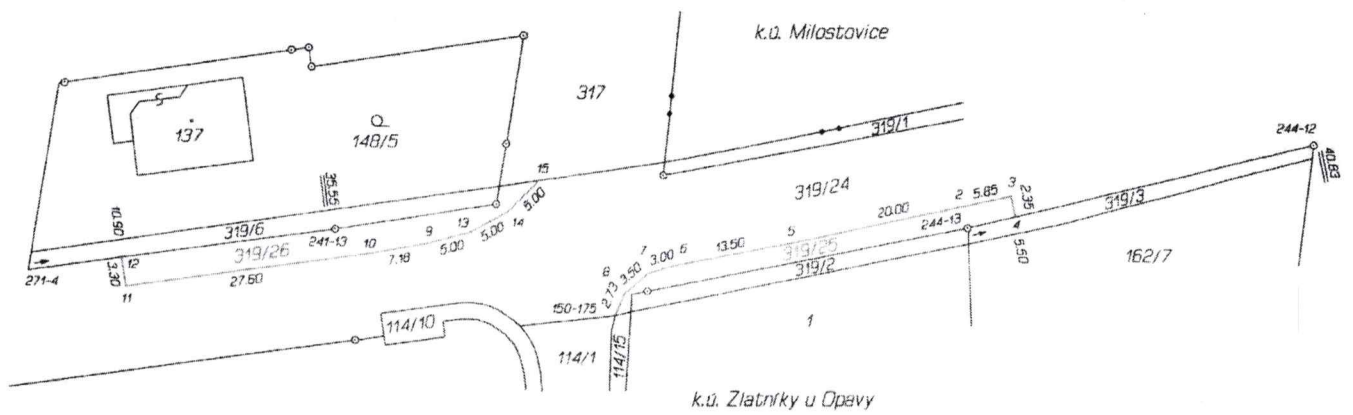

Seznam souřadnic (S-JTSK)

Číslo bodu Souřadnice pro zápis do KN

	Y	X	Kód kv.	Poznámka
k.ú. Zlatníky u Opavy (793230)				
150-175	502015.04	1086666.81	3	lom obruby
241-13	502047.03	1086656.92	3	znak z pl.
244-12	501935.01	1086647.77	3	//
244-13	501974.74	1086656.97	3	//
271-4	502082.35	1086661.49	4	kraj zp.pl.
2	501975.44	1086654.59	3	obruba
3	501969.76	1086653.45	3	//
4	501969.33	1086655.72	3	//
5	501995.10	1086658.66	3	//
6	502008.37	1086661.18	3	//
7	502011.24	1086662.00	3	//
8	502013.96	1086664.33	3	//
9	502036.64	1086658.55	3	//
10	502043.73	1086659.79	3	//
11	502071.06	1086663.38	3	//
12	502071.57	1086660.10	3	//
13	502031.74	1086657.29	3	//
14	502027.40	1086654.98	3	//
15	502023.80	1086651.53	7	//



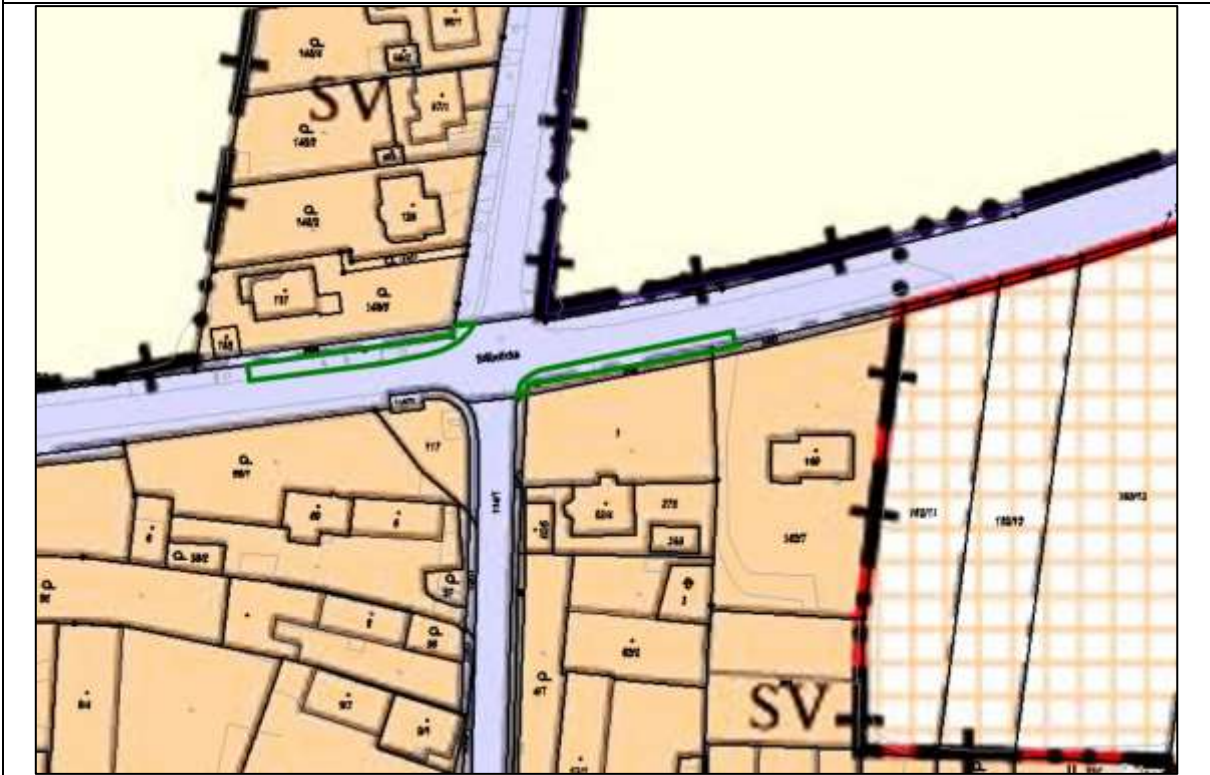

Křižovatka ulice Stěbořická a ulice 6.května

