

VÝKAZ DOSAVADNÍHO A NOVÉHO STAVU ÚDAJŮ KATASTRU NEMOVITOSTÍ																		
Dosavadní stav				Nový stav														
Označení pozemku parc. číslem	Výměra parcely		Druh pozemku	Označení pozemku parc. číslem	Výměra parcely		Druh pozemku	Typ stavby	Způsob využití	Způsob využití	Způsob určení výměr	Porovnání se stavem evidence právních vztahů						
	ha	m ²			ha	m ²						Díl přechází z pozemku označeného v katastru nemovitostí	Číslo listu vlastnictví	Výměra dílu		Označení dílu		
1144	3	66	ostat. pl. ostat. komunikace	1144	3	66	ostat. pl. ostat. komunikace				0			246				
st.63	5	88	zast. pl.	st.63	5	92	zast. pl.				0							
147/3	2	29	zahrad	147/3	2	25	zahrad				0							
					(8	17)												
	11	83			11	83												

Výkaz údajů o bonitovaných půdně ekologických jednotkách (BPEJ) k parcelám nového stavu											
Parcelní číslo podle katastru nemovitostí		Kód BPEJ	Výměra		BPEJ na dílu parcely	Parcelní číslo podle katastru nemovitostí		Kód BPEJ	Výměra		BPEJ na dílu parcely
zjednodušené evidence	ha		m ²	ha		m ²	zjednodušené evidence		ha	m ²	
147/3		54811	2	25							

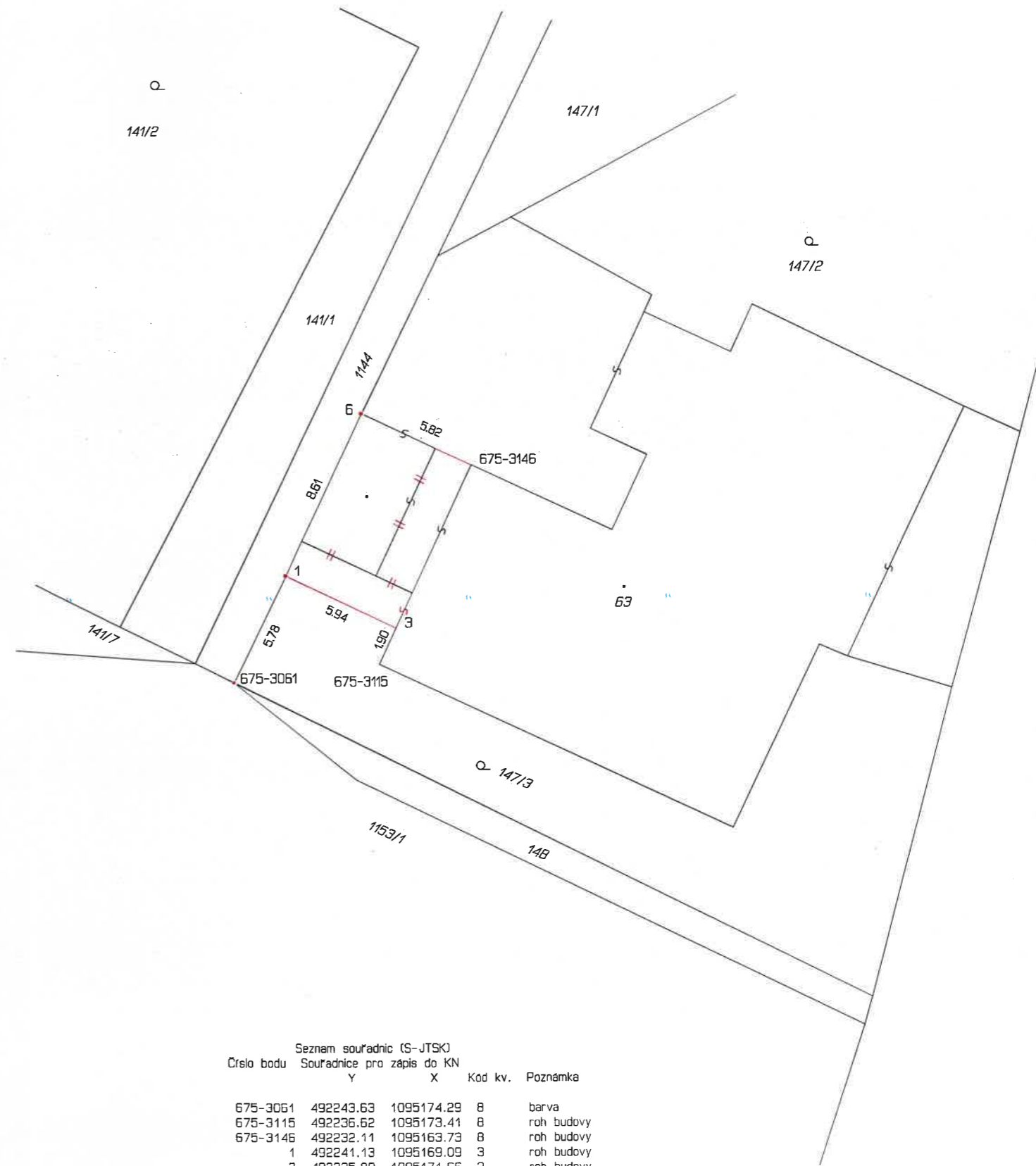

Zpřesnění geometrického a polohového určení pozemků podle §50 odst.1 písm. a) katastrálního zákona navržené v tomto geometrickém plánu lze v katastru nemovitostí provést jen na základě souhlasného prohlášení.

GEOMETRICKÝ PLÁN pro změnu hranic pozemků, změnu obvodu budovy, průběh vlastnické zpřesněné hranice pozemků		Geometrický plán ověřil úředně oprávněný zeměměřický inženýr:	Stejnopis ověřil úředně oprávněný zeměměřický inženýr:
Vyhotovitel: GEOPORT, s.r.o. Zacpalova 379/27, 746 01 Opava IČO 27791645 Tel./Fax.:553624799		Jméno, příjmení: Ing. Jiří Skřivánek	Jméno, příjmení: Ing. Jiří Skřivánek
Číslo plánu: 806-163/2022		Číslo položky seznamu úředně oprávněných zeměměřických inženýrů: 2095/2001	Číslo položky seznamu úředně oprávněných zeměměřických inženýrů: 2095/2001
Okres: Opava		Dne: 9. září 2022	Dne: 19. 9. 2022
Obec: Opava		Číslo: 194/2022	Číslo: 5194/2022
Kat. území: Podvívoh		Náležitosti a přesnosti odpovídá právním předpisům.	
Mapový list: Opava 6-7/31		Tento stejnopis odpovídá geometrickému plánu v elektronické podobě uloženému v dokumentaci katastrálního úřadu.	
Dosavadním vlastníkem pozemku byla poskytnuta možnost seznámit se v terénu s průběhem navrhovaných nových hranic, které byly označeny předepsaným způsobem: barvou, zdmi		Ověření stejnopisu geometrického plánu v listinné podobě.	
Ing. Věra Lyková KÚ pro Moravskoslezský kraj KP Opava PGP-2000/2022-806 2022.09.14 08:20:19 +02'00'			

Seznam souřadnic (S-JTSK)				
Číslo bodu	Souřadnice pro zápis do KN		Kód kv.	Poznámka
	Y	X		
675-3061	492243.63	1095174.29	8	barva
675-3115	492236.62	1095173.41	8	roh budovy
675-3146	492232.11	1095163.73	8	roh budovy
1	492241.13	1095169.09	3	roh budovy
3	492235.80	1095171.66	3	roh budovy
6	492237.40	1095161.35	3	roh budovy