

1:1,000

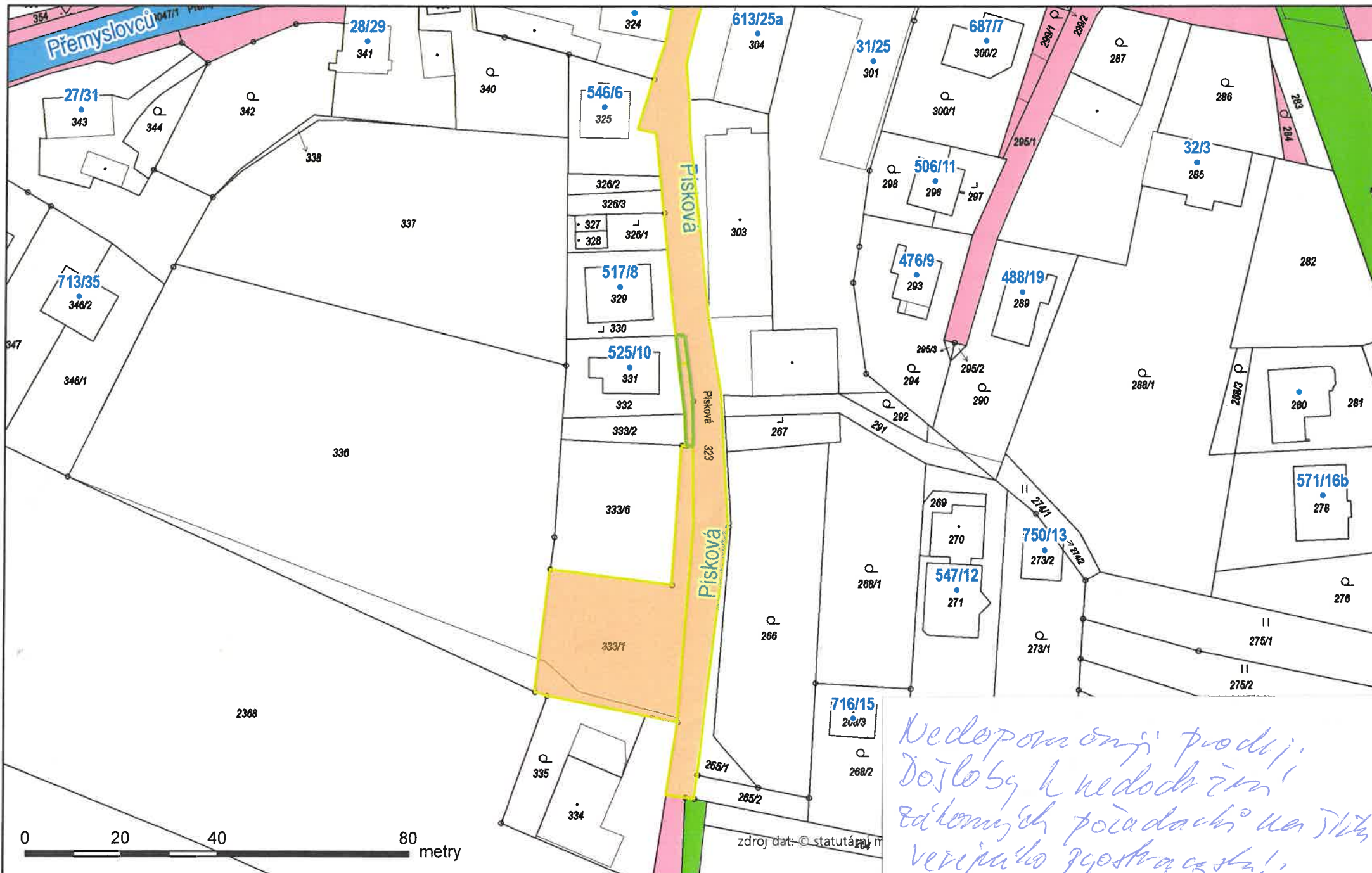

Nedopomoují prodej;
Došlo by k nedodržení
některých požadavků u níž,
veškerá zpráva byla;
25.1.2024 M. a. H. Š. M. P. K. Z.

DOŠLO DNE: 30.11.2023 ČÍSLO JEDNACÍ: 23270/23

Žadatelé: [REDACTED]

Bytem: [REDACTED]

Věc: Prodej částí pozemků parc.č. 333/1 a 323, oba ostatní plocha, oba k.ú. Jaktař

Předmět a důvod zamítnutí prodeje:

Žadatelé žádají o prodej částí pozemků parc.č. 333/1 a parc.č. 323, ostatní plocha, k.ú. Jaktař. Požadované pozemky jsou zastavěny přístřeškem k parkování.

Po případném prodeji by nebyly dodrženy zákonné limity pro šíři veřejného prostoru (šíře 8m pro obousměrný provoz). Požadovaná šíře těchto pozemků je v rozmezí od 1,4 m do 2,5 m.

Situace:

Viz snímek katastrální mapy

Stanoviska:

MK: 26.2.2024 nedoporučuje prodej částí pozemků

OHA: nedoporučuje prodej z důvodu nedodržení zákonných požadavků na šíři veřejného prostranství

RMO:

ZMO:







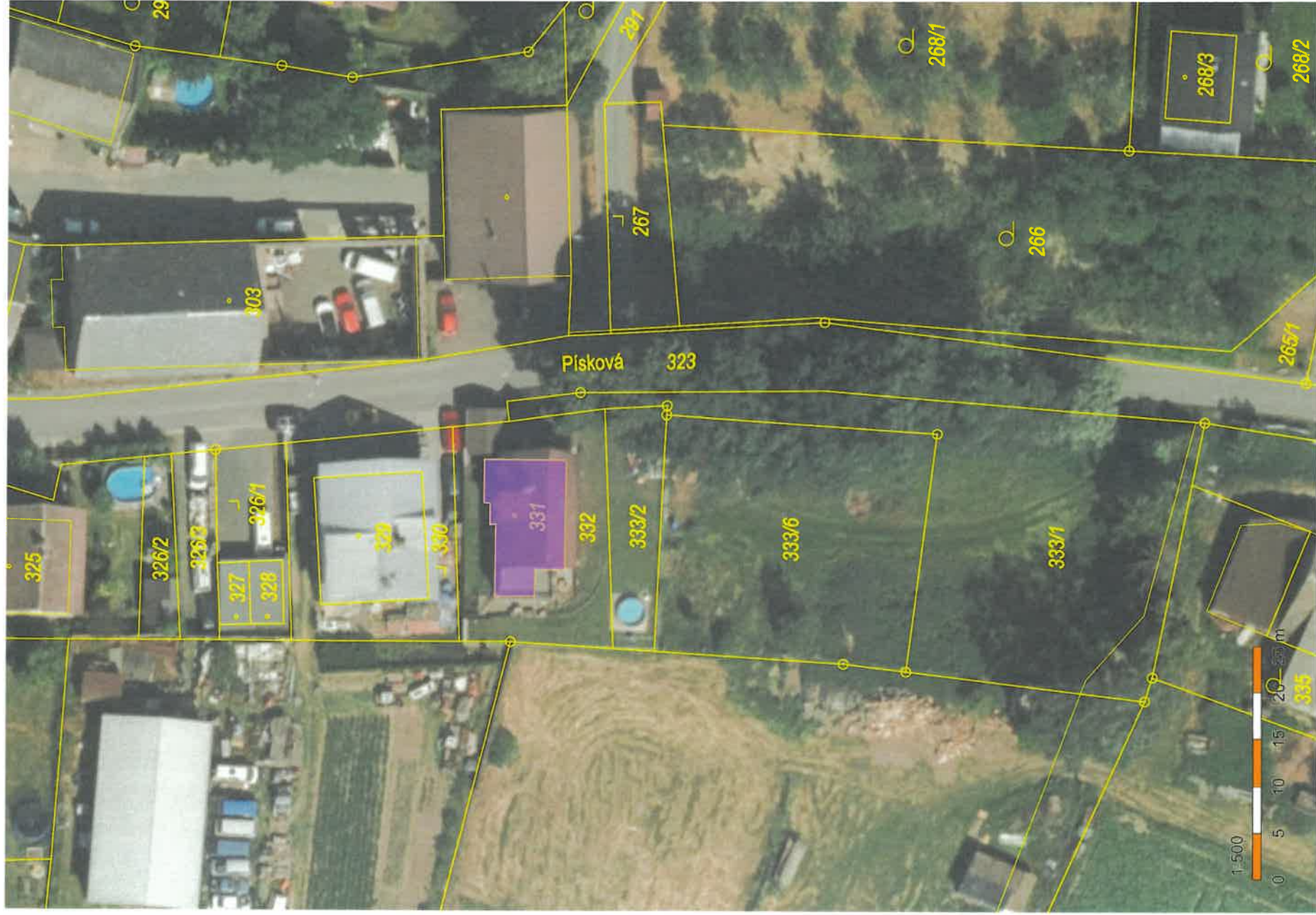



Statutární město Opava
Horní náměstí 69
746 26 Opava



Žádost o prodej pozemku ve vlastnictví města Opavy

MAGISTRÁT MĚSTA OPAVY		Sp.s. značka
odbor majetku města -33-		
Došlo: 30. 11. 2023		Zprac.
Č.j.: 156 159/2023		Sk.znač.
Přílohy: 8 / Poč. lís. 9		

sp. zn. 23270/2023/M71

A. Žadatel:

Fyzická osoba

Fyzická osoba podnikající

Právnícká osoba

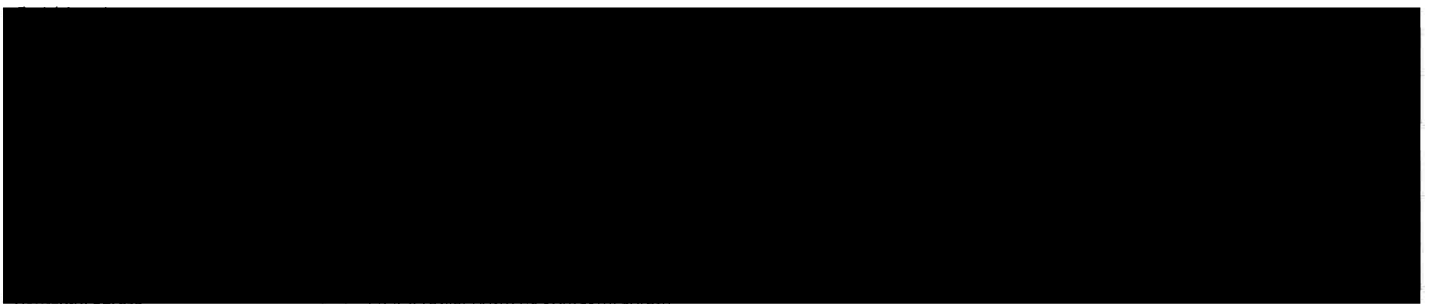

Ulice	Číslo popisné	Číslo orientační
Část obce	Obec	PSČ

B. Žádám o prodej pozemku ve vlastnictví města Opavy:

(v případě žádosti o prodej části pozemku žadatel přiloží snímek z katastrální mapy s přesným zákresem požadované části pozemku)

1:	Parcela číslo 333/1	m ² 338	kultura MANIPULAČNÍ PL., OST. PL.	Katastr JAKTAR
2:	Parcela číslo 323	m ² 175	kultura OST. KOM., OST. PL.	Katastr JAKTAR
3:	Parcela číslo	m ²	kultura	Katastr

C. Důvod zájmu o koupi (např. zastavěná plocha nebo zahrada příslušející k domu ve vlastnictví žadatele, atp.):

NA TĚCHTO POZEMKŮCH PARC. Č. 333/1 a 323 K.Ú. JAKTAR JE ZASTAVĚNÁ PLOCHA VYUŽÍVANÁ K RODINNÉMU DOMU PÍŠKOVÁ č. POP. 525/10. JAKTAR

D. Prohlášení o jediném přístupu přes pozemek k nemovitostem:

1:	Parcela číslo 333/1	Číslo popisné 525/10	Číslo evidenční 10	Katastr JAKTAR
2:	Parcela číslo 323	Číslo popisné 525/10	Číslo evidenční 10	Katastr JAKTAR
3:	Parcela číslo	Číslo popisné	Číslo evidenční	Katastr

Přes pozemek není takovýto jediný přístup k jiným nemovitostem.

