

**DOŠLO DNE: 15.5.2024**

**Žadatel: Ředitelství silnic a dálnic ČR**

**Sídlo: Mojmírovců 5, Ostrava**

**Věc: Bezúplatný převod pozemků**

**Předmět:**

V souvislosti s dohodnutým uspořádáním silniční sítě ve vazbě na vybudování severního a jižního obchvatu města, žádá ČR – ŘSD o schválení záměru převodu pozemků zastavěných stavbou silnice I/11 a I/46 (v současné době ve vlastnictví ČR -ŘSD).

V návaznosti na připravovanou realizaci změny kategorie silnice žádá ČR-ŘSD o souhlas s převodem pozemků do vlastnictví MSK.

I. etapa bezúplatného převodu pozemků byla projednaná v zastupitelstvu 20.6.2022, II.etapa 5.9.2022.

**Situace:**

Viz snímky katastrální mapy





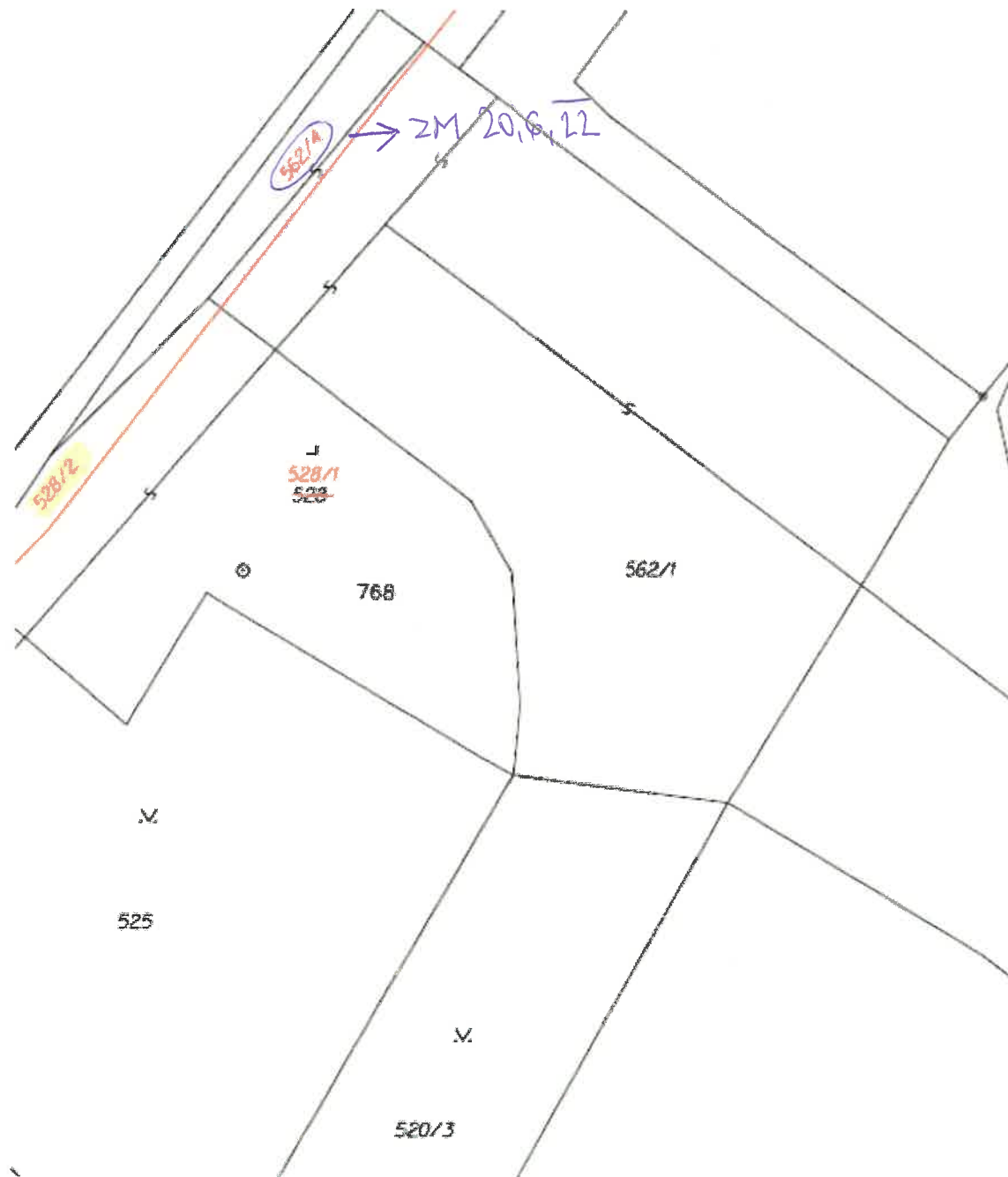

1:500



**VÝKAZ DOSAVADNÍHO A NOVÉHO STAVU ÚDAJŮ KATASTRU NEMOVITOSTÍ**

Dosavadní stav				Nový stav										
Označení pozemku parc. číslem	Výměra parcely		Druh pozemku Způsob využití	Označení pozemku parc. číslem	Výměra parcely		Druh pozemku Způsob využití	Typ stavby Způsob využití	Zpús. určení výměr	Porovnání se stavem evidence právních vztahů				
	ha	m <sup>2</sup>			ha	m <sup>2</sup>				Díl přechází z pozemku označeného v katastru nemovitostí	Číslo listu vlastnictví	Výměra dílu		Označení dílu
								ha				m <sup>2</sup>		
2976/17	80	81	ostat. pl. silnice	2976/17	62	86	ostat. pl. silnice		0	2976/17	3618	62	86	
				2976/53		71	ostat. pl. ostat.komunikace		2	2976/17	3618		71	
				2976/54		69	ostat. pl. ostat.komunikace		2	2976/17	3618		69	
				2976/55	16	55	ostat. pl. ostat.komunikace		2	2976/17	3618	16	55	
	80	81			80	81								

<b>GEOMETRICKÝ PLÁN</b> <b>pro</b> rozdělení pozemku	Geometrický plán ověřil úředně oprávněný zeměměřický inženýr:		Stejnopis ověřil úředně oprávněný zeměměřický inženýr:	
	Jméno, příjmení:	Ing. Michal Jašek	Jméno, příjmení:	
	Číslo položky seznamu úředně oprávněných zeměměřických inženýrů:	2234/04	Číslo položky seznamu úředně oprávněných zeměměřických inženýrů:	
	Dne:	Číslo:	Dne:	Číslo:
Náležitostmi a přesností odpovídá právním předpisům.	Katastrální úřad souhlasí s číslováním parcel.	Tento stejnopis odpovídá geometrickému plánu v elektronické podobě uloženému v dokumentaci katastrálního úřadu.		
Vyhotovitel: GEOS SILESIA s.r.o. Hradecká 668/1, Opava IČO: 28609549	Katastrální úřad souhlasí s číslováním parcel.	Ověření stejnopisu geometrického plánu v listinné podobě.		
Číslo plánu: 6237-22/2024				
Okres: Opava				
Obec: Opava				
Kat. území: Opava-Předměstí				
Mapový list: Opava 9-4/13, ...				
Dosavadním vlastníkům pozemků byla poskytnuta možnost seznámit se v terénu s průběhem navrhovaných nových hranic, které byly označeny předepsaným způsobem: obruba				



1:2,000





1:2,000

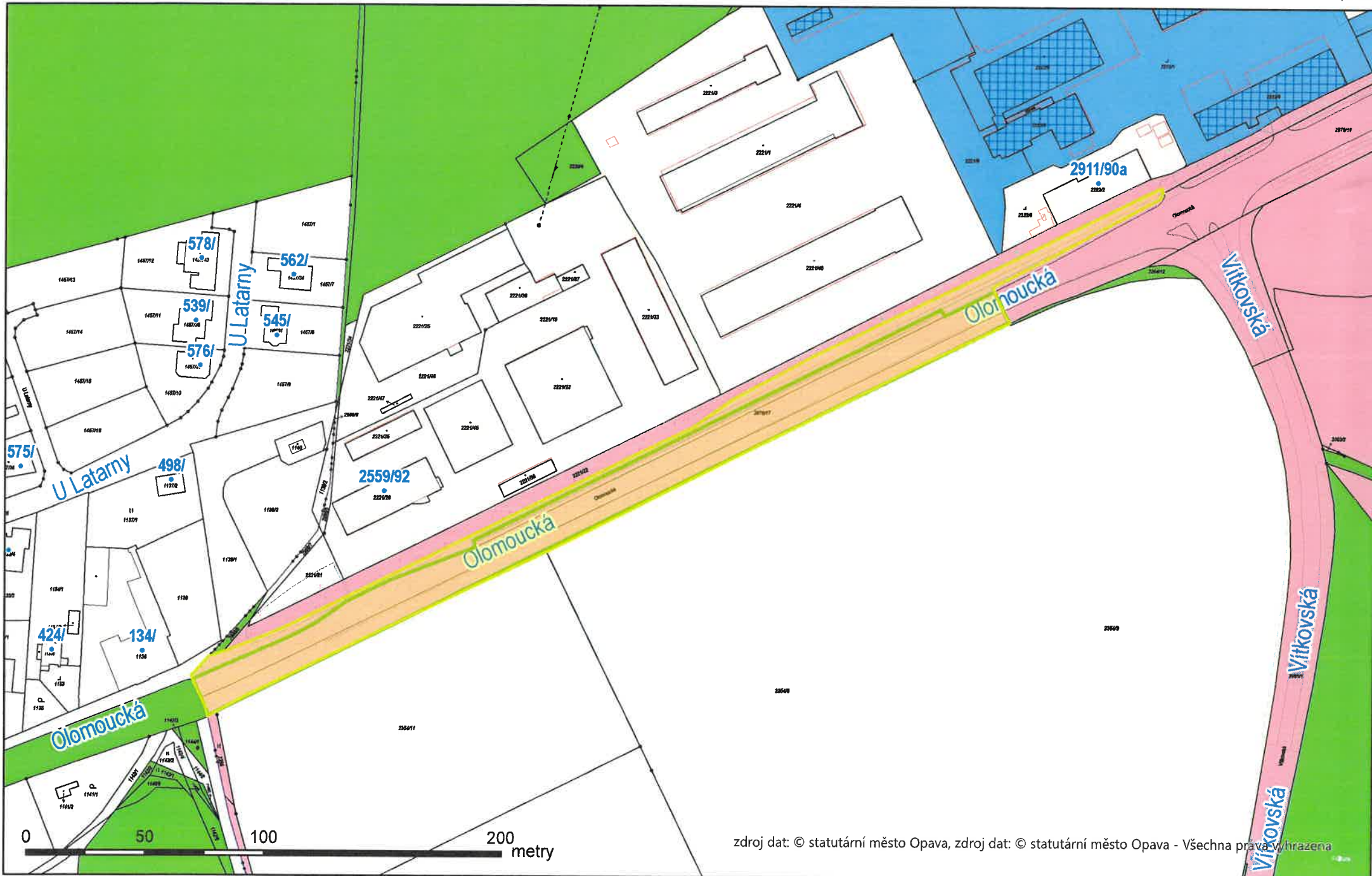

zdroj dat: © statutární město Opava, zdroj dat: © statutární město Opava - Všechna práva vyhrazena

**VÝKAZ DOSAVADNÍHO A NOVÉHO STAVU ÚDAJŮ KATASTRU NEMOVITOSTÍ**

Dosavadní stav				Nový stav												
Označení pozemku parc. číslem	Výměra parcely		Druh pozemku Způsob využití	Označení pozemku parc. číslem	Výměra parcely		Druh pozemku Způsob využití	Typ stavby Způsob využití	Zpús. určení výměr	Porovnání se stavem evidence právních vztahů						
	ha	m <sup>2</sup>			ha	m <sup>2</sup>				Díl přechází z pozemku označeného v katastru nemovitostí	dřívější poz. evidenci	Číslo listu vlastnictví	Výměra dílu		Označení dílu	
						ha	m <sup>2</sup>									
3039/1	3	24	14	3039/1	3	21	57	ostat.pl. dráha		2	3039/1		265	3	21	57
				3039/6		1	70	ostat.pl. sílnice		2	3039/1		265		1	70
				3039/7			87	ostat.pl. sílnice		2	3039/1		265			87
3082/3		40	66	3082/3		38	80	ostat.pl. sílnice		2	3082/3		1227		38	80
				3082/40		1	86	ostat.pl. sílnice		2	3082/3		1227		1	86
3083/2		7	45	3083/2		6	34	ostat.pl. ostat.komunikace		2	3083/2		740		6	34
				3083/4		1	11	ostat.pl. sílnice		2	3083/2		740		1	11
	3	72	25		3	72	25									
Věcné břemeno: 3039/1											3039/1		265			

Druh věcného břemene: dle listiny

Oprávněný: dle listiny

<p><b>GEOMETRICKÝ PLÁN pro</b> rozdělení pozemku, vymezení rozsahu věcného břemene k části pozemku</p>	<p><b>Geometrický plán ověřil úředně oprávněný zeměměřický inženýr:</b></p>	<p><b>Stejnopis ověřil úředně oprávněný zeměměřický inženýr:</b></p>
	Jméno, příjmení: Ing. Michal Jašek	Jméno, příjmení:
	Číslo položky seznamu úředně oprávněných zeměměřických inženýrů: 2234/04	Číslo položky seznamu úředně oprávněných zeměměřických inženýrů:
	Dne: Číslo:	Dne: Číslo:
Náležitostmi a přesností odpovídá právním předpisům.	<p><b>Katastrální úřad souhlasí s otiskováním parcel.</b></p>	Tento stejnopis odpovídá geometrickému plánu v elektronické podobě uloženému v dokumentaci katastrálního úřadu.
<p>Vyhotovitel: GEOS SILESIA s.r.o. Hradecká 668/1, Opava IČO: 28609549</p>	<p><b>Ověření stejnopisu geometrického plánu v listinné podobě.</b></p>	
Číslo plánu: 2145-22/2024		
Okres: Opava		
Obec: Opava		
Kat. území: Jaktář		
Mapový list: Opava 9-3/12,21		
Dosavadním vlastníkům pozemků byla poskytnuta možnost seznámit se v terénu s průběhem navrhovaných nových hranic, které byly označeny předepsaným způsobem: viz. seznam souřadnic		

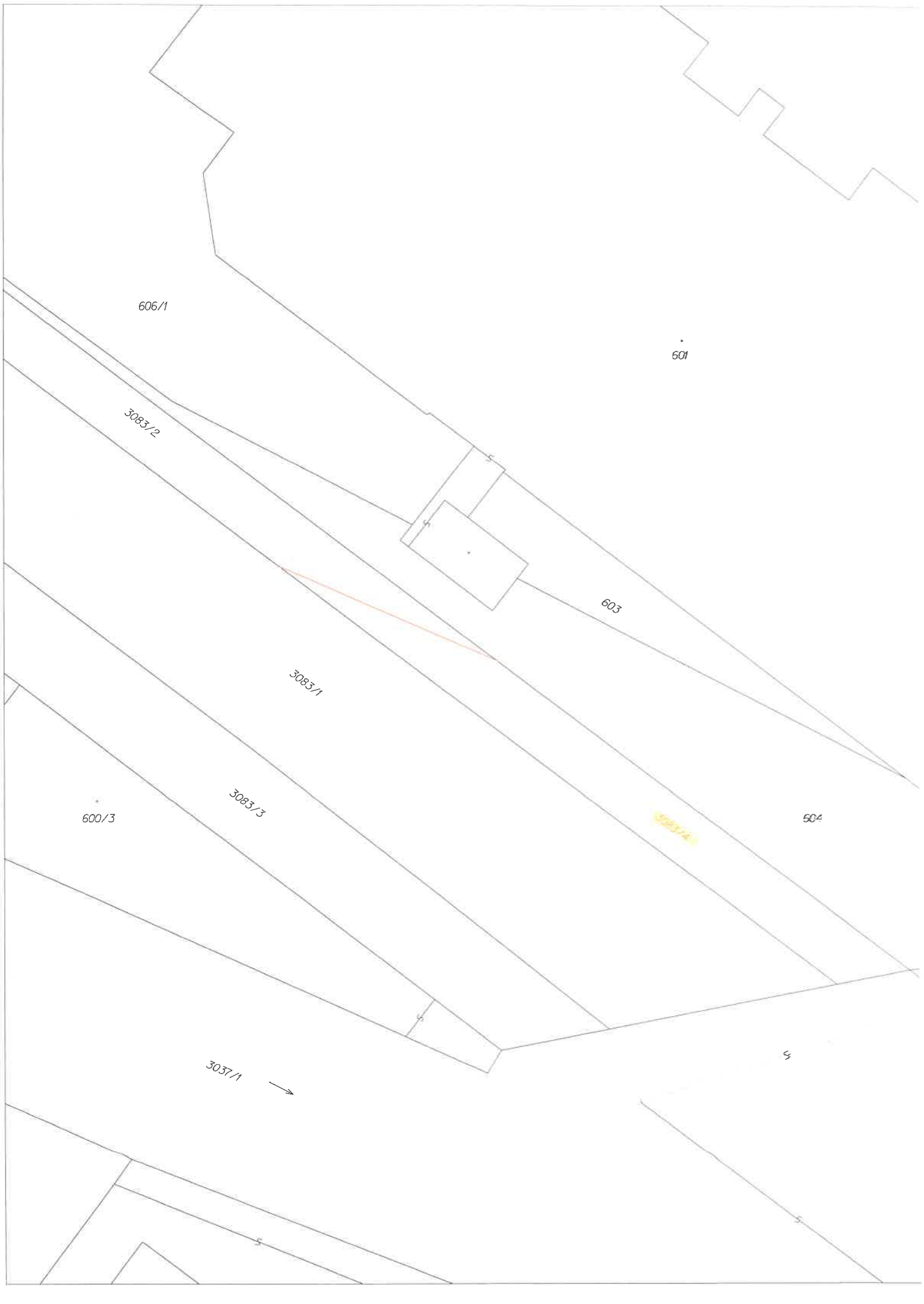

606/1

601

3083/2

603

3083/1

604

600/3

3083/3

3057/1



S

S

3083/4

1:1,000

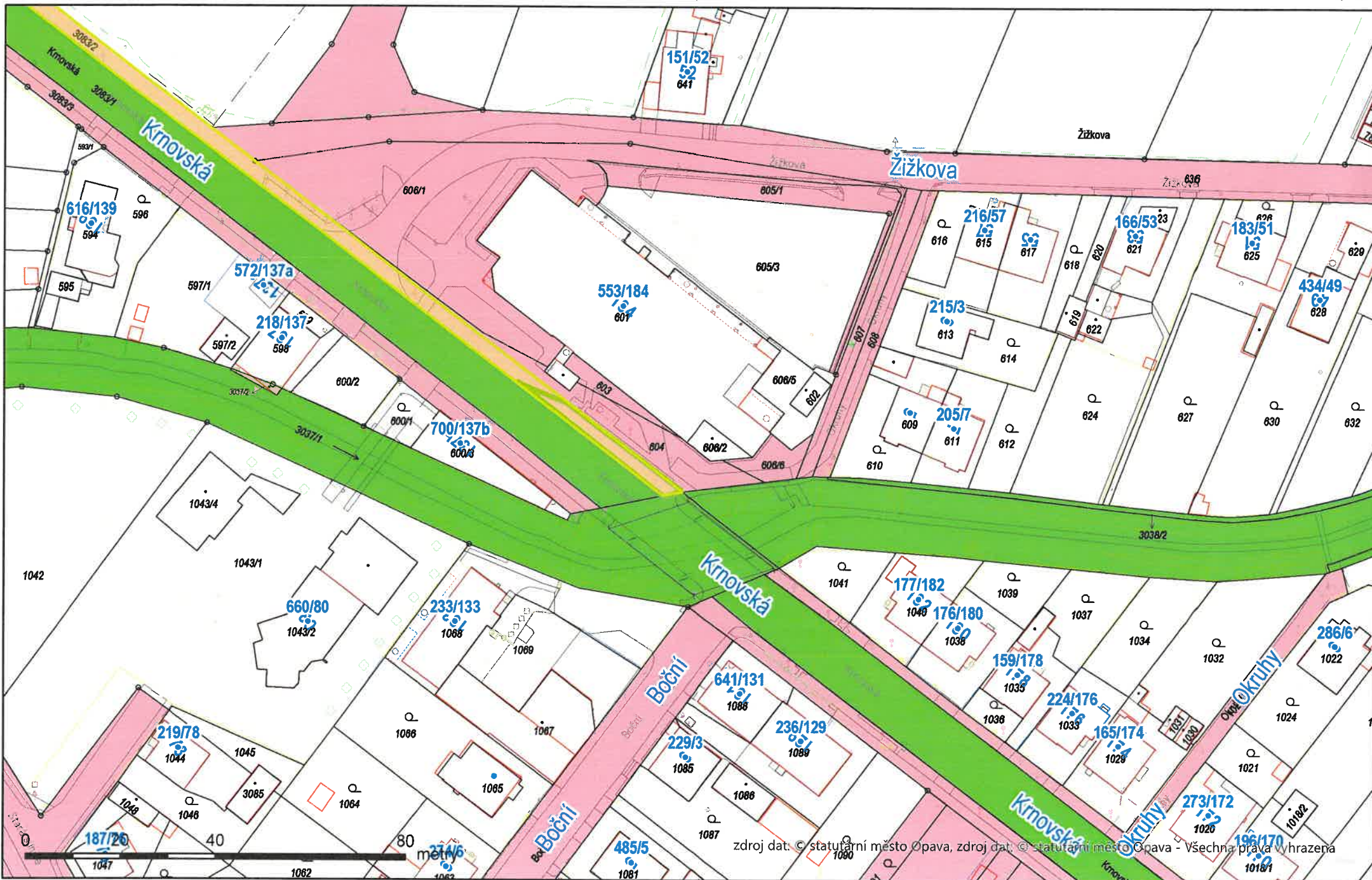

zdroj dat: © statutární město Opava, zdroj dat: © statutární město Opava - Všechna práva vyhrazena

1:500



VÝKAZ DOSAVADNÍHO A NOVÉHO STAVU ÚDAJŮ KATASTRU NEMOVITOSTÍ

Dosavadní stav				Nový stav											
Označení pozemku parc. číslem	Výměra parcely		Druh pozemku Způsob využití	Označení pozemku parc. číslem	Výměra parcely		Druh pozemku Způsob využití	Typ stavby Způsob využití	Zpús. určení výměr	Porovnání se stavem evidence právních vztahů					
	ha	m <sup>2</sup>			ha	m <sup>2</sup>				Díl přechází z pozemku označeného v katastru nemovitostí	dřívější poz. evidenci	Číslo listu vlastnictví	Výměra dílu		Označení dílu
													ha	m <sup>2</sup>	
581/4	20	27	ostat.pl. ostat.komunikace	581/4	20	25	ostat.pl. ostat.komunikace		0	581/4		3618	20	25	
				581/27		2	ostat.pl. silnice		0	581/4		3618		2	
581/5	2	42	ostat.pl. zeleň	581/5	2	14	ostat.pl. zeleň		0	581/5		3618	2	14	
				581/26		28	ostat.pl. silnice		0	581/5		3618		28	
581/6	1	68	ostat.pl. zeleň	581/6	1	58	ostat.pl. zeleň		0	581/6		3618	1	58	
				581/28		10	ostat.pl. silnice		0	581/6		3618		10	
3021/1	1	96	ostat.pl. silnice	3021/1	1	83	ostat.pl. silnice		0	3021/1	1	7	83	88	
				3021/7		6	ostat.pl. silnice		2	3021/1		7	6	40	
				3021/8		1	ostat.pl. silnice		2	3021/1		7	1	24	
				3021/9		4	ostat.pl. silnice		2	3021/1		7	4	51	
3023/1		29	ostat.pl. silnice	3023/1		29	ostat.pl. silnice		0	3023/1		7	29	08	
				3023/16		59	ostat.pl. silnice		0	3023/1		7		59	
3023/6	3	78	ostat.pl. ostat.komunikace	3023/6	3	53	ostat.pl. ostat.komunikace		0	3023/6		3618	3	53	
				3023/17		25	ostat.pl. silnice		2	3023/6		3618		25	
3024/1		37	ostat.pl. silnice	3024/1		36	ostat.pl. silnice		0	3024/1		7	36	68	
				3024/9		38	ostat.pl. silnice		0	3024/1		7		38	
				3024/10		66	ostat.pl. silnice		0	3024/1		7		66	
3024/5		53	ostat.pl. ostat.komunikace	3024/5		27	ostat.pl. ostat.komunikace		0	3024/5		3618		27	
				3024/11		26	ostat.pl. silnice		0	3024/5		3618		26	
	2	92	10		2	92	10								

<b>GEOMETRICKÝ PLÁN</b> pro rozdělení pozemku	Geometrický plán ověřil úředně oprávněný zeměměřický inženýr:		Stejnopis ověřil úředně oprávněný zeměměřický inženýr:		
	Jméno, příjmení: <b>Ing. Michal Jašek</b>		Jméno, příjmení:		
	Číslo položky seznamu úředně oprávněných zeměměřických inženýrů: <b>2234/04</b>		Číslo položky seznamu úředně oprávněných zeměměřických inženýrů:		
	Dne: <b>21. března 2024</b> Číslo: <b>38/2024</b>		Dne:      Číslo:		
Náležitostmi a přesností odpovídá právním předpisům.		Tento stejnopis odpovídá geometrickému plánu v elektronické podobě uloženému v dokumentaci katastrálního úřadu.			
Vyhotovitel: <b>GEOS SILESIA s.r.o.</b> Hradecká 668/1, Opava IČO: 28609549		Katastrální úřad souhlasí s ošlfováním parcel.		Ověření stejnopisu geometrického plánu v listinné podobě.	
Číslo plánu: <b>6243-22/2024</b>		Bc. Radomír Řičný KÚ pro Moravskoslezský kraj KP Opava PGP-643/2024-806 2024.03.26 12:47:09 +01'00'			
Okres: <b>Opava</b>					
Obec: <b>Opava</b>					
Kat. území: <b>Opava-Předměstí</b>					
Mapový list: <b>Opava 8-4/11, 13, 31</b>					
Dosavadním vlastníkům pozemků byla poskytnuta možnost seznámit se v terénu s průběhem navrhovaných nových hranic, které byly označeny předepsaným způsobem: viz. seznam souřadnic					

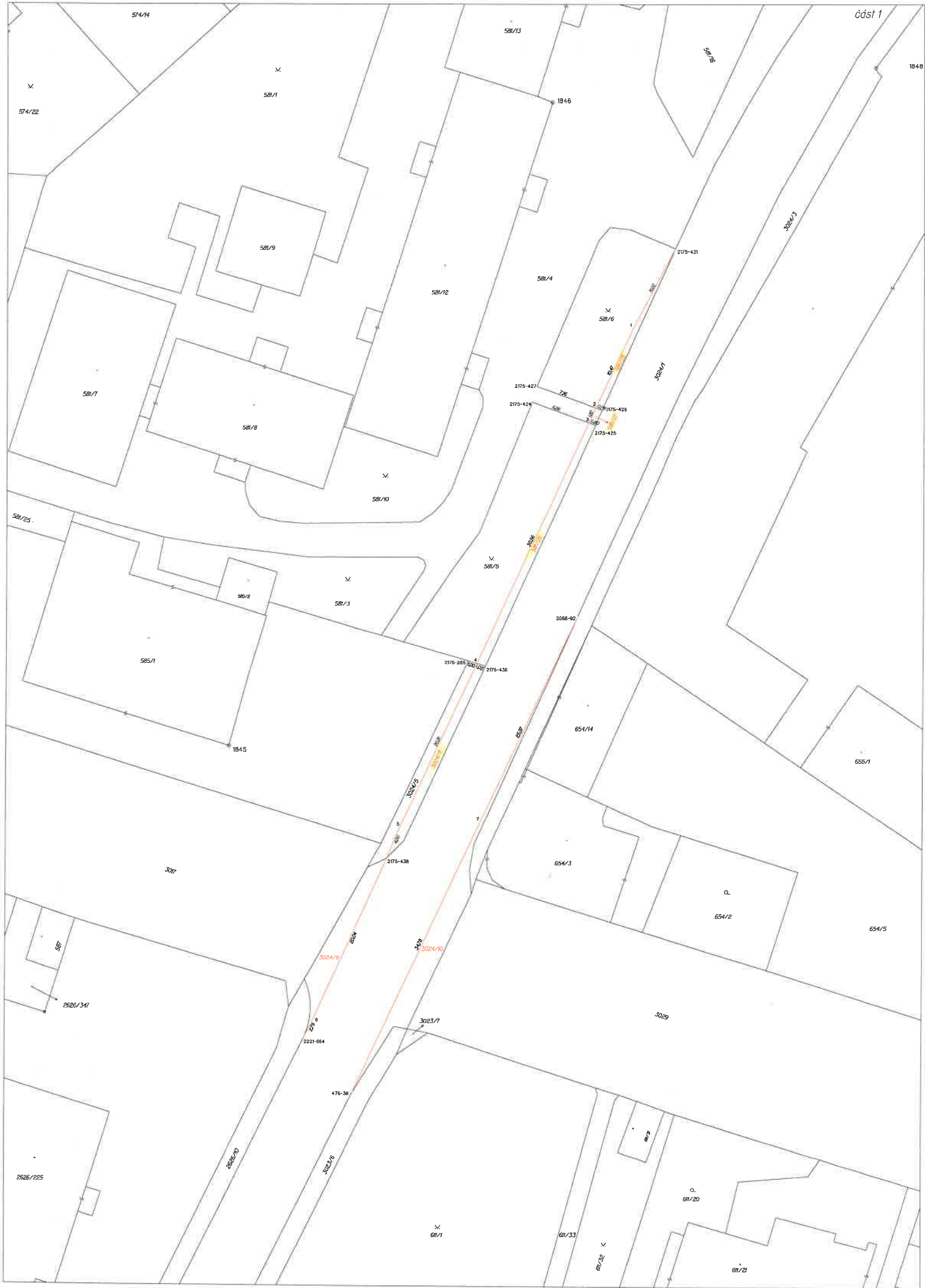

1:500

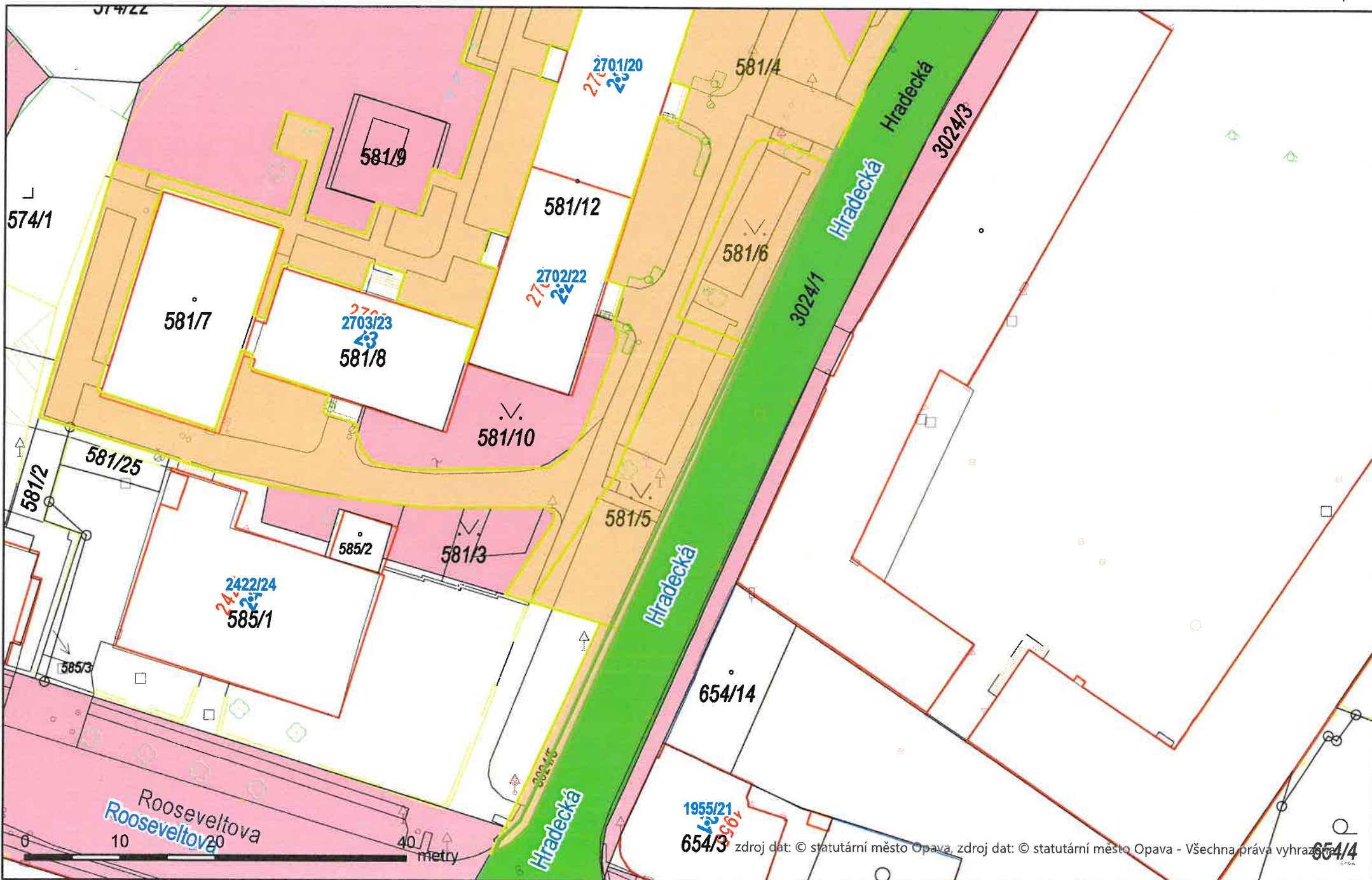



1:500

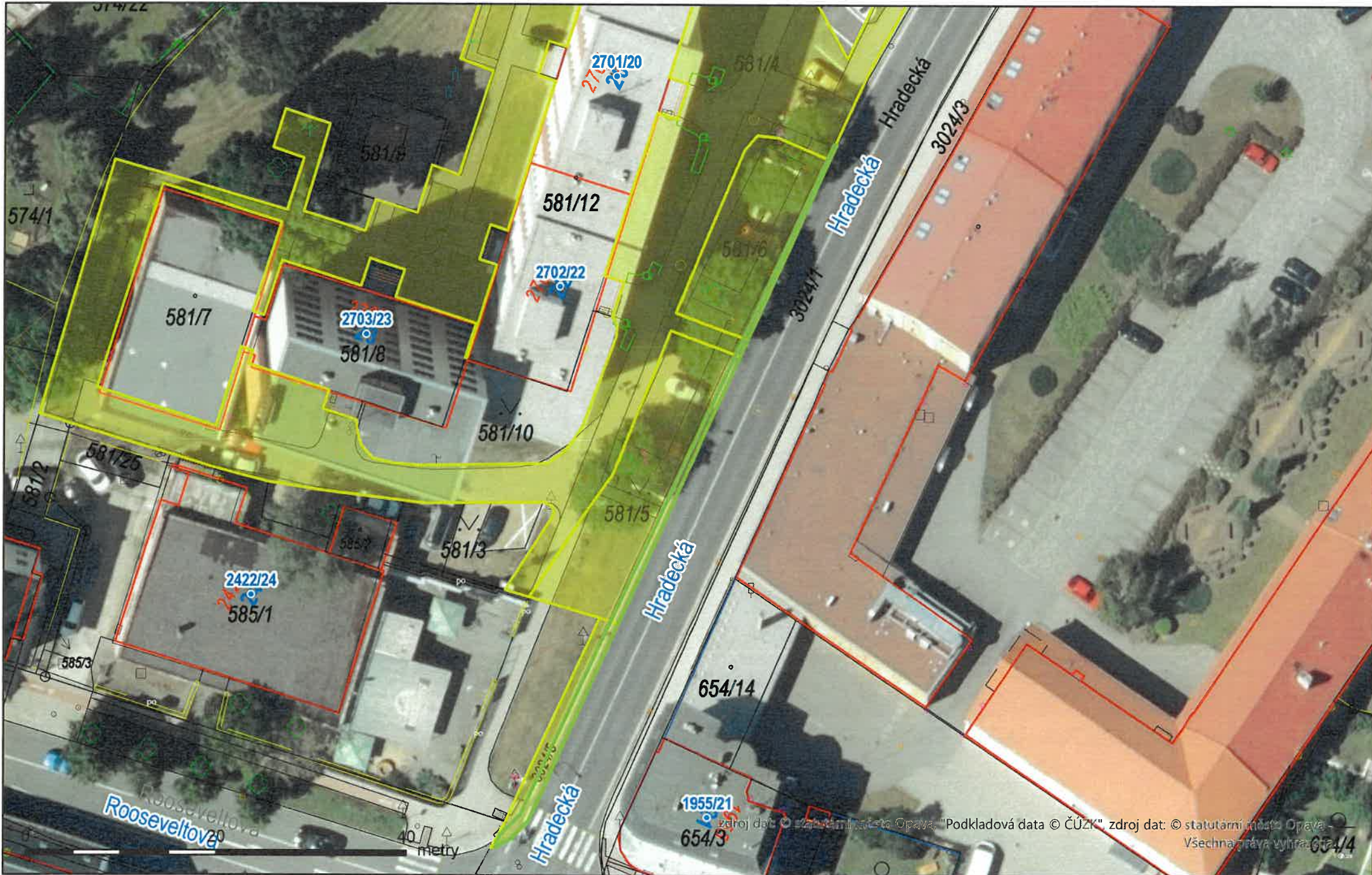





1:500

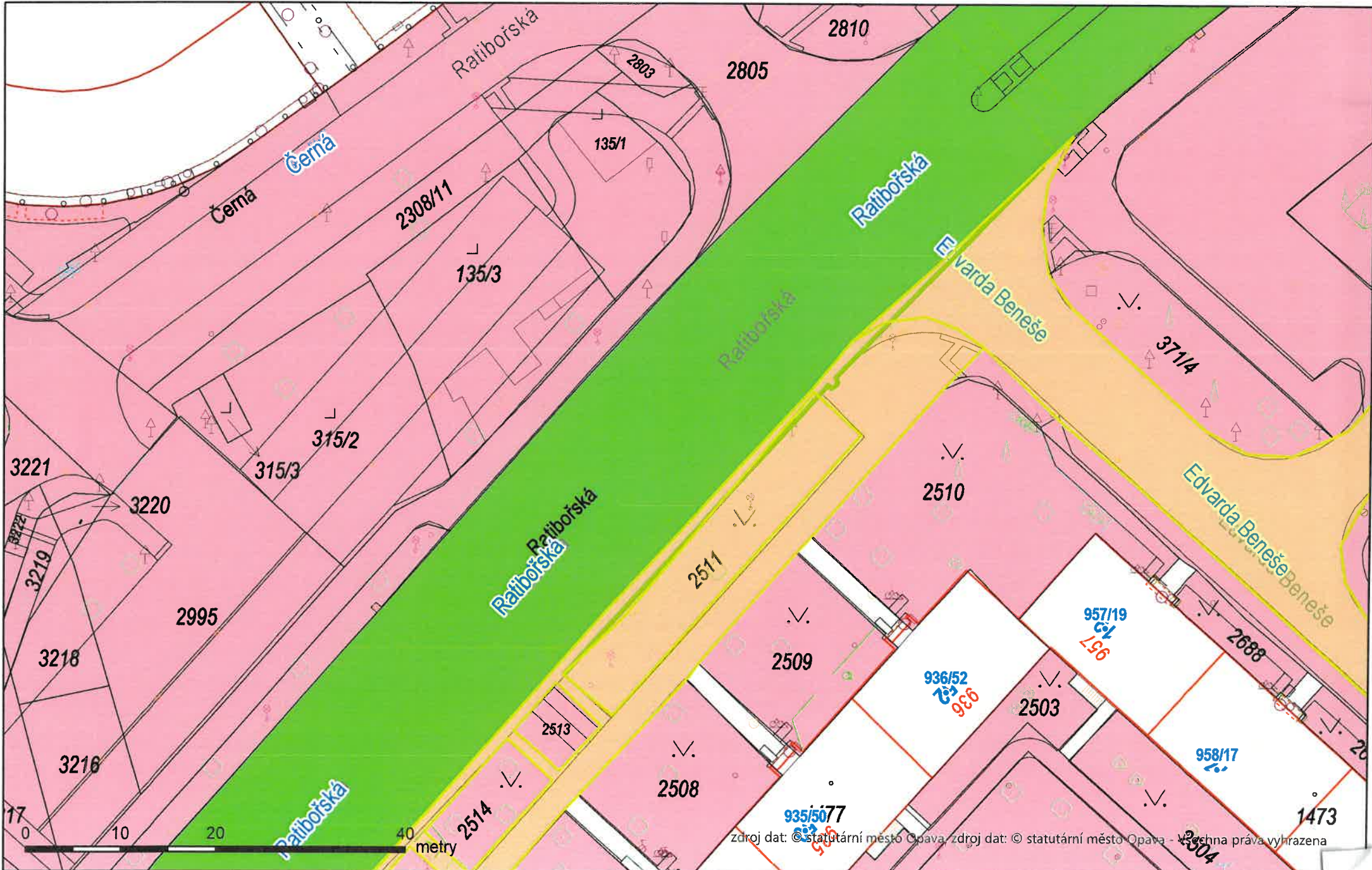

1:500

